

All. 1 - Visure e planimetrie catastali

Visura storica per immobile

Situazione degli atti informatizzati al 22/03/2024

Dati della richiesta	Comune di SANT'EGIDIO ALLA VIBRATA (Codice:I318)
Catasto Fabbricati	Provincia di TERAMO
	Foglio: 11 Particella: 566 Sub.: 70

INTESTATO

1 TIVISINI Marco nato a SIRACUSA (SR) il 02/10/1980	TVSMRC80R02I754K*	(1) Proprieta' 1/1
---	-------------------	--------------------

Unità immobiliare dal 02/03/1992

N.	DATI IDENTIFICATIVI				DATI DI CLASSAMENTO							DATI DERIVANTI DA
	Sezione Urbana	Foglio	Particella	Sub	Zona Cens.	Micro Zona	Categoria	Classe	Consistenza	Superficie Catastale	Rendita	
1		11	566	70			A/2	1	4,5 vani		Euro 290,51 L. 562.500	CLASSAMENTO del 02/03/1992 in atti dal 22/12/1994 (n. 353.2/1992)
Indirizzo		VIALE ABRUZZI Piano 4										
Notifica						Partita		1002025		Mod.58		-

Mappali Terreni Correlati

Codice Comune I318 - Foglio 11 - Particella 566

Situazione dell'unità immobiliare dal 02/03/1992

N.	DATI IDENTIFICATIVI				DATI DI CLASSAMENTO							DATI DERIVANTI DA
	Sezione Urbana	Foglio	Particella	Sub	Zona Cens.	Micro Zona	Categoria	Classe	Consistenza	Superficie Catastale	Rendita	
1		11	566	70								VARIAZIONE del 02/03/1992 in atti dal 24/03/1992 DA IN CORSO DI COSTRUZIONE A DEFINITO (n. 353.1/1992)
Indirizzo		VIALE ABRUZZI Piano 4										
Notifica						Partita		1262		Mod.58		-

L'intestazione alla data della richiesta deriva dai seguenti atti:

Visura storica per immobile

Situazione degli atti informatizzati al 22/03/2024

Situazione degli intestati dal 18/07/2007

N.	DATI ANAGRAFICI	CODICE FISCALE	DIRITTI E ONERI REALI
1	TIVISINI Marco nato a SIRACUSA (SR) il 02/10/1980	TVSMRC80R02I754K*	(1) Proprieta' 1/1
DATI DERIVANTI DA Atto del 18/07/2007 Pubblico ufficiale CIAMPINI BIAGIO Sede SANT'EGIDIO ALLA VIBRATA (TE) Repertorio n. 225360 - COMPRAVENDITA Nota presentata con Modello Unico n. 8629.1/2007 Reparto PI di TERAMO in atti dal 23/07/2007			

Situazione degli intestati dal 31/12/2001

N.	DATI ANAGRAFICI	CODICE FISCALE	DIRITTI E ONERI REALI
1	FARAGALLI Vincenzina nata a CIVITELLA DEL TRONTO (TE) il 06/10/1948	FRGVCN48R46C781Z*	(1) Proprieta' 1/1 fino al 18/07/2007
DATI DERIVANTI DA RICONGIUNGIMENTO DI USUFRUTTO del 31/12/2001 - IN MORTE DI D'IPPOLITO FRANCESCHINA Voltura n. 2530.1/2003 - Pratica n. TE0131498 in atti dal 06/10/2003			

Situazione degli intestati dal 14/01/1995

N.	DATI ANAGRAFICI	CODICE FISCALE	DIRITTI E ONERI REALI
1	D'IPPOLITO Franceschina nata a CIVITELLA DEL TRONTO (TE) il 14/12/1928	DPPFNC28T54C781Q*	(8) Usufrutto 1000/1000 fino al 31/12/2001
2	FARAGALLI Vincenzina nata a CIVITELLA DEL TRONTO (TE) il 06/10/1948	FRGVCN48R46C781Z*	(2) Nuda proprieta' 1000/1000 fino al 31/12/2001
DATI DERIVANTI DA Atto del 14/01/1995 Pubblico ufficiale CIAMPINI Sede CIVITELLA DEL TRONTO (TE) Repertorio n. 119534 - COMPRAVENDITA Voltura n. 1215.1/1995 in atti dal 24/05/1995			

Situazione degli intestati dal 02/03/1992

N.	DATI ANAGRAFICI	CODICE FISCALE	DIRITTI E ONERI REALI
1	CARLUCCI Mario nato a SAN CHIRICO RAPARO (PZ) il 08/11/1941	CRLMRA41S08H796F*	(1) Proprieta' 333/1000 fino al 14/01/1995
2	D'IPPOLITO Pasquale nato il 19/07/1931		(1) Proprieta' 333/1000 fino al 14/01/1995
3	FARAGALLI Fioravante nato a CIVITELLA DEL TRONTO (TE) il 21/10/1927	FRGFVN27R21C781S*	(1) Proprieta' 334/1000 fino al 14/01/1995
DATI DERIVANTI DA VARIAZIONE del 02/03/1992 in atti dal 24/03/1992 DA IN CORSO DI COSTRUZIONE A DEFINITO (n. 353.1/1992)			

Per ulteriori variazioni richiedere le visure storiche dei seguenti immobili soppressi, originari del precedente

Foglio 11 Particella 566 Subalterno 39; Foglio 11 Particella 566 Subalterno 40; Foglio 11 Particella 566 Subalterno 41;

Visura telematica

Tributi speciali: Euro 0,90

* Codice Fiscale Validato in Anagrafe Tributaria.

MODULARIO
F. - rig. rend. - 497



MINISTERO DELLE FINANZE
DIREZIONE GENERALE DEL CATASTO E DEI SERVIZI TECNICI ERARIALI

MOD. B (Nuovo Catasto Edilizio Urbano)

Lire
200

NUOVO CATASTO EDILIZIO URBANO

(R. DECRETO-LEGGE 13 APRILE 1939, N. 652)

Planimetria dell'immobile situato nel Comune di S. EGIBIO ALLA VIBRATA Via LE DEI FIORI

Ditta D'IPPOLITO PASQUALE, CARLUCCI MARIO, FARAGALLI FIORAVANTE

Allegata alla dichiarazione presentata all'Ufficio Tecnico Erariale di TERAMO

PIANO QUARTO

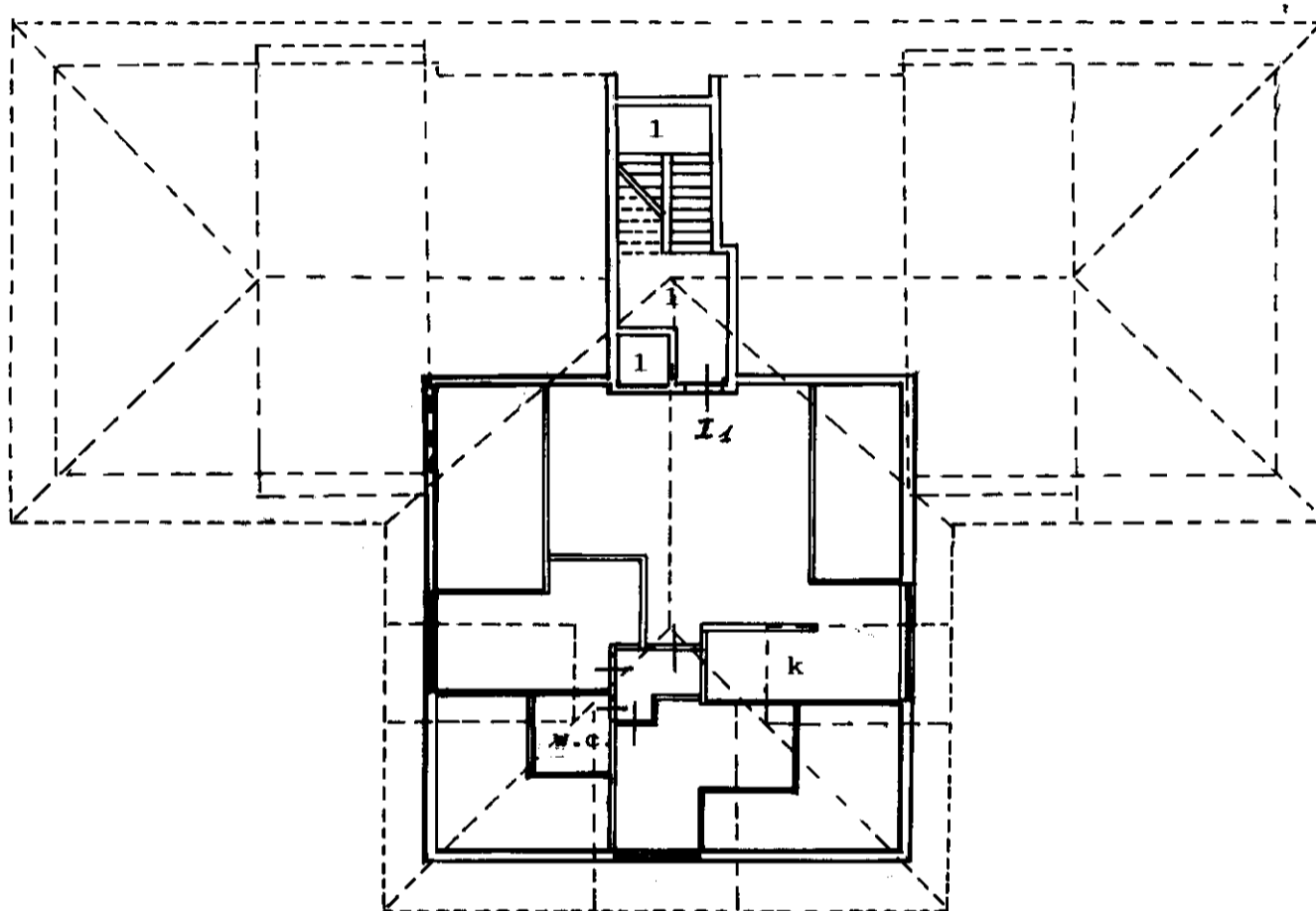

ORIENTAMENTO

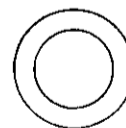

SCALA DI 1.200

SPAZIO RISERVATO PER LE ANNOTAZIONI D'UFFICIO

Compilata dal Geom. Iginio Casimirri
(Titolo, nome e cognome del tecnico)

Iscritto all'Albo dei geometri al n°411
della Provincia di Teramo

DATA

Firma:

DATA 1992

PROT. N° 353

sub 70

IPZ.S. - OFFICINA C.V. - ROMA

1) Beni comuni non censibili (vano scala, area scoperta, vano ascensore, disimpegni e portico al piano terra);

2) Cabina ENEL;

3) Laboratorio al piano sottostrada;

4) Magazzino al piano sottostrada;

43) Garage al piano sottostrada;

44) Garage al piano sottostrada;

45) Garage al piano sottostrada;

46) Garage al piano sottostrada;

47) Garage al piano sottostrada;

48) Garage al piano sottostrada;

49) Garage al piano sottostrada;

50) Garage al piano sottostrada;

51) Garage al piano sottostrada;

52) Garage al piano sottostrada;

53) Garage al piano sottostrada;

54) Fondaco al piano sottostrada;

55) Fondaco al piano sottostrada;

56) Negozio al piano terra;

57) Negozio al piano terra;

58) Negozio al piano terra;

59) Appartamento al piano primo con fondaco al piano sottostrada;

60) Appartamento al piano primo con fondaco al piano sottostrada;

61) Appartamento al piano primo con fondaco al piano sottostrada;

62) Appartamento al piano secondo con fondaco al piano sottostrada;

63) Appartamento al piano secondo con fondaco al piano sottostrada;

64) Appartamento al piano secondo con fondaco al piano sottostrada;

65) Appartamento al piano terzo con fondaco al piano sottostrada;

66) Appartamento al piano terzo con fondaco al piano sottostrada;

67) Appartamento al piano terzo con fondaco al piano sottostrada;

68) Appartamento al piano quarto;

69) Appartamento al piano quarto;

70) Appartamento al piano quarto;

42) Lastrico solare della cabina ENEL.



IL TE...

UFFICIO TECNICO ERARIALE di T E R A M O	Comune di S. EGIDIO ALLA V. Foglio 11 Particella 566	ELABORATO PLANIMETRICO TIPO MAPPALE N° 55565 DEL 22.10.1987 scala 1: 500 - pag. 1
N.C.E.U. partita n. 1262		

STRALCIO DI MAPPA
Scala 1:2000

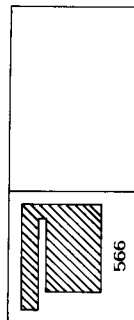

Strada Prov.le Mart.-Villa Lempa

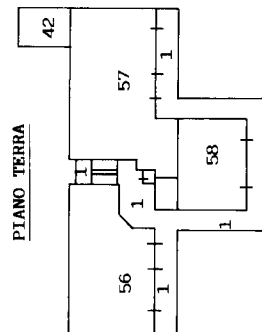

Prop. Simonetti

PIANO 1° SOTTOSTRADA

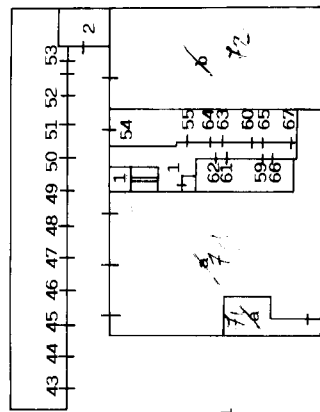

Prop. Candelori Mario

PIANO PRIMO

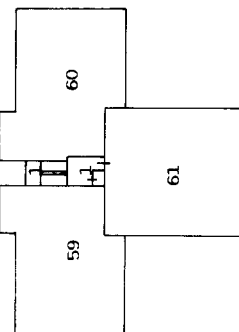

Strada Prov.le Mart.-Villa Lempa

PIANO SECONDO

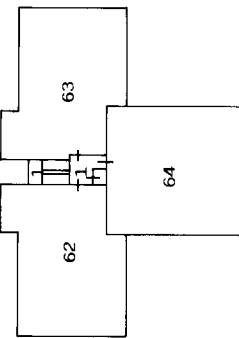

PIANO TERZO

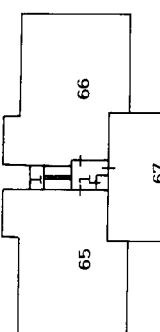

PIANO QUARTO

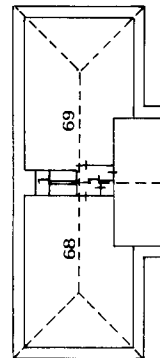

ACCERTAMENTO DELLA PROPRIETÀ IMMOBILIARE URBANA ELENCO DEI SUBALTERNI ASSEGNATI

Comune	Sezione	Foglio	Particella	Tipo mappale	del:
SANT'EGIDIO ALLA VIBRATA		11	566		

Sub	UBICAZIONE via/piazza	n.civ	Piani	Scala	Int	DESCRIZIONE
1	VIALE ABRUZZI		2-3 - 4-S1 - T-1			Bene comune non censibile
2	VIALE ABRUZZI		S1			OIFICI
3						Immobile Soppreso
4						Immobile Soppreso
5						Immobile Soppreso
6						Immobile Soppreso
7						Immobile Soppreso
8						Immobile Soppreso
9						Immobile Soppreso
10						Immobile Soppreso
11						Immobile Soppreso
12						Immobile Soppreso
13						Immobile Soppreso
14						Immobile Soppreso
15						Immobile Soppreso
16						Immobile Soppreso
17						Immobile Soppreso
18						Immobile Soppreso
19						Immobile Soppreso
20						Immobile Soppreso
21						Immobile Soppreso
22						Immobile Soppreso
23						Immobile Soppreso
24						Immobile Soppreso
25						Immobile Soppreso
26						Immobile Soppreso
27						Immobile Soppreso
28						Immobile Soppreso
29						Immobile Soppreso
30						Immobile Soppreso
31						Immobile Soppreso
32						Immobile Soppreso
33						Immobile Soppreso
34						Immobile Soppreso

35					Immobile Soppresso
36					Immobile Soppresso
37					Immobile Soppresso
38					Immobile Soppresso
39					Immobile Soppresso
40					Immobile Soppresso
41					Immobile Soppresso
42	VIALE ABRUZZI		T		LASTRICO SOLARE
43	VIALE ABRUZZI		S1		STALLE, SCUDERIE, RIMESSE E AUTORIMESSE
44	VIALE ABRUZZI		S1		STALLE, SCUDERIE, RIMESSE E AUTORIMESSE
45	VIALE ABRUZZI		S1		STALLE, SCUDERIE, RIMESSE E AUTORIMESSE
46	VIALE ABRUZZI		S1		STALLE, SCUDERIE, RIMESSE E AUTORIMESSE
47	VIALE ABRUZZI		S1		STALLE, SCUDERIE, RIMESSE E AUTORIMESSE
48	VIALE ABRUZZI		S1		STALLE, SCUDERIE, RIMESSE E AUTORIMESSE
49	VIALE ABRUZZI		S1		STALLE, SCUDERIE, RIMESSE E AUTORIMESSE
50	VIALE ABRUZZI		S1		STALLE, SCUDERIE, RIMESSE E AUTORIMESSE
51	VIALE ABRUZZI		S1		STALLE, SCUDERIE, RIMESSE E AUTORIMESSE
52	VIALE ABRUZZI		S1		STALLE, SCUDERIE, RIMESSE E AUTORIMESSE
53	VIALE ABRUZZI		S1		STALLE, SCUDERIE, RIMESSE E AUTORIMESSE
54	VIALE ABRUZZI		S1		MAGAZZINI E LOCALI DI DEPOSITO
55	VIALE ABRUZZI		S1		MAGAZZINI E LOCALI DI DEPOSITO
56	VIALE ABRUZZI		T		NEGOZI E BOTTEGHE
57	VIALE ABRUZZI		T		NEGOZI E BOTTEGHE
58	VIALE ABRUZZI		T		NEGOZI E BOTTEGHE
59	VIALE ABRUZZI		1 - S1		ABITAZIONI DI TIPO CIVILE
60	VIALE ABRUZZI		1 - S1		ABITAZIONI DI TIPO CIVILE
61	VIALE ABRUZZI		1 - S1		ABITAZIONI DI TIPO CIVILE
62	VIALE ABRUZZI		2 - S1		ABITAZIONI DI TIPO CIVILE
63	VIALE ABRUZZI		2 - S1		ABITAZIONI DI TIPO CIVILE
64	VIALE ABRUZZI		2 - S1		ABITAZIONI DI TIPO CIVILE
65	VIALE ABRUZZI		3 - S1		ABITAZIONI DI TIPO CIVILE
66	VIALE ABRUZZI		3 - S1		ABITAZIONI DI TIPO CIVILE
67	VIALE ABRUZZI		3 - S1		ABITAZIONI DI TIPO CIVILE
68	VIALE ABRUZZI		4		ABITAZIONI DI TIPO CIVILE
69	VIALE ABRUZZI		4		ABITAZIONI DI TIPO CIVILE
70	VIALE ABRUZZI		4		ABITAZIONI DI TIPO CIVILE
71	VIALE ABRUZZI		S1		LABORATORI PER ARTI E MESTIERI

72	VIALE ABRUZZI		S1			LABORATORI PER ARTI E MESTIERI
----	---------------	--	----	--	--	--------------------------------

Visura telematica