

COMUNE DI ROMA
UBICAZIONE: QUARTIERE "XIX"
PRENESTINO – CENTOCELLE.
LOCALITA': VIA DELLE BETULLE N° 80.

RILIEVO DEL 03.04.2024

APPARTAMENTO PALAZZINA "A", PIANO IV°, INTERNO 13.

SUPERFICIE UTILE m² 65,68

SUPERFICIE non residenziale (Terrazzo) m² 22,09

SUPERFICIE TOTALE m² 65,68 + m² (22,09 x 0,60) = m² 78,93

ALTEZZA m 3,09

TRIBUNALE ORDINARIO DI LATINA

CAUSA CIVILE R.G. N° 2788/2016

Il Tecnico (CTU)

ARCHITETTO MARZULLO MICHELE ARCANGELO



PRENESTINO – CENTOCELLE.

ALLEGATO 7

Via delle Palme

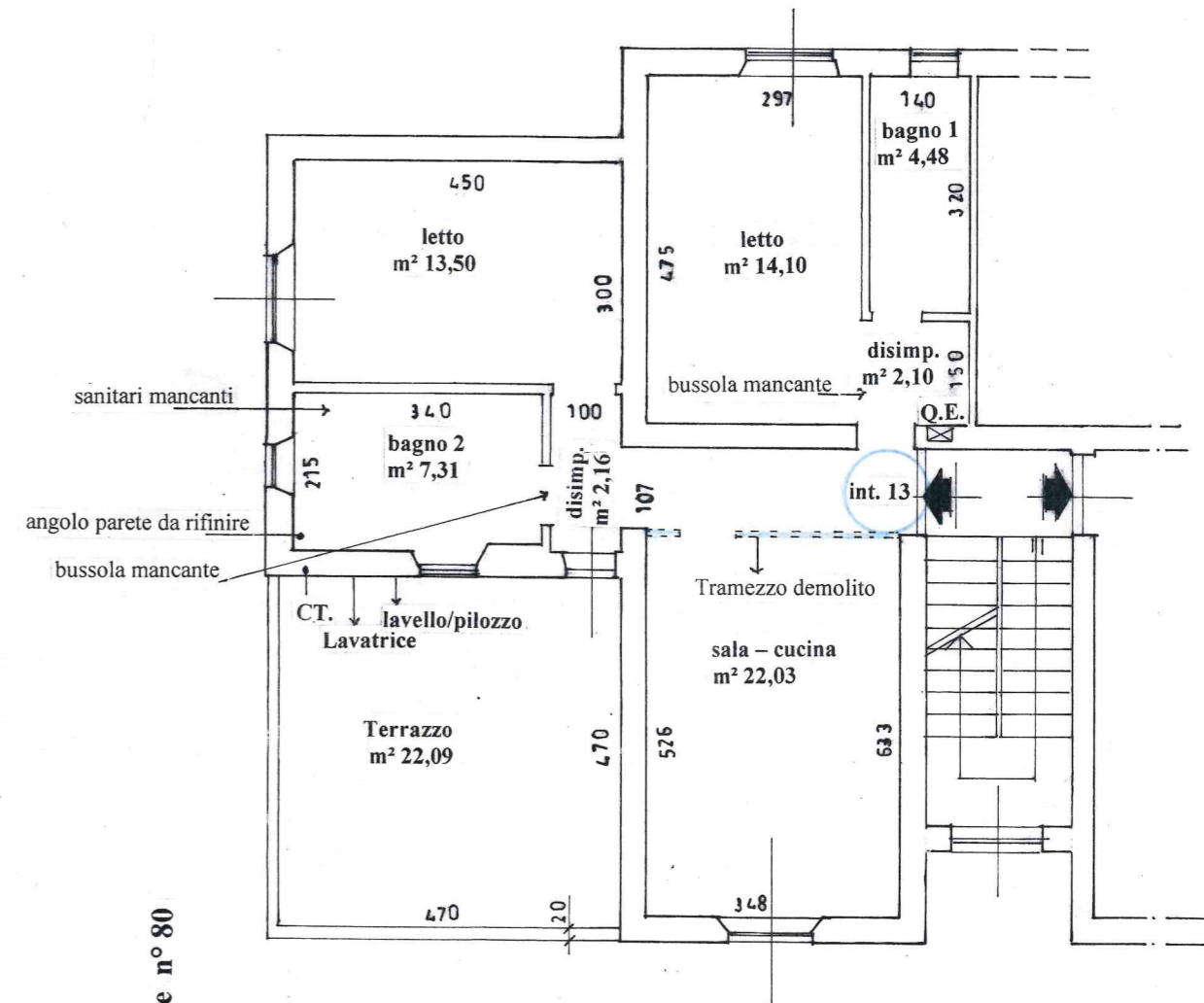

via delle Betulle n° 80

