

COMUNE di ROMA VIA delle BETULLE n° 80 RILIEVO del 03.04.2024



Foto n° 1 e2 : Due immagini riprese dal prospetto lato Ovest.

A handwritten signature in black ink, appearing to be 'A. Am...', located in the bottom right corner of the page.



Foto n° 3 : Immagine ripresa dall'incrocio di via delle Betulle e via delle Palme.



Foto n° 4 : Immagine ripresa da via delle Betulle (prospetto lato Nord).



Foto n° 5 e6 : Due immagini riprese dal prospetto lato Nord, Via delle Betulle Civico n° 80.

A handwritten signature or mark in black ink, located in the bottom right corner of the page.



Foto n° 7 e 8 : Due immagini riprese dal prospetto lato Nord da cui si notano i lavori condominiali in corso.

Gli Interni



Foto n° 9 e 10 : Due immagini riprese dal portoncino d'ingresso. Subito entrando a sinistra il salone – cucina e in fondo il bagno ristrutturato ma ancora incompleto.

A handwritten signature in black ink, written in a cursive style, located at the bottom right of the page.



Foto n° 11-12-13 e 14: Quattro immagini riprese entrando dal portoncino d'ingresso. Subito a destra il disimpegno dove è ubicato un quadro elettrico e sotto di esso la scatola dove dovrebbe esserne previsto un nuovo o un secondo. Si notano il bagno completamente ristrutturato, a cui manca la bussola e al fianco si intravede la 1ª camera da letto.



Foto n°15: Particolare delle condizioni dei sanitari, non utilizzati da tempo e pieni di sporcizia.

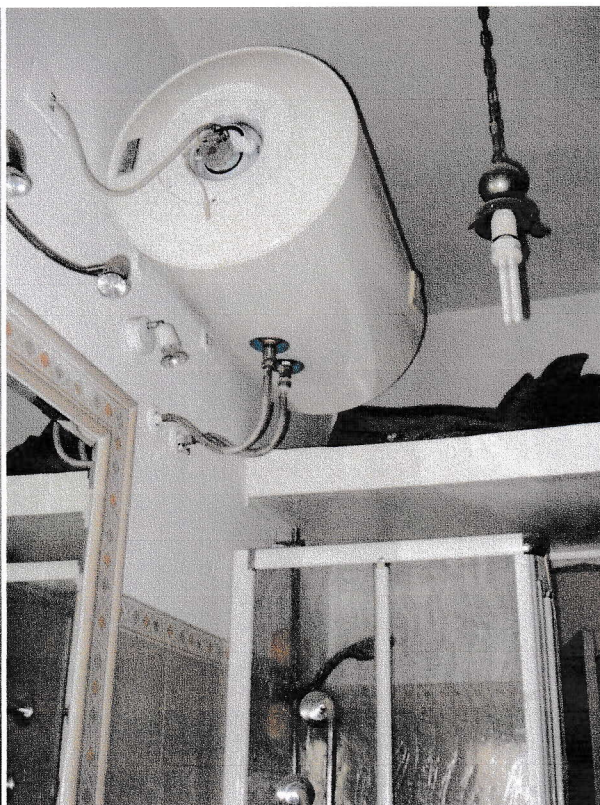
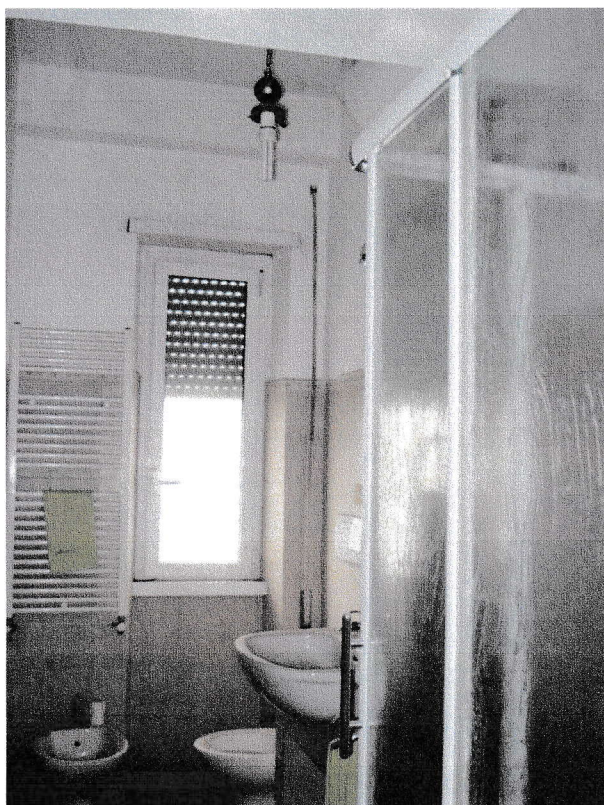

Foto n° 16-17 e 18: Tre immagini dei particolari degli arredi della 1ª camera da letto.

A handwritten signature in black ink, written in a cursive style. The signature is somewhat stylized and appears to be the name 'Aur' or similar.



Foto n° 19: La porta di accesso al terrazzo di pertinenza vista dall'interno e l'accesso al 2° bagno dove manca la bussola.

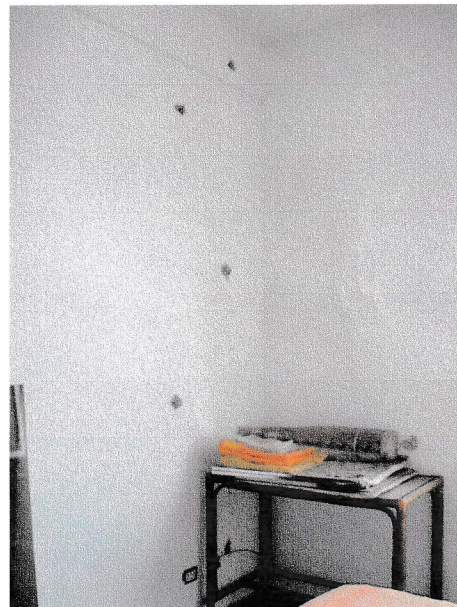

Foto n° 20: Particolare vista del 2° bagno, anch'esso completamente rifatto ma ancora non ultimate alcune finiture. Chiusura della parete, lato sinistro, dove è visibile il vecchio contatore del gas e ripristino dell'intonaco e tinteggiatura. Il vano è completamente pieno di scatoloni e oggetti vari. Risulta completamente pieno di polvere come tutto il resto dell'appartamento.





Foto n° 21 e 22: Particolari della 2ª camera da letto. Anche qui si nota la gran quantità polvere su pavimento e arredi.

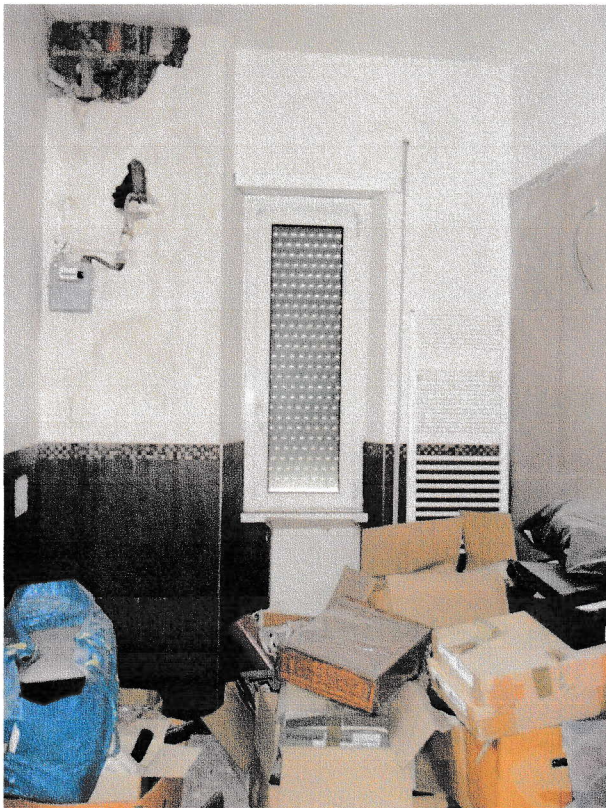

Foto n° 23 e 24: Particolari degli accessori presenti sul terrazzo. Si notano, una lavatrice, una caldaia e una vecchia unità esterna per condizionatore e un piccolo lavabo. Porta e finestra sono dotate di grate di protezione in ferro.

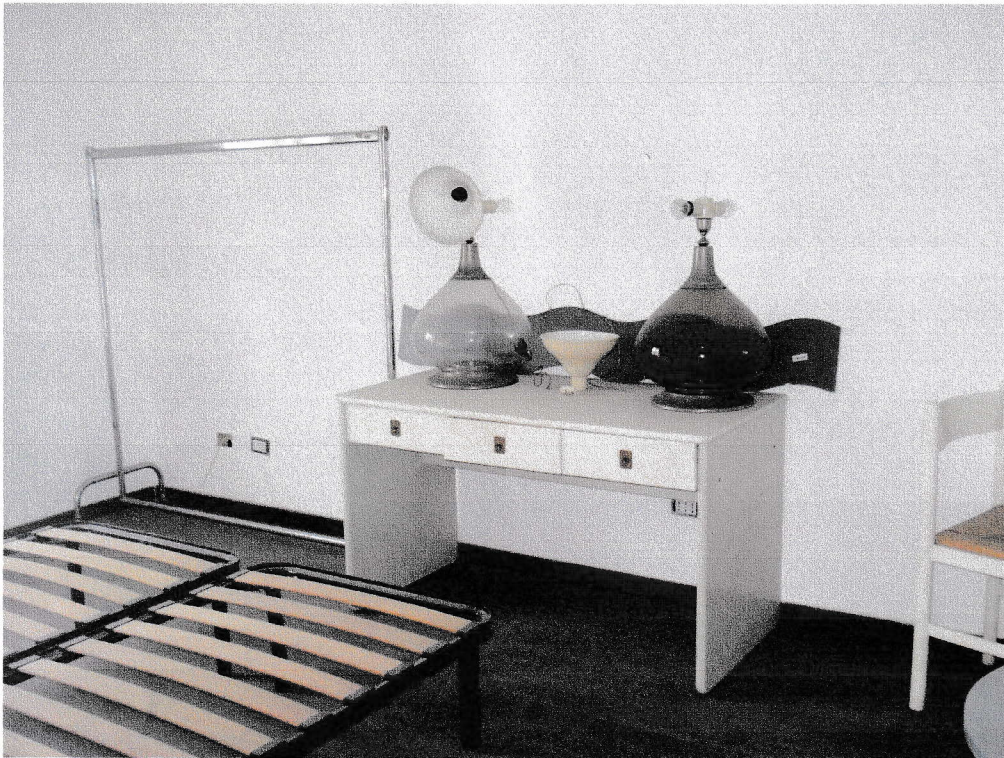

Foto n° 25: Particolare vista della caldaia.



FOTO n° 26: Particolare del terrazzo di copertura soprastante in cui si intravedono i nuovi lavori, canne inox del riscaldamento e tubazione gas.