

FOTO 1

Ingresso da via Miglioramento n° 53



FOTO 2

Portone di ingresso
appartamenti



FOTO 3

Porta di ingresso

vano scala lato

via Miglioramento n° 53

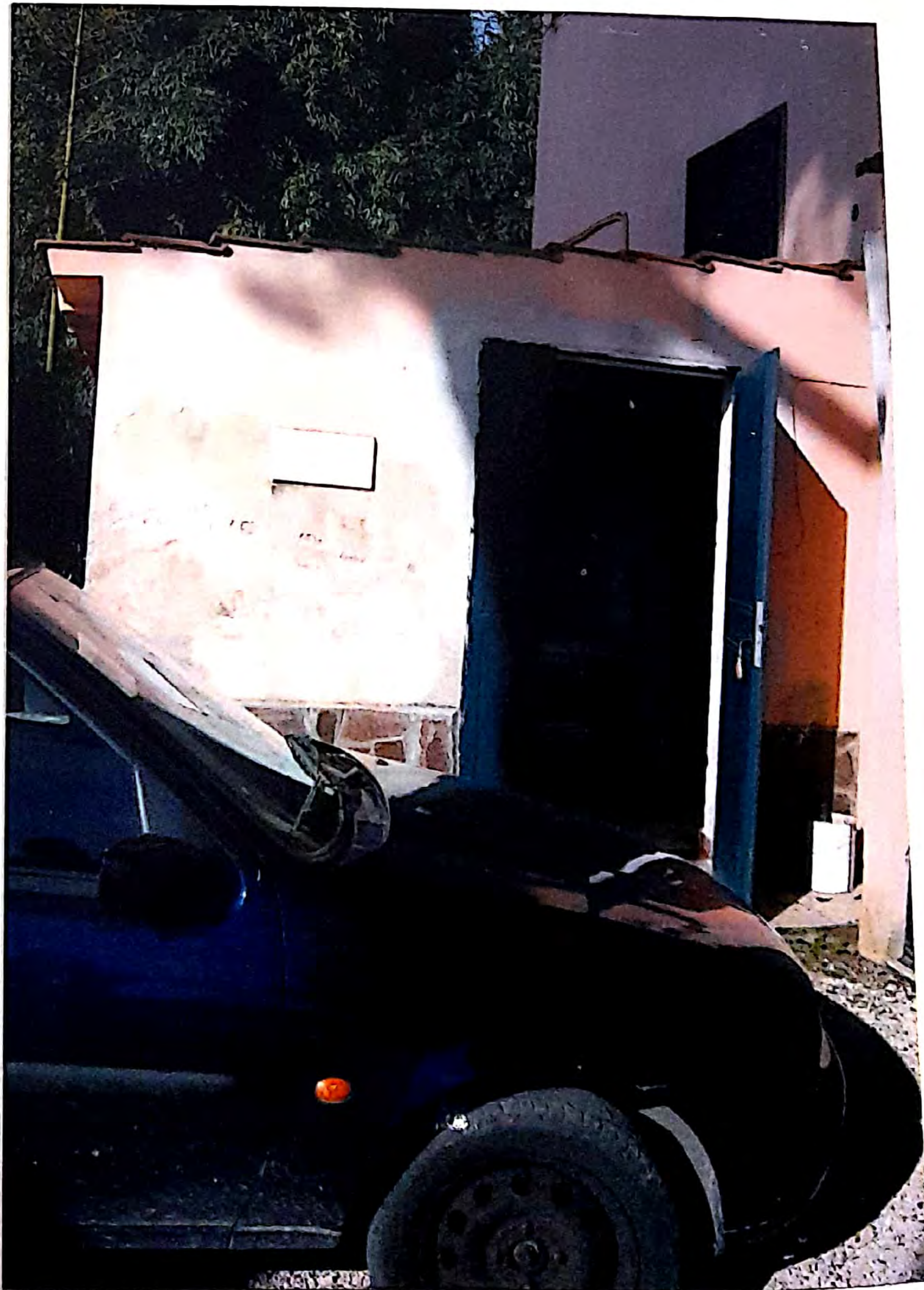
MARCA DA BOLLO
Ministero dell'Economia
e delle Finanze
Agenzia Entrate
€0,26
ZERO/26
00016730 00000207 WDE9F001
00025698 20/03/2008 08:31:11
0001-00029 1E372624156D22D1
IDENTIFICATIVO : 0107D171617803
0 1 07 017161 780 3



FOTO 4

vano scala ingresso

appartamento



FOTO 11

Bagno piano terra che manifesta gli elementi componenti in cattivo stato di conservazione



FOTO 12

Bagno piano terra che manifesta gli elementi componenti in cattivo stato di conservazione

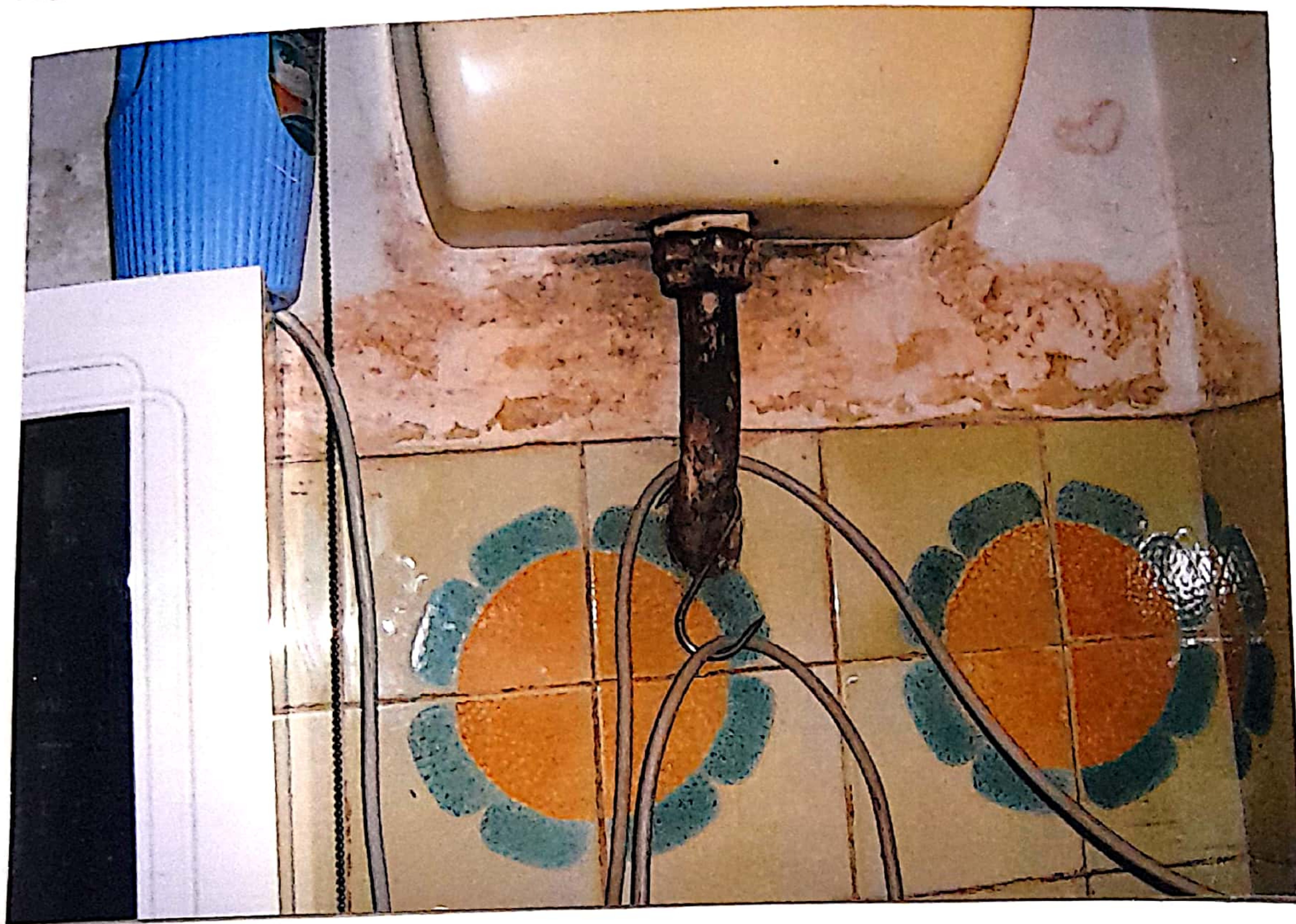

FOTO 5

Ingresso abitazione lato terreno di proprietà della moglie



FOTO 6

**Zona di ingresso
con locale ripostiglio
lato cucina**



FOTO 7

Arredo - cucina con parete libreria

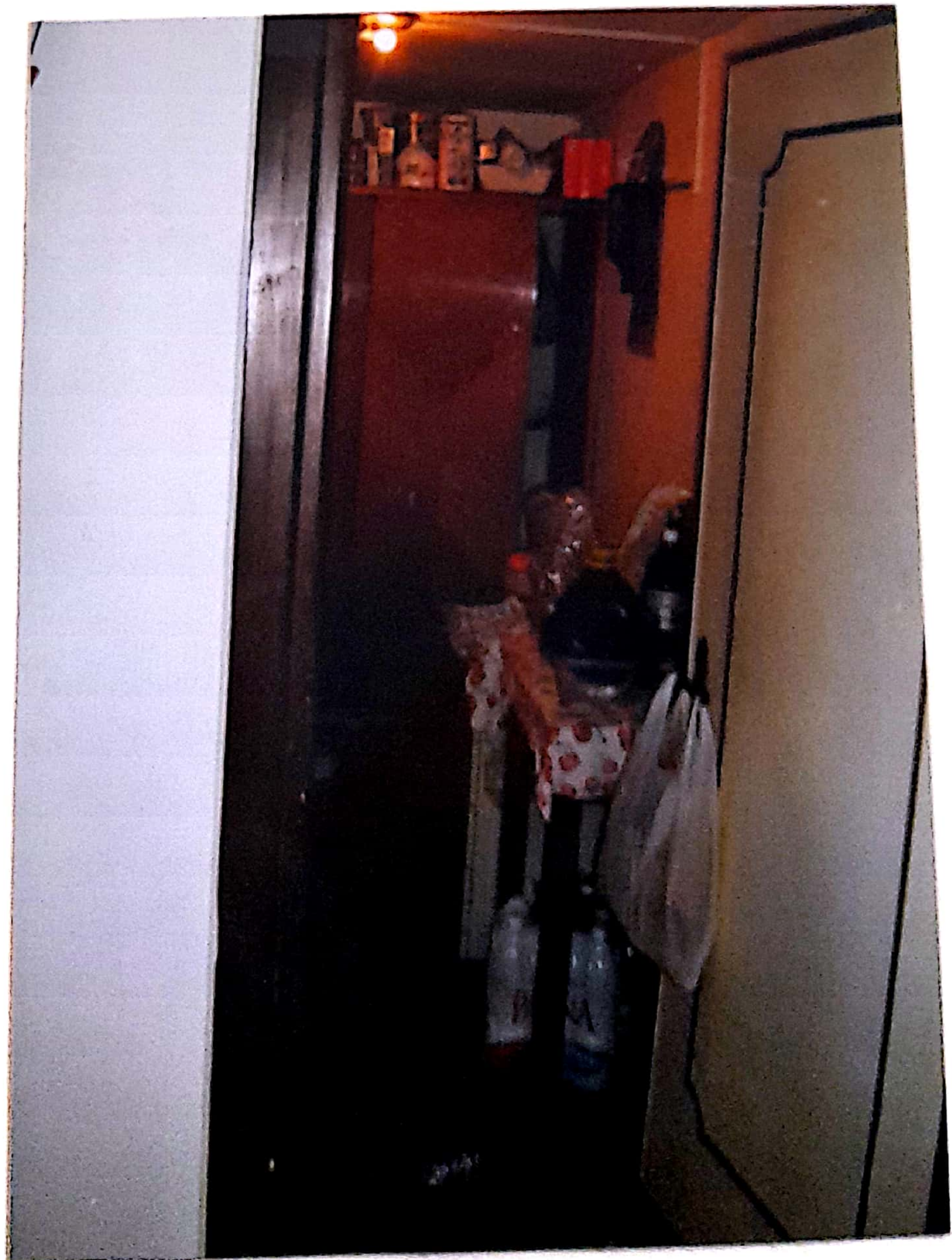

FOTO 8

Cucina-pranzo

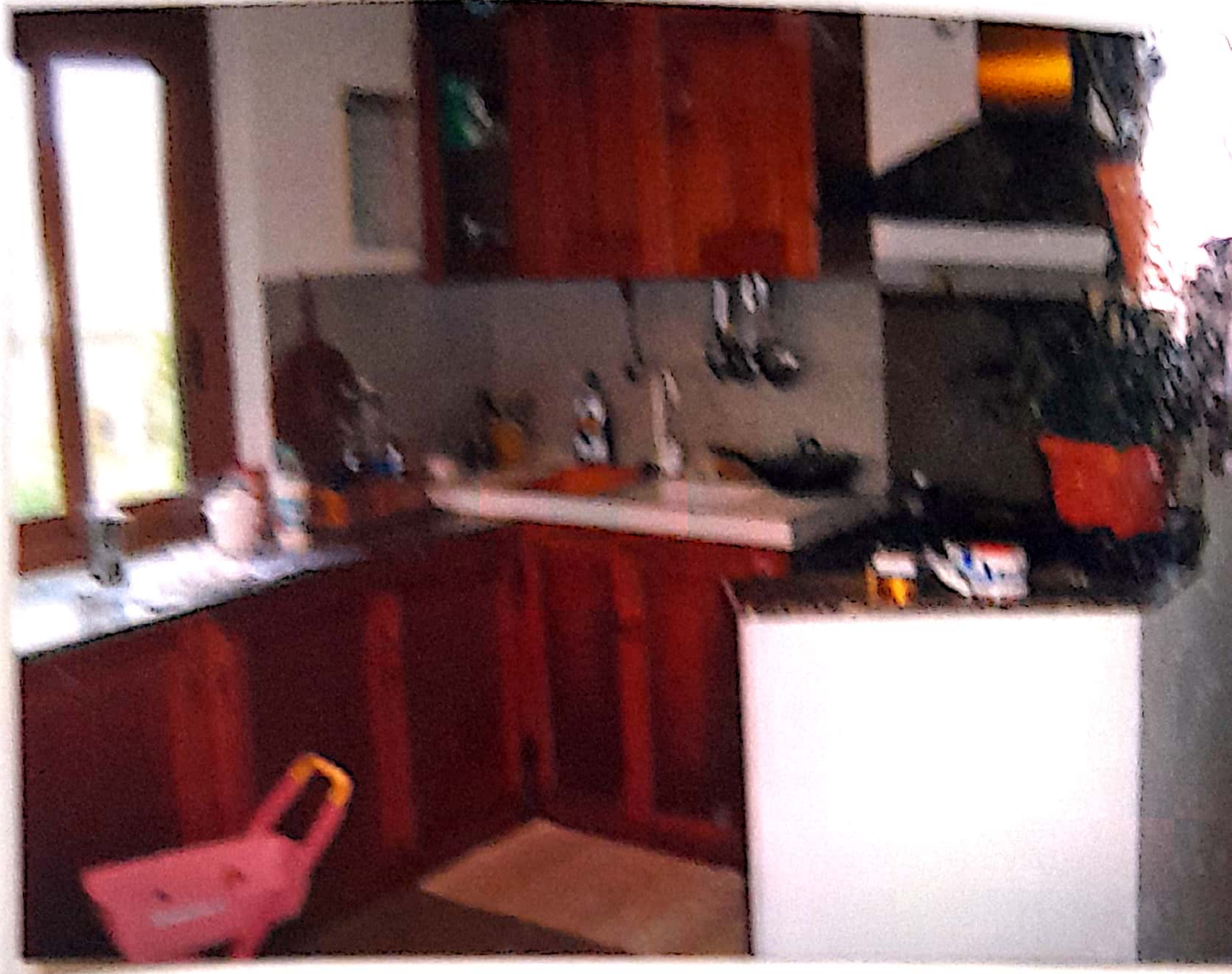

FOTO 9

salotto - soggiorno con porta-libreria di accesso dal vano scala lato via Miglioramento n° 53



FOTO 10

Bagno piano terra che manifesta gli elementi componenti in cattivo stato di conservazione



FOTO 13

**Vano scala con rivestimento in
pietra di peperino, di collegamento
piano terra-piano 1°**



FOTO 14

Camera da letto 1° piano: rivestimento con carta da parati e vistose chiazze di condensa





FOTO 16

Particolare impianto di riscaldamento camera da letto

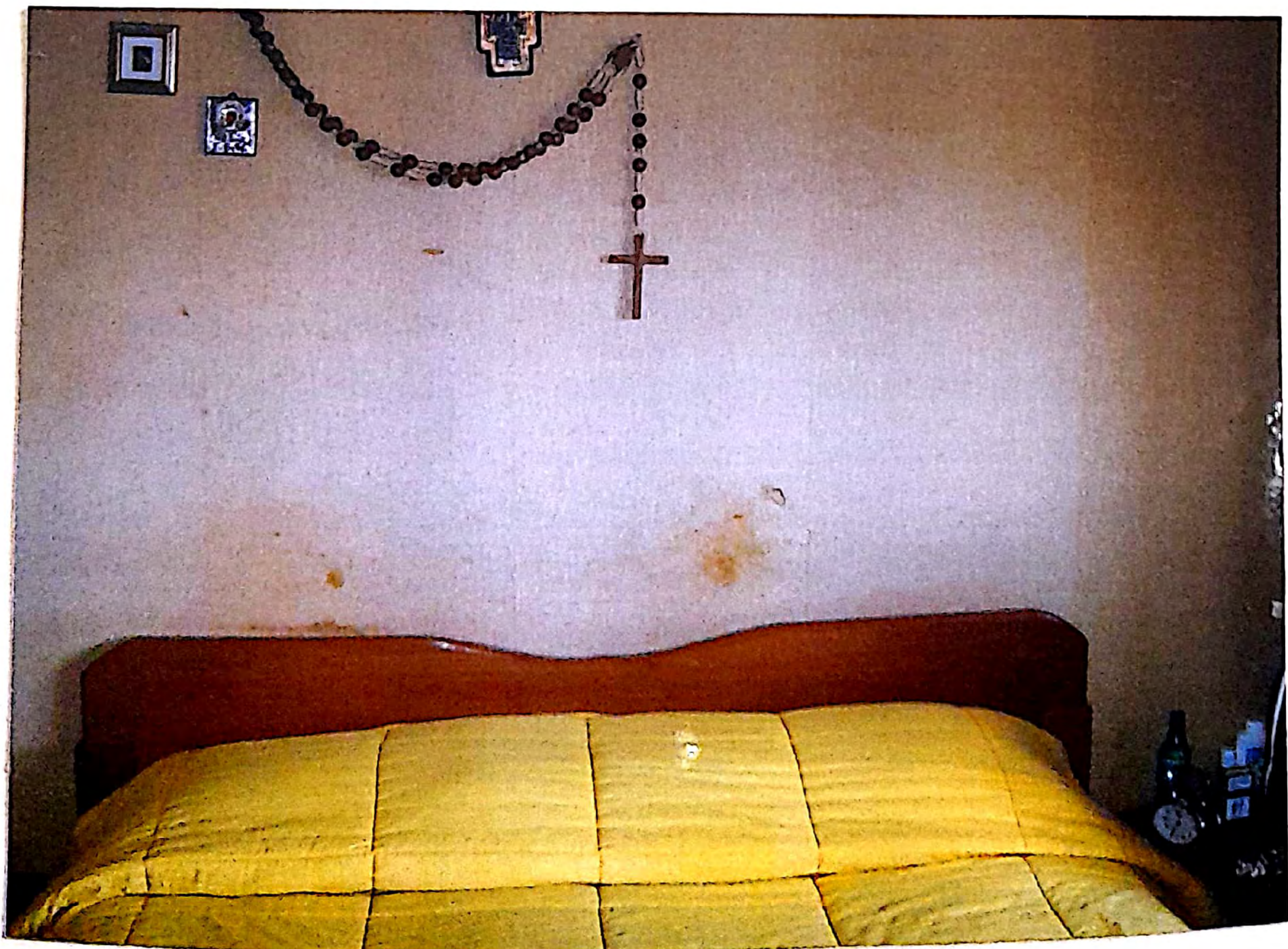

FOTO 17

Particolare pavimento camera da letto in marmette di graniglia



MARCA DA BOLLO
Ministero dell'Economia
e delle Finanze
€0,26
ZER0/26
00016730
00025622
0001-00725
IDENTIFICATIVO
00000207
20/03/2008 09:29:49
705041563477551
01070171612962
0 1 07 017161 796 2

FOTO 18

Camera da letto



FOTO 19

Camera da letto

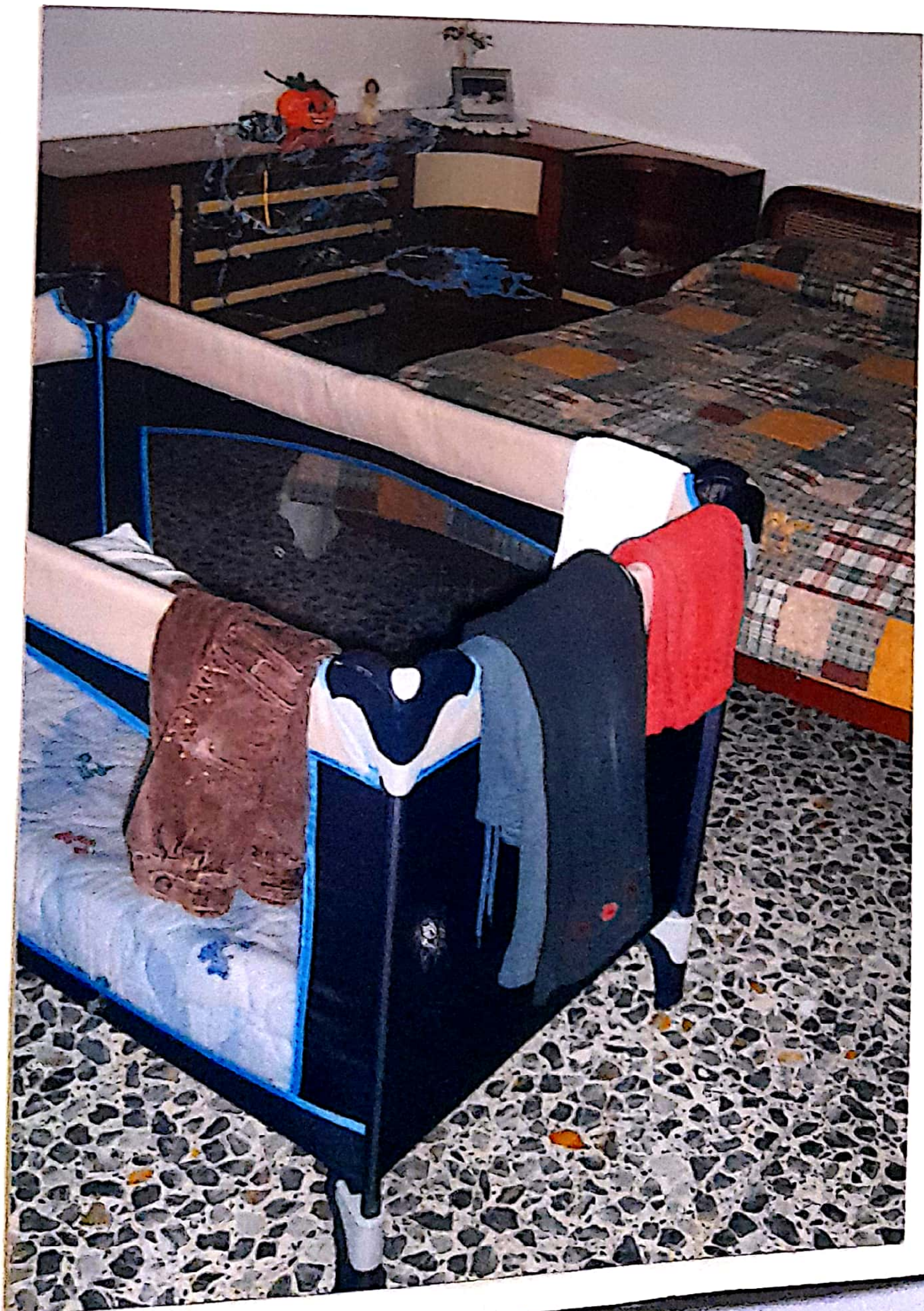

FOTO 20

**Bagno : rivestimento in
mattonelle di ceramica
pavimento e pareti**



FOTO 21

Corridoio zona notte 1° piano: pavimento in mattonelle di graniglia



FOTO 22

Terrazzo annesso alla camera da letto soprastante cucina del piano terra



FOTO 23

Scala di ingresso locale garage
piano terra con intonaco rustico



FOTO 24

Locale garage

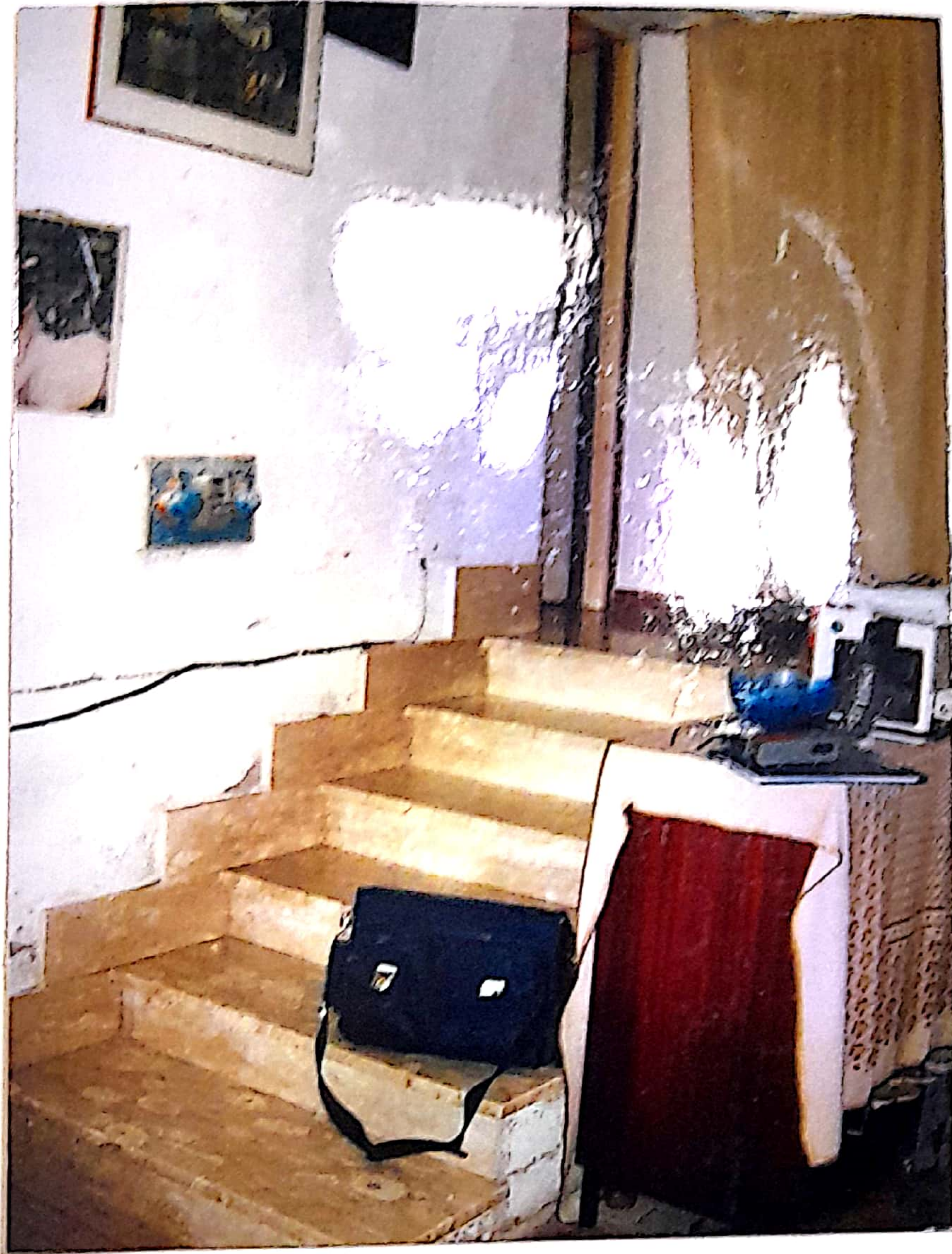

FOTO 25

Locale garage lato magazzino



FOTO 26

Locale garage lato magazzino



FOTO 27
Ingresso locale garage con porta serranda e infisso interno in alluminio anodizzato mancante di parte vetrata



FOTO 28
Recinzione a confine con proprietà

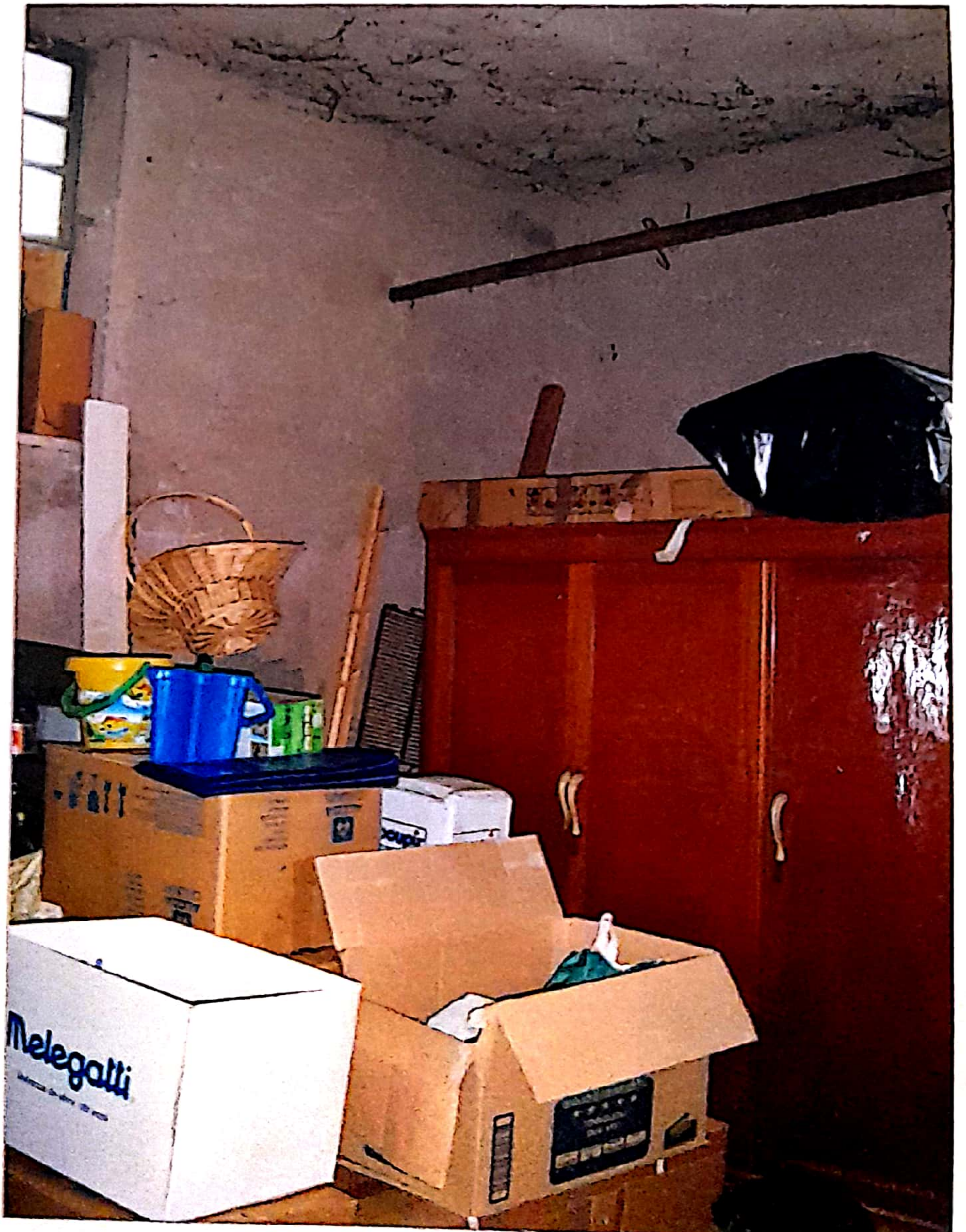

MARCA DA BOLLO
Ministero dell'Economia
e delle Finanze
€0,26
7ERO/26
Entrate
00016730 00000207 WDE9F001
00075EE7 20/03/2008 08:30:14
0001-00029 1084750188879785
IDENTIFICATIVO : 01070171617917



FOTO 29

Prospetto lato garage e piano primo, con rivestimento in cortina e marcapiano, infissi con telai di ferro e vetro

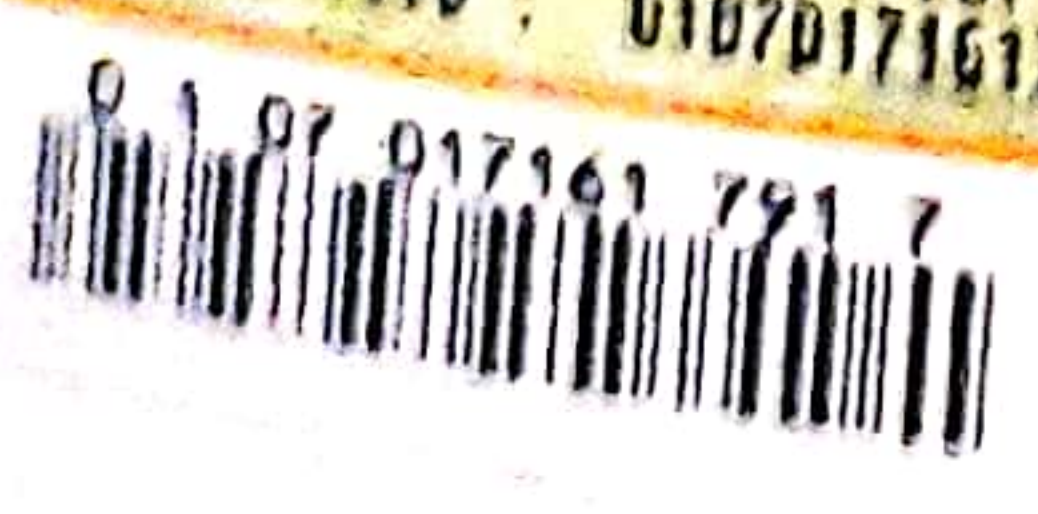

FOTO 30

pianto depurazione acque nere a servizio del fabbricato in causa in terreno di proprietà

