

**Agenzia delle Entrate**  
**CATASTO FABBRICATI**  
**Ufficio Provinciale di**  
**Foggia**

Dichiarazione protocollo n. FG0150378 del 05/08/2016

Planimetria di u.i.u. in Comune di Orta Nova

Localita' Canneto

civ. SNC

Identificativi Catastali:

Sezione:  
Foglio: 6  
Particella: 495  
Subalterno: 1

Compilata da:  
Zilli Michele  
Iscritto all'albo:  
Geometri

Prov. Foggia

N. 1683

Scheda n. 1

Scala 1:200

PIANO TERRA

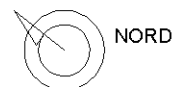
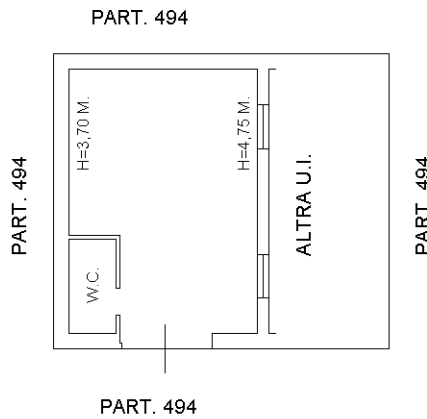

Ultima planimetria in atti

**Agenzia delle Entrate  
CATASTO FABBRICATI  
Ufficio Provinciale di  
Foggia**

Dichiarazione protocollo n. FG0150378 del 05/08/2016

Planimetria di u.i.u. in Comune di Orta Nova

Localita' Canneto

civ. SNC

Identificativi Catastali:

Sezione:  
Foglio: 6  
Particella: 495  
Subalterno: 2

Compilata da:  
Zilli Michele  
Iscritto all'albo:  
Geometri

Prov. Foggia

N. 1683

Scheda n. 1

Scala 1:200

PIANO TERRA

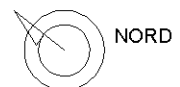
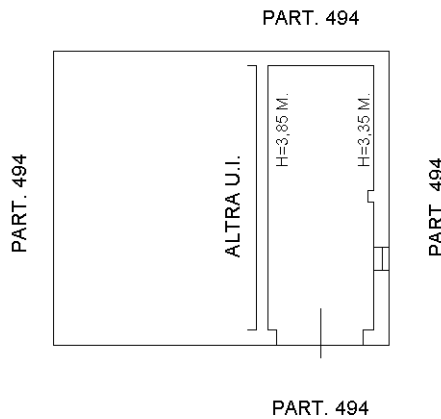

Ultima planimetria in atti

**Agenzia del Territorio  
CATASTO FABBRICATI  
Ufficio Provinciale di  
Foggia**

Dichiarazione protocollo n. FG0243218 del 17/10/2012

Planimetria di u.i.u. in Comune di Orta Nova

Strada Statale 16

civ. SNC

Identificativi Catastali:

Sezione:

Foglio: 6

Particella: 6

Subalterno: 6

Compilata da:  
Consales Felice

Iscritto all'albo:  
Geometra Dipendente Pubblico

Prov.

N.

Scheda n. 1

Scala 1:200

**PLANIMETRIA PRODOTTA D'UFFICIO RILEVATA  
SENZA ACCESSO DIRETTO AI LUOGHI**

**PIANO TERRA**

H = 3.00

altra U.I. (p.lla 6)

altra U.I. (p.lla 54)



altra U.I. (p.lla 6)

altra U.I. (p.lla 54)

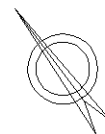

Ultima planimetria in atti

# Elaborato Grafico per localizzazione del FONDO RUSTICO alla contrada 'Canneto' – agro del Comune di Orta Nova

Stralcio del Foglio di Mappa Catastale n° 6

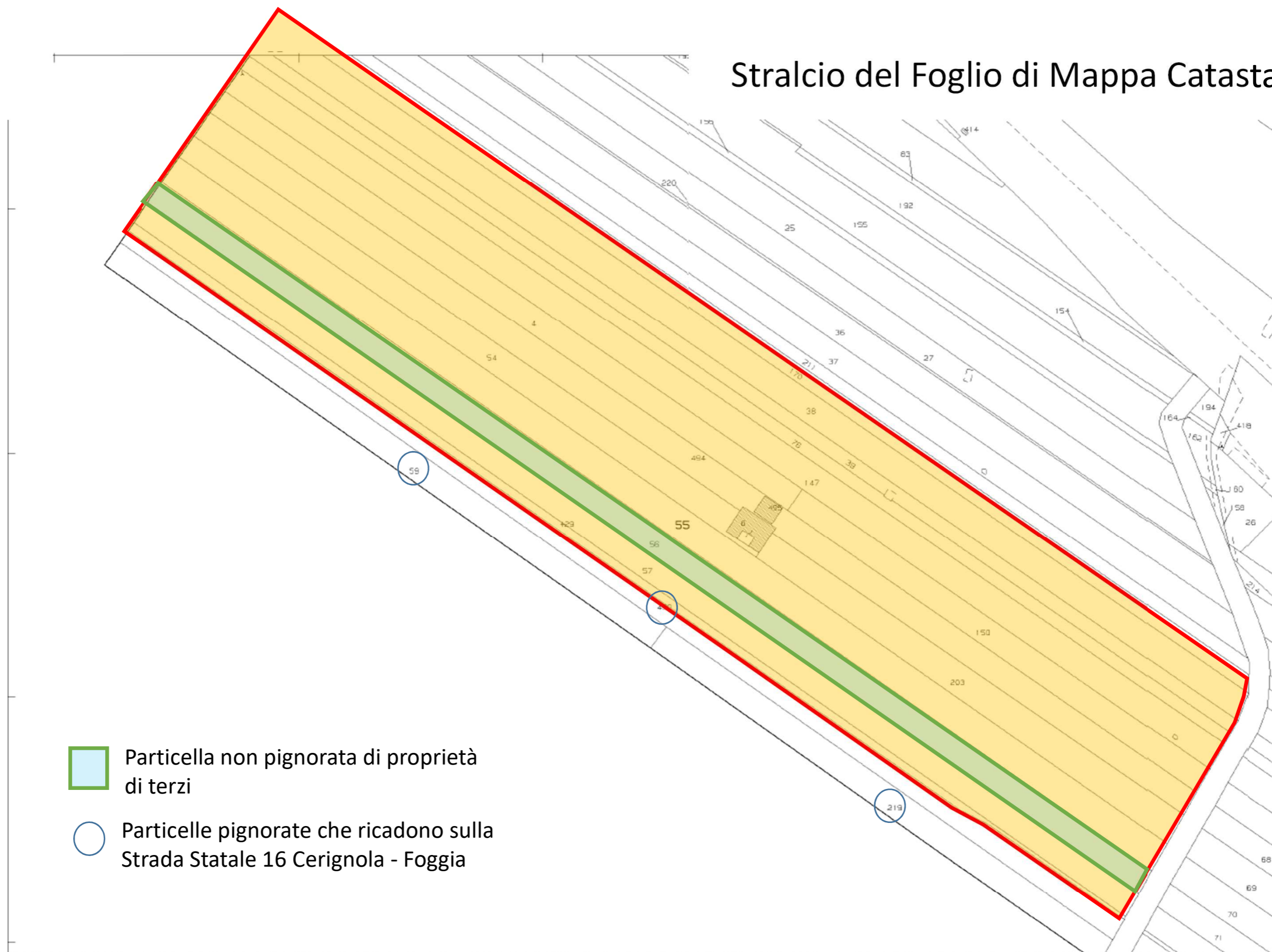

# Elaborato Grafico per localizzazione del FONDO RUSTICO alla contrada 'Canneto' – agro del Comune di Orta Nova

Ortofoto del Sistema Informativo Territoriale SIT Regione Puglia



 Particella non pignorata di proprietà di terzi

**TRIBUNALE ORDINARIO DI FOGGIA**  
**ESECUZIONI IMMOBILIARI**

**RILIEVI FOTOGRAFICI**

**Procedimento di Esecuzione Immobiliare**  
**n. 134/2021 R.G.Es.**

**Giudice: Dott.ssa Stefania Rignanese**  
Udienza del 18/6/2024

***LOTTO UNICO***



**Ing. Gianni Iagulli**

Via Cerulli 1<sup>a</sup> traversa scala F, 71016 San Severo (FG)

Tel.: 338-4702273, Fax: 0882-601920, E-mail: [gianni.iagulli@libero.it](mailto:gianni.iagulli@libero.it); PEC: [gianni.iagulli@ingpec.eu](mailto:gianni.iagulli@ingpec.eu)

---



(b)



(c)

**Ing. Gianni Iagulli**

Via Cerulli 1<sup>a</sup> traversa scala F, 71016 San Severo (FG)

Tel.: 338-4702273, Fax: 0882-601920, E-mail: [gianni.iagulli@libero.it](mailto:gianni.iagulli@libero.it); PEC: [gianni.iagulli@ingpec.eu](mailto:gianni.iagulli@ingpec.eu)

---



(d)



**Ing. Gianni Iagulli**

Via Cerulli 1<sup>a</sup> traversa scala F, 71016 San Severo (FG)

Tel.: 338-4702273, Fax: 0882-601920, E-mail: [gianni.iagulli@libero.it](mailto:gianni.iagulli@libero.it); PEC: [gianni.iagulli@ingpec.eu](mailto:gianni.iagulli@ingpec.eu)

---



(e)



**Ing. Gianni Iagulli**

Via Cerulli 1<sup>a</sup> traversa scala F, 71016 San Severo (FG)

Tel.: 338-4702273, Fax: 0882-601920, E-mail: [gianni.iagulli@libero.it](mailto:gianni.iagulli@libero.it); PEC: [gianni.iagulli@ingpec.eu](mailto:gianni.iagulli@ingpec.eu)

---



*(f)*

**Ing. Gianni Iagulli**

Via Cerulli 1<sup>a</sup> traversa scala F, 71016 San Severo (FG)

Tel.: 338-4702273, Fax: 0882-601920, E-mail: [gianni.iagulli@libero.it](mailto:gianni.iagulli@libero.it); PEC: [gianni.iagulli@ingpec.eu](mailto:gianni.iagulli@ingpec.eu)

---



(g)



(h)



(i)  
Fotografie del fondo rustico sito nell'agro del comune di Orta Nova (FG) alla contrada "Canneto" S.S. 16 Cerignola - Foggia: (a destra) fronte strada su S.S. 16 (a); (a destra) fronte strada su stradone interpodereale (b); sbarra di accesso e stradone in terra battuta (c); struttura precaria su area di sedime dell'originario fabbricato rurale demolito (d); fabbricato rurale adibito a deposito e relativa corte (e); locali interni del fabbricato rurale (f); vascone di raccolta acqua di irrigazione (g); alberelli di ulivo (h); terreno seminativo (i).

San Severo - Foggia, li 4 dicembre 2023

**L'Esperto**

**Ing. Gianni Iagulli**

