

N=5072100

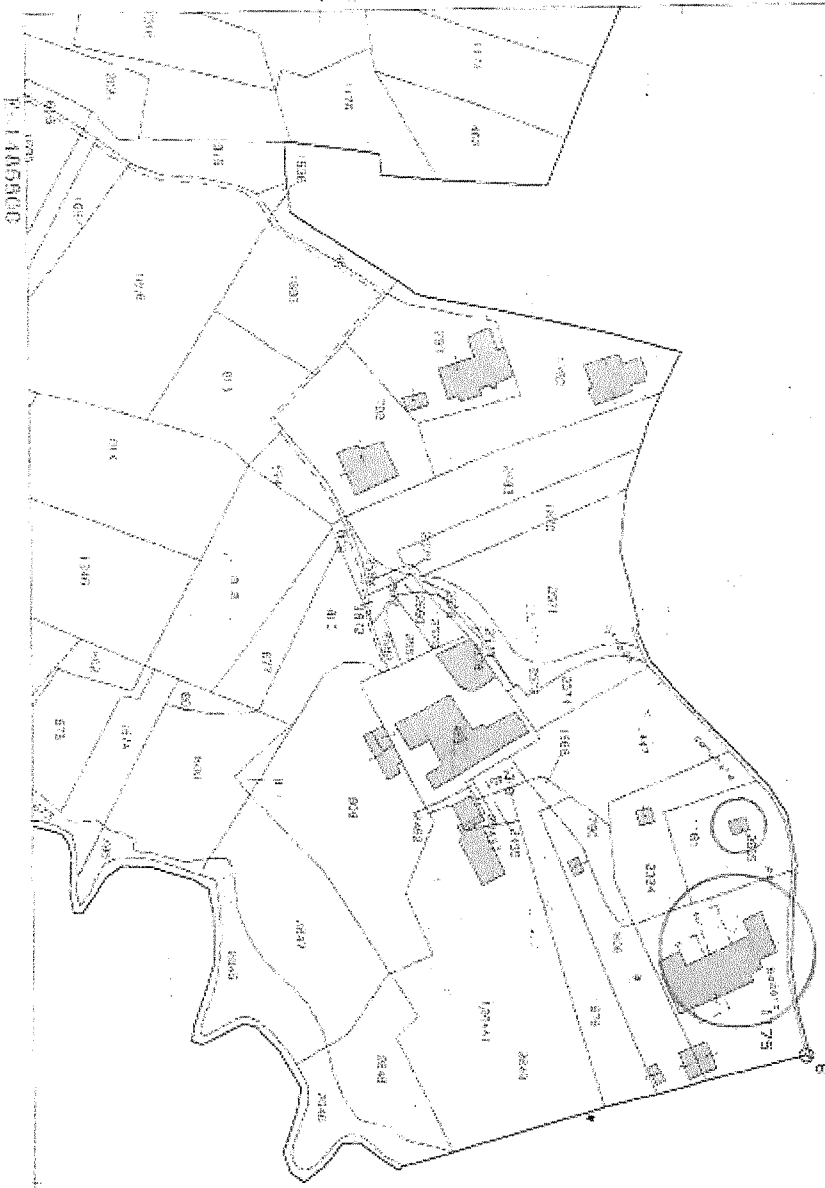

P. 1455800

I Particella 1175

Direzione Provinciale di Varese - Ufficio Provinciale - Territorio - Direttore MENGUCCI ANTONIO

Vis. del 10/09/2024

Comune (VA) VARESE/E
Foglio: 902

Scala originale 1:2000
Dimensione cornice: 534.000 x 378.000 metri
Protocollo pratica T87677/2024

28-Feb-2024 10:3:22

MONETARIO
L. 14/02/1982



MINISTERO DELLE PIANTE
DIPARTIMENTO DEL TERRITORIO
CATASTO EDILIZIO URBANO (RDL 13-4-1939, n. 652)

MOD. BA (CEU)

LIRE
500

Pianimetria di u.i.u. in Comune di VARESE via DEI BODRI civ. 23

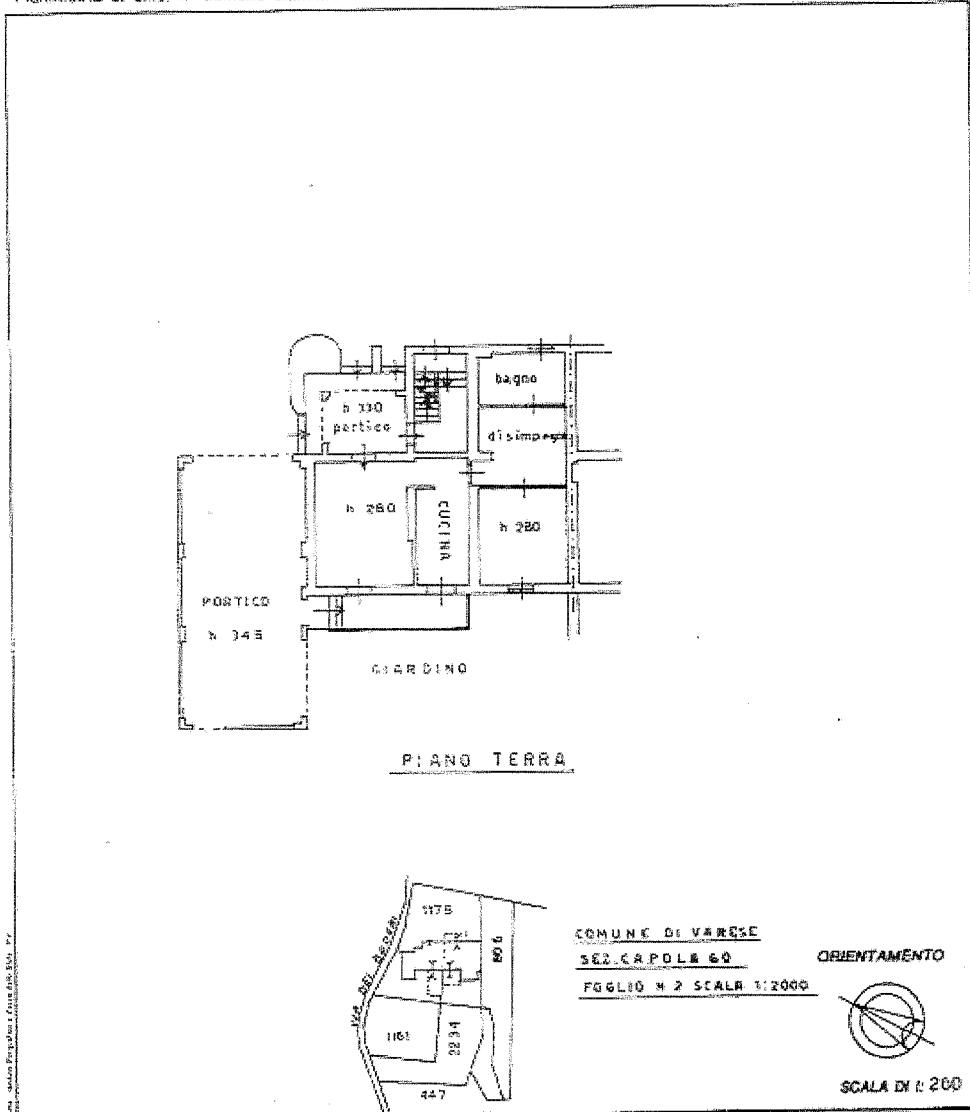

Dichiarazione di N.C.
 Denuncia di variazione
 Identificativi catastali
 n. 2
 p. 1175 sub. 23

Cooperata dal DR. ARCH.
CRUGNOLA ALFREDO
 iscritto all'albo de ARCHITETTI
 della provincia di VARESE n. 966
 data 22/04/96 Firma [Signature]

U.T.E. VARESE
 4 SET. 1995
 n. A01780

Ultima pianimetria in atti

Catasto del Territorio - Situazione al 28/02/2024 - Comune di VARESE (682) - Sez. Ufficio CA - Foglio 2 - Particella 1175 - Subalterno 500 - VIA DEI BODRI n. 23 Piano I

MOD. 500
del 1980 art.



MINISTERO DELLE FINANZE
DIPARTIMENTO DEL TERRITORIO
CATASTO EDILIZIO URBANO (RDL 13-1-1939 n. 652)

MOD. 500
del 1980 art.

Planimetria di u. u. n Comune di **VARESE** via **DEI BOVERI** CIV

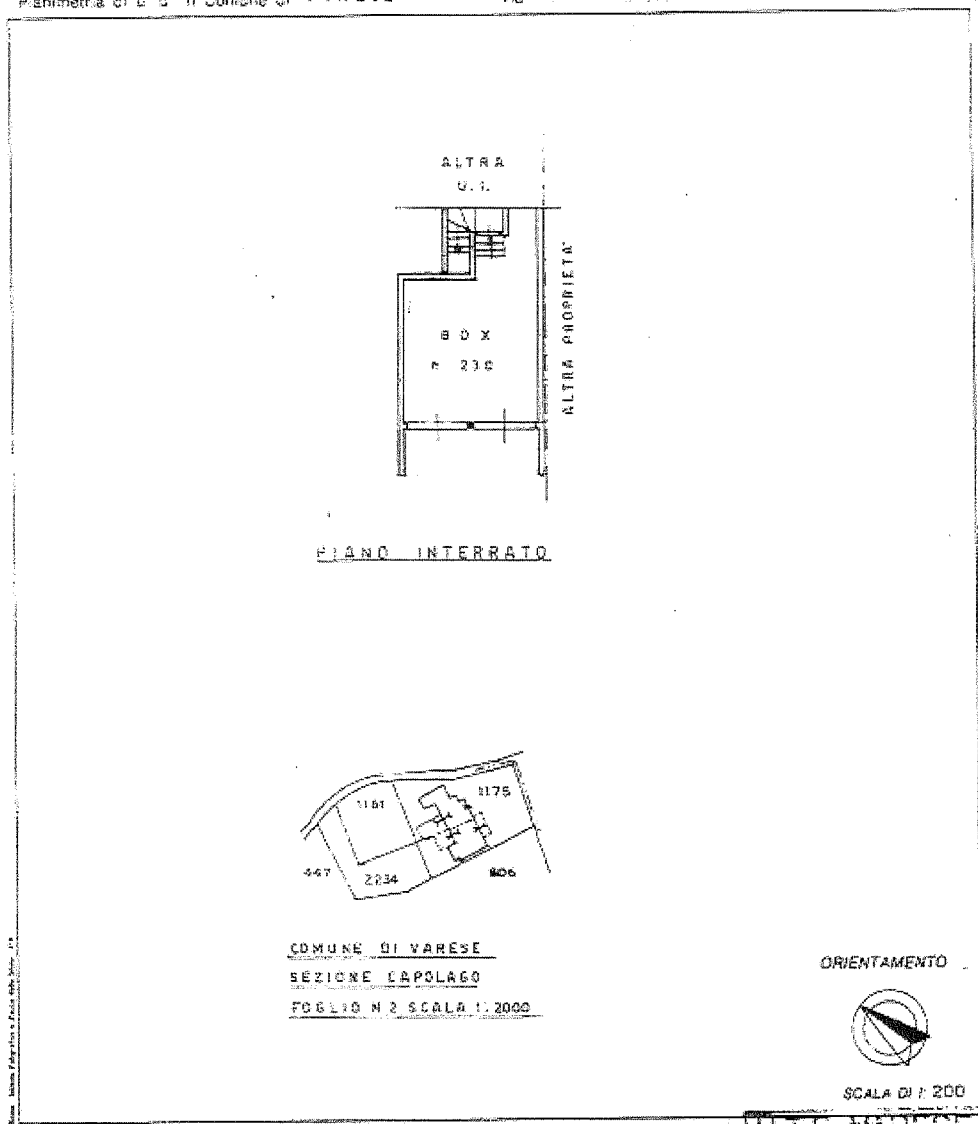

Dichiarazione di N.C.
Denuncia di variazione
Identificativo catastale
n. 4278 sub 501

Completata da: **DOTT. ARCH. CRIGNOLA ALFREDO**
servizio all'atto del **ARCHILETTI**
della provincia di **VARESE**
data 24/6/96 Area

VARESE
2006/96
Prot. **B00038**

Home planimetria in atti

Catasto del Fabbricato - Sezione di Varese (0821) - Sez. urbano CA - Foglio 2 - Particella 1175 - Subalano 501 - VIA DEI BOVERI n. 85 Piano S1