

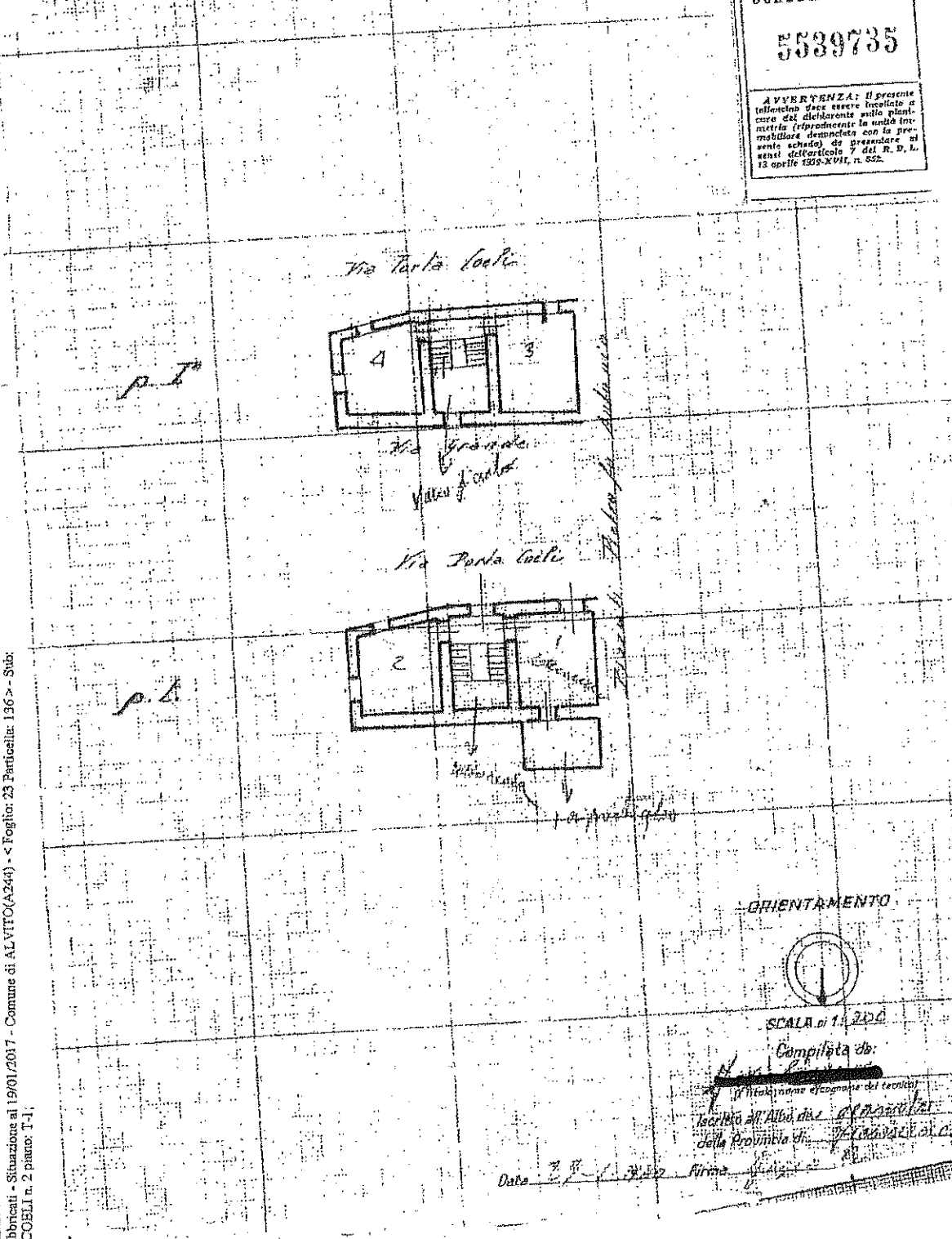

MINISTERO DELLE FINANZE
DIREZIONE GENERALE DEL CATASTO E DEI SERVIZI TECNICI ERARIALI
ACCERTAMENTO GENERALE DELLA PROPRIETA' IMMOBILIARE URBANA
(R. DECRETO LEGGE 18 APRILE 1939 - XVII N° 652)

Planimetria degli immobili urbani denunciati con la Scheda N° 5539735
Comune Alvito Ditta Alvito
Via Porta Coeli n. 3 di Porta Coeli
Il Segnare, e copiare, nome, paternità del solo primo intestatario.

ACCERTAMENTO GENERALE DELLA PROPRIETA' IMMOBILIARE URBANA
(R. D.L. 18 aprile 1939 - XVII, n. 652)
COMUNE di **ALVITO**
Talloncino di riscontro DELLA
SCHEDA NUMERO
5539735
AVVERTENZA: Il presente talloncino deve essere incollato a cura del dichiarante sulla planimetria (riprodurre la scala invariabile desunta con la presente scheda) da presentare ai sensi dell'articolo 7 del R. D. L. 18 aprile 1939 - XVII, n. 652.



ORIENTAMENTO



SCALA di 1:200

Compilata da:

[Signature]
Il sottoscritto, ingegnere del catasto iscritto all'Albo dei Geometri della Provincia di Porto Cervo

Data 19/01/2017 Firma [Signature]

Stato dei fabbricati - Situazione al 19/01/2017 - Comune di ALVITO (A244) - < Foglio: 23 Particelle: 136 > - Sub: PORTA COELI n. 2 piano: 1-1

Allegato C

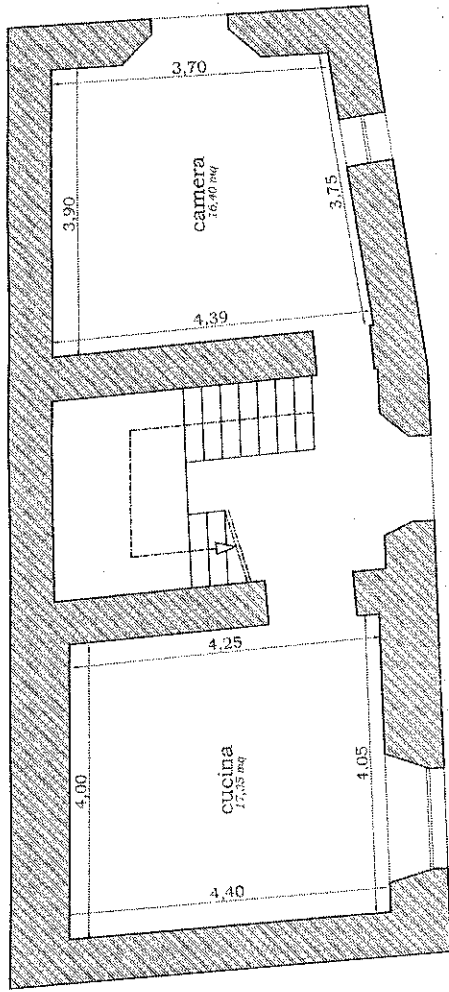

Pianta Piano Terra Scala 1:100
h = 2,70 m

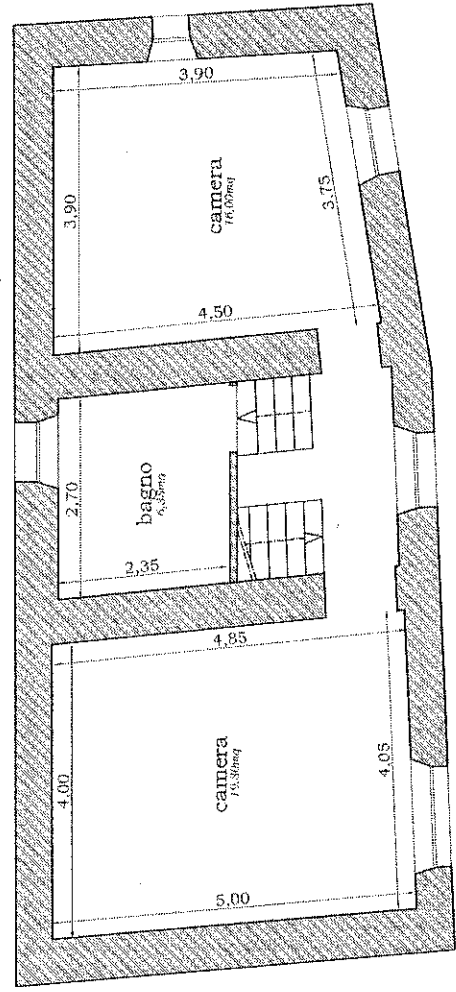

Pianta Piano Primo Scala 1:100
h = 2,80 m