



Ufficio Provinciale  
di Genova - Territorio  
Servizi Catastali

Data: 24/11/2014

Ora: 12.09.48

**Ricevuta di Avvenuta Denuncia di Variazione**

pag: 1 di 1

Catasto Fabbricati

Protocollo n.: GE0258163 Codice di Riscatto: 000ANA3A2 Operatore: GNNMRA Presenza allegati: Allegato.pdf (DDT)	Comune di GENOVA (Codice: G1AA) Sezione: SAMPIERDARENA  Tipo Mappale n.: -  Motivo della variazione: DIVERSA DISTRIBUZIONE SPAZI INTERNI	Ditta n.: 1 di 1  Unità a destinazione ordinaria n.: - Unità in variazione n.: 1  Unità a dest. speciale e particolare u.: - Unità in costituzione n.: -  Beni Comuni non Censibili n.: - Unità in soppressione n.: -
----------------------------------------------------------------------------------------------------------------------------	---------------------------------------------------------------------------------------------------------------------------------------------------------	--------------------------------------------------------------------------------------------------------------------------------------------------------------------------------------------------------------------------------------------------

**UNITA' IMMOBILIARI**

Identificativo catastale								Dati di classamento proposti					
Prog.	Op.	Sez.UR.	Foglio	Numero	Sub.	Ubicazione	ZC	Cat.	Cl.	Cons.	Sup.Cat.	Rendita	Rur
I	V	SAM	43	371	13	VIA BEZZECCA n. 3, p. 4	003	A03	05	5,5	93	734,33	

UFFICIO PROVINCIALE DI GENOVA  
 24/11/2014 12:09:48

Firmato Da: JUVARON STEFANO Emesso Da: ARUBAREN S.P.A. NG CA 3 Serie#: 79782271231467088912860442119

Agenzia del Territorio  
**CATASTO FABBRICATI**  
 Ufficio Provinciale di  
 GENOVA

Scheda n. 1      Scala 1:100

Dichiarazione protocollo n. _____ del _____ Pianimetria di n. i. u. in Comune di Genova - Sampierdarena Via Bezzecca      cat. 3	
Identificativa Catastrale: Sezione: SM Foglio: 43 Particella: 373 Subalterno: 13	Compilata da: Paolo Andrea Ingegnere Prov. Genova      N. 8285

Via Bezzecca

h = 2,70 m  
**Piano quarto**  
 Int. 8

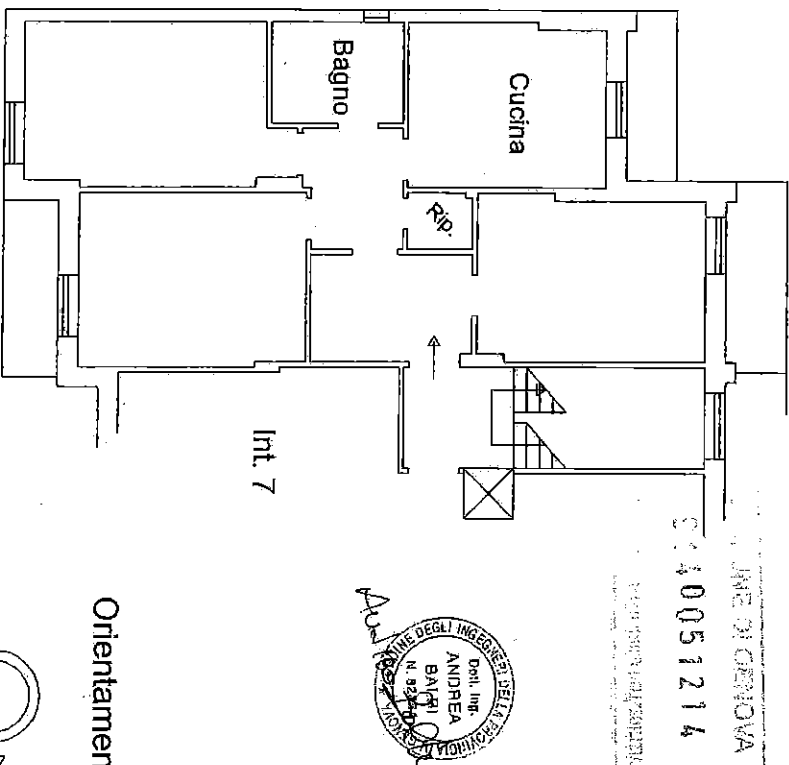

Via Walter Filak

Orientamento

