

**Agenzia del Territorio  
CATASTO FABBRICATI  
Ufficio Provinciale di  
Enna**

Dichiarazione protocollo n. EN0121537 del 27/10/2009

Planimetria di u.i.u. in Comune di Enna

Via Nazionale

civ. 10

Identificativi Catastali:

Sezione: Q

Foglio: 39

Particella: 17

Subalterno: 6

Compilata da:

Iscritto all'albo:  
Architetti

Prov. Enna

N. 164

Scheda n. 1

Scala 1:200

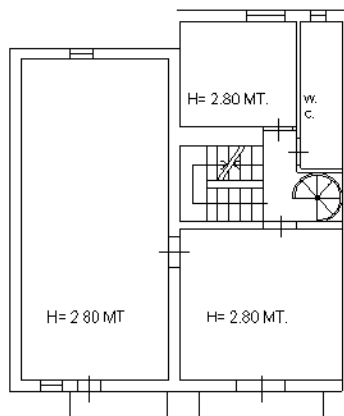

PIANO SECONDO

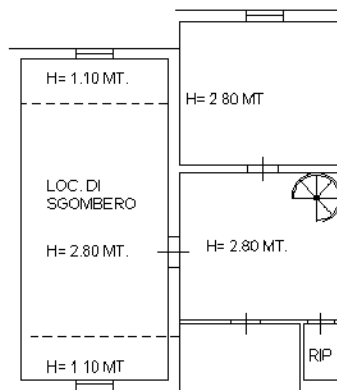

PIANO TERZO

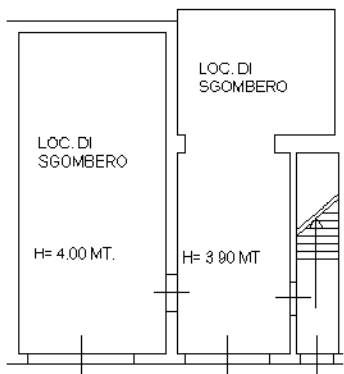

PIANO TERRA

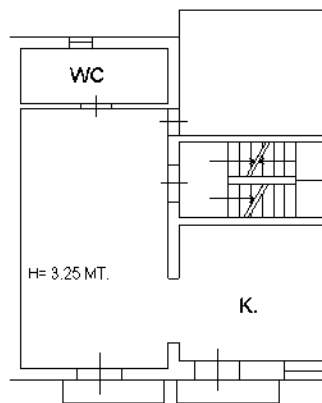

PIANO PRIMO



Ultima planimetria in atti

Catasto dei Fabbricati - Situazione al 09/11/2023 - Comune di ENNA (C342) - < Sez. urbana Q - Foglio 39 - Particella 6656 - Subalterno 7 >  
VIA NAZIONALE n. 10 Piano T-1 - 2-3