

MODULARIO
P. ng. rend. - 497



MINISTERO DELLE FINANZE
DIREZIONE GENERALE DEL CATASTO E DEI SERVIZI TECNICI ERARIALI

Lire
200

NUOVO CATASTO EDILIZIO URBANO

(N. DECRETO-LEGGE 13 APRILE 1978, N. 482)

Planimetria dell'immobile situato nel Comune di NUORO

Via MONTALE
(NUOVO 01.06.1930) x 1/2
NUORO

Data (07.08.1916) x 1/2

Allegata alla dichiarazione presentata all'Ufficio Tecnico Erariale di

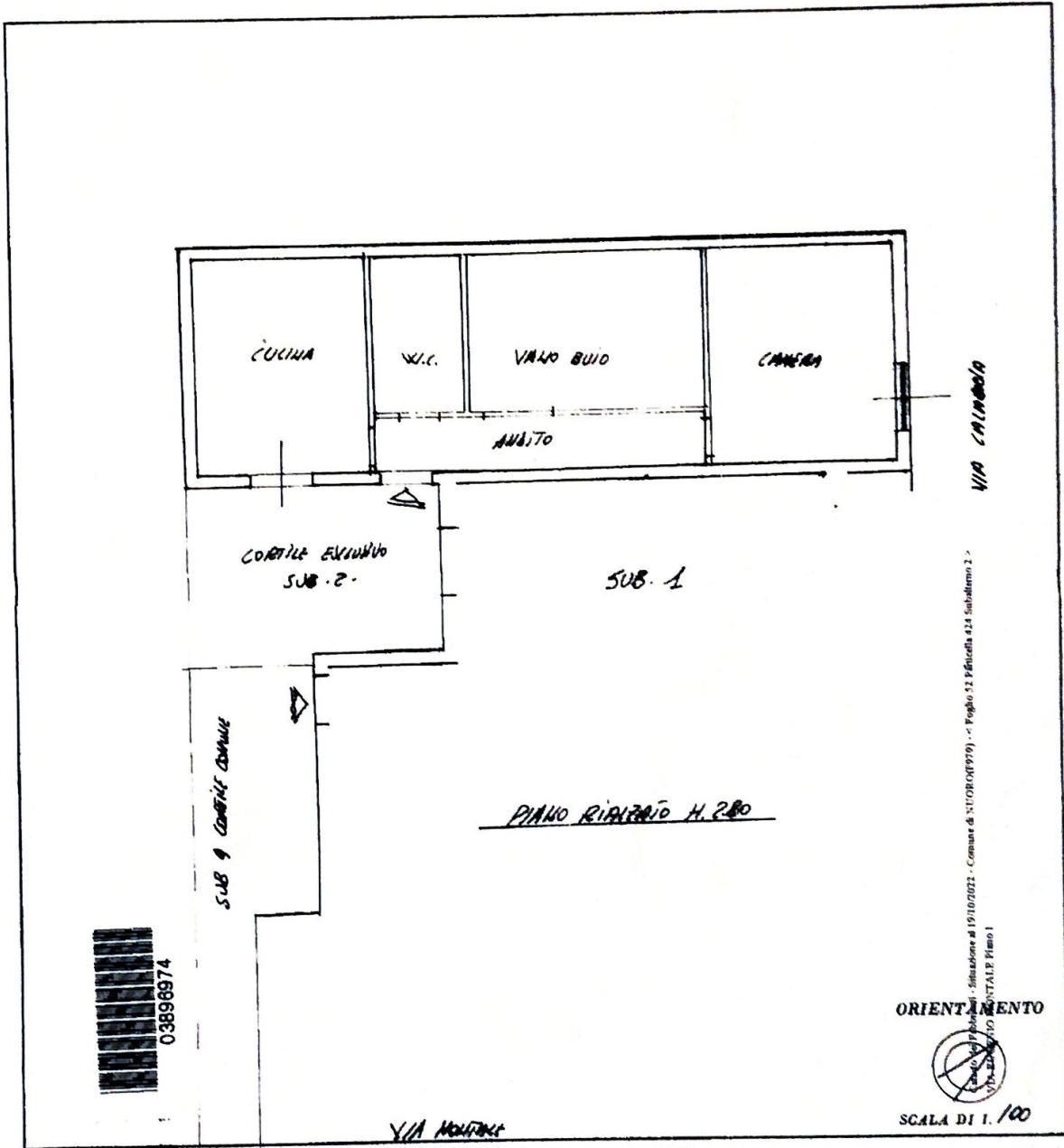

SPAZIO RISERVATO PER LE ANNOTAZIONI D'UFFICIO

DATA	
PROT. N°	

Completato dal [Stamp]
 Iscritto all'Albo dei [Stamp]
 della Provincia di [Stamp]
 DATA [Stamp]
 Firma: Giulio Perini