

STUDIO TECNICO
Geom. Paolo BOLOGNA
via Sergio n°31
91019 VALDERICE (TP)
Tel./Fax : 0923 891500
E-mail: geom.paolo.bologna@libero.it
Pec-mail : paolo.bologna@geopec.it

PLANIMETRIE - SITUAZIONE ATTUALE

LOTTO UNICO
Beni n° 1 - 2 - 3 - 4

TRIBUNALE DI TRAPANI

Sez. Es. Imm. R.G.E. N°84/2021

Giudice dell'Esecuzione Dott.
GIOVANNI CAMPISI

COMUNE DI TRAPANI

via Michele Amari n°58 - 60 - 62 - 66

Il Tecnico Incaricato
Geom. Paolo Bologna





LOTTO UNICO – BENI N° 1 – 2 – 3 – 4

TRAPANI VIA MICHELE AMARI CIVICI N°58-60-62-66



LOTTO UNICO - Bene n° 1

| |
|--|
| SUPERFICIE COMPLESSIVA..... MQ. 249,12 |
| S.N.R. (BALCONI) MQ. 42,04 |

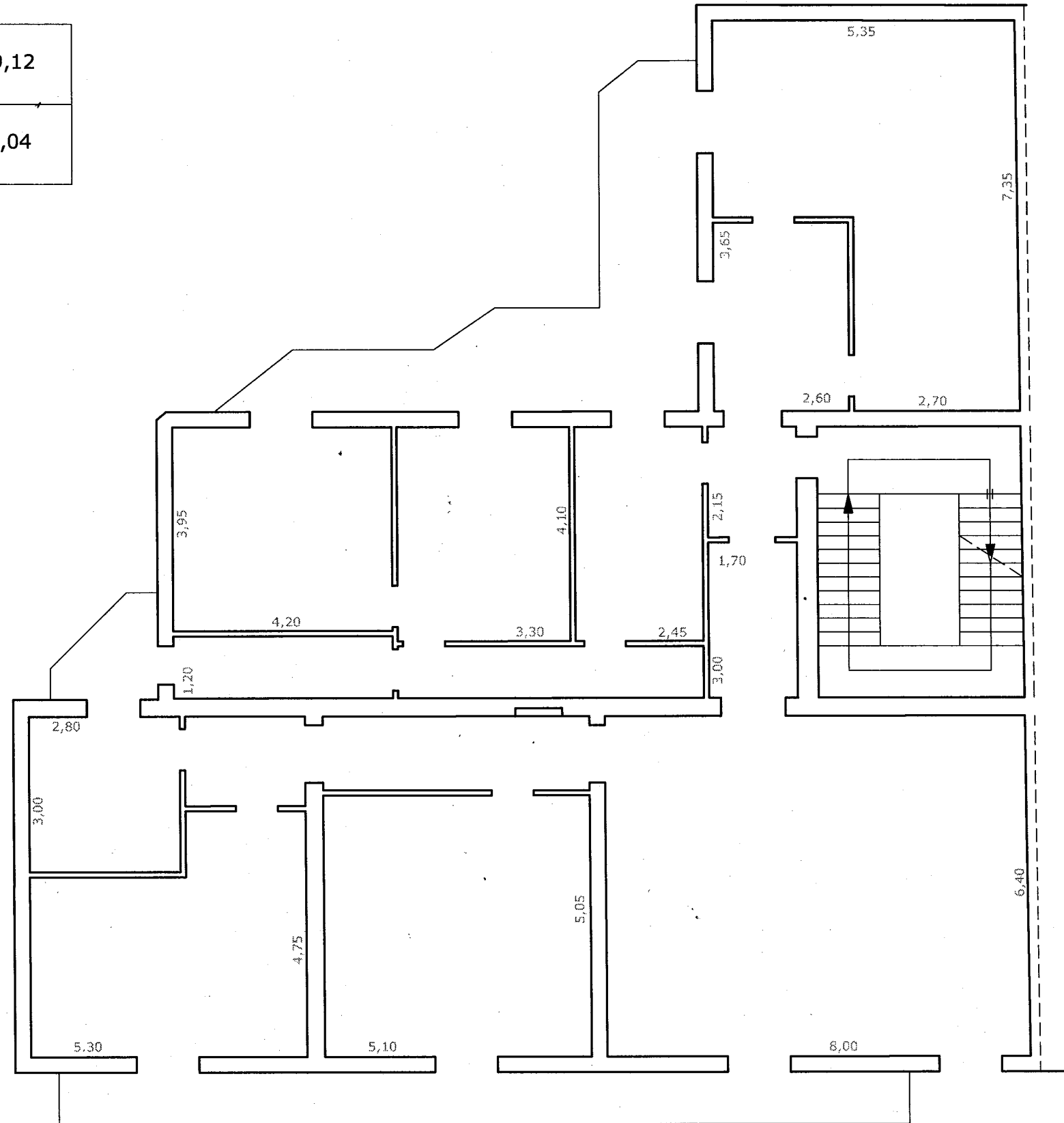

VIA MICHELE AMARI

PIANO SECONDO



LOTTO UNICO - Bene n° 1

SUPERFICIE COMPLESSIVA LASTRICI SOLARI - MQ. 249,12

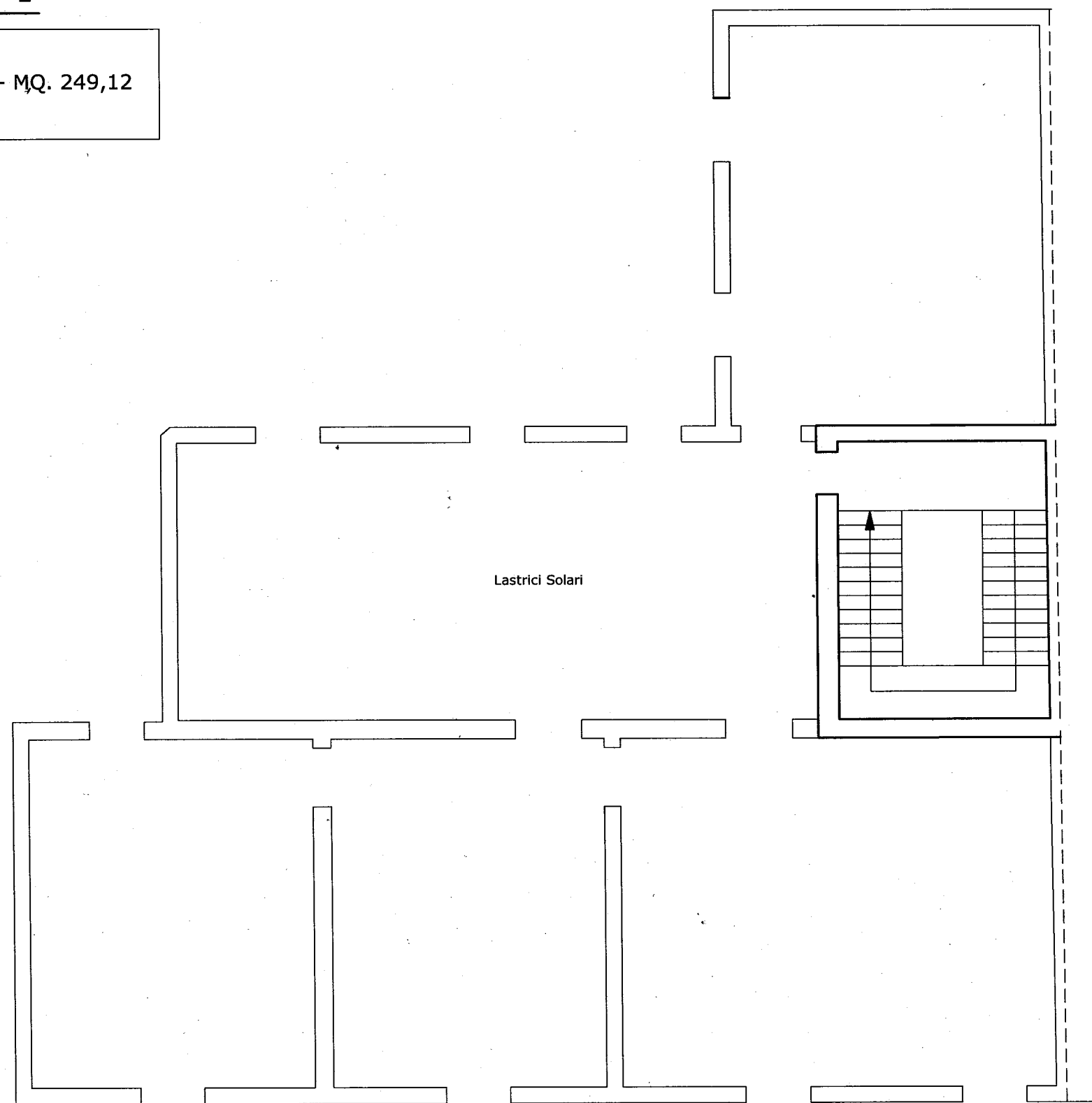

VIA MICHELE AMARI

PIANO TERZO



LOTTO UNICO - Bene n° 2

SUPERFICIE CALPESTABILE MQ. 60,32

LOTTO UNICO - Bene n° 3

SUPERFICIE CALPESTABILE MQ. 48,52

LOTTO UNICO - Bene n° 4

SUPERFICIE CALPESTABILE MQ. 11,50

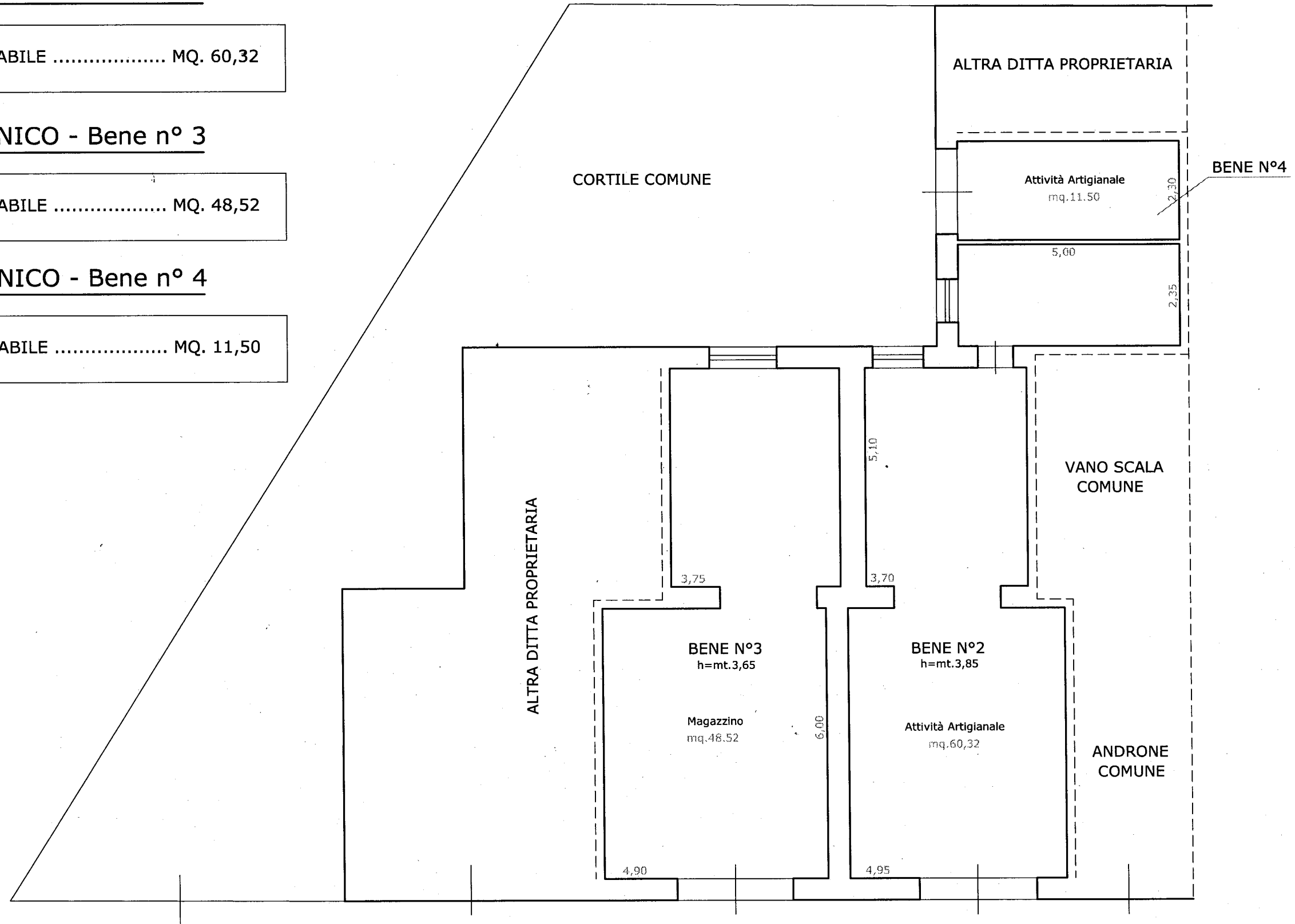

VIA MICHELE AMARI

PIANO TERRA