

MODULARIO
F. rig. rend. 487



MINISTERO DELLE FINANZE
DIPARTIMENTO DEL TERRITORIO
CATASTO EDILIZIO URBANO (RDL 13-4-1939, n. 652)

MOD. 01 (CEU)

LIRE
200

Planimetria di u.i.u. in Comune di LARI via LOC. CEVOLI VIA DEL BORGHETTO civ. 2/4

ALLEGATO N. 4

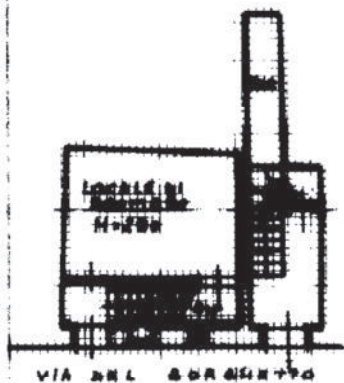

PIANTA PIANO TERRA

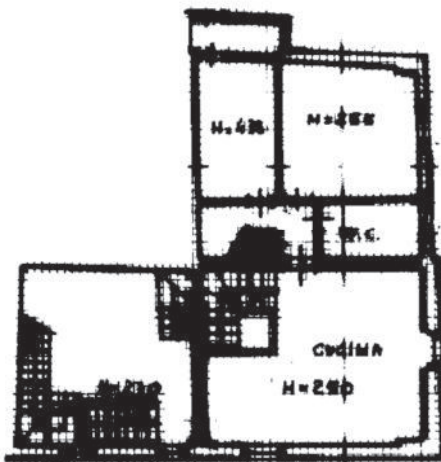

PIANTA PIANO PRIMO

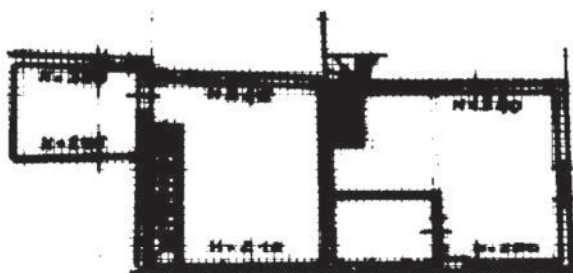

PIANTA PIANO SECONDO

ORIENTAMENTO



SCALA DI 1:200

Dichiarazione di N.C.
Denuncia di variazione

Compilata dal Geometra
(Titolo, cognome e nome)

Bendinelli Stefano

Iscritto all'albo dei Geometri

della provincia di PSA

data Luglio '99 Firma Bendinelli Stefano

RISERVATO ALL'UFFICIO



Ultima planimetria in atti

Data presentazione: 22/07/1999 - Data: 15/01/2024 - n. T86276 - Richiedente: CVLDNI53E48G702H

Totale schede: 30 Formati di acquisizione: A4 (210x297) dalla provincia di PSA stampato in formato: A4 (210x297)

n. 606 sub. 5

609 5

Catasto Edilizio Urbano - Situazione 15/01/2024 - Comune di CASCIANA TERME LARI(M327A) - < Foglio 30 - Particella 606 - Subalterno 1 > - Uju grafiata
Firmato Digitalmente con CA FIRMA QUALIFICATA Serial#: 58630d61021250a