

Agenzia delle Entrate
CATASTO FABBRICATI
Ufficio Provinciale di
Sassari

Dichiarazione protocollo n. SS0063560 del 20/05/2015

Planimetria di u.i.u. in Comune di Sassari

Via Sebastiano Crispatzu

civ. 3/C

Identificativi Catastali:

Sezione:
Foglio: 87
Particella: 11
Subalterno: 42

Compilata da:
Fois Rinaldo

Iscritto all'albo:
Geometri

Prov. Sassari

N. 1153

Scheda n. 1

Scala 1:200

PIANO SEMINTERRATO

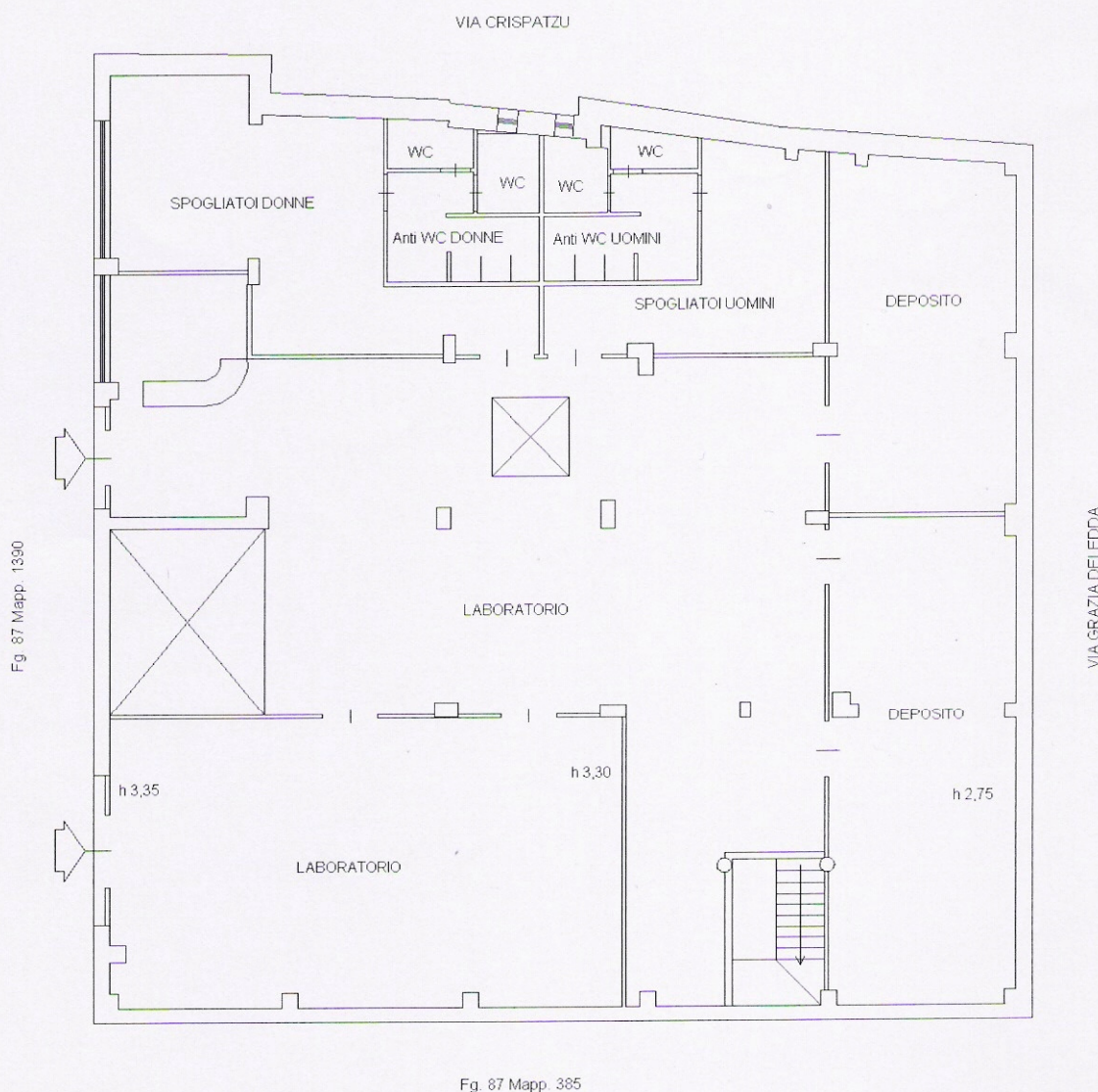

Catasto dei Fabbricati - Situazione al 13/07/2015 - Comune di SASSARI(452) - < Foglio: 87 Particella: 11 - Subalterno 42 >
VIA SEBASTIANO CRISPATZU n. 3/C piano: S1;

Ultima Planimetria in atti