

MODULARIO
F. - fig. rend. - 487



MINISTERO DELLE FINANZE
DIREZIONE GENERALE DEL CATASTO E DEI SERVIZI TECNICI ERARIALI

MOD. B (Nuovo Catasto Edilizio Urbano)

Lire
150

NUOVO CATASTO EDILIZIO URBANO

(R. DECRETO-LEGGE 13 APRILE 1939, N. 652)

Planimetria dell'immobile situato nel Comune di CECCANO Via S. FRANCESCO
Ditta ARDOVINI GIUSEPPE NATO A CECCANO IL 08/04/1928 ED IVI RESIDENTE
IN VIA COLLE LEO
Allegata alla dichiarazione presentata all'Ufficio Tecnico Erariale di FROSINONE

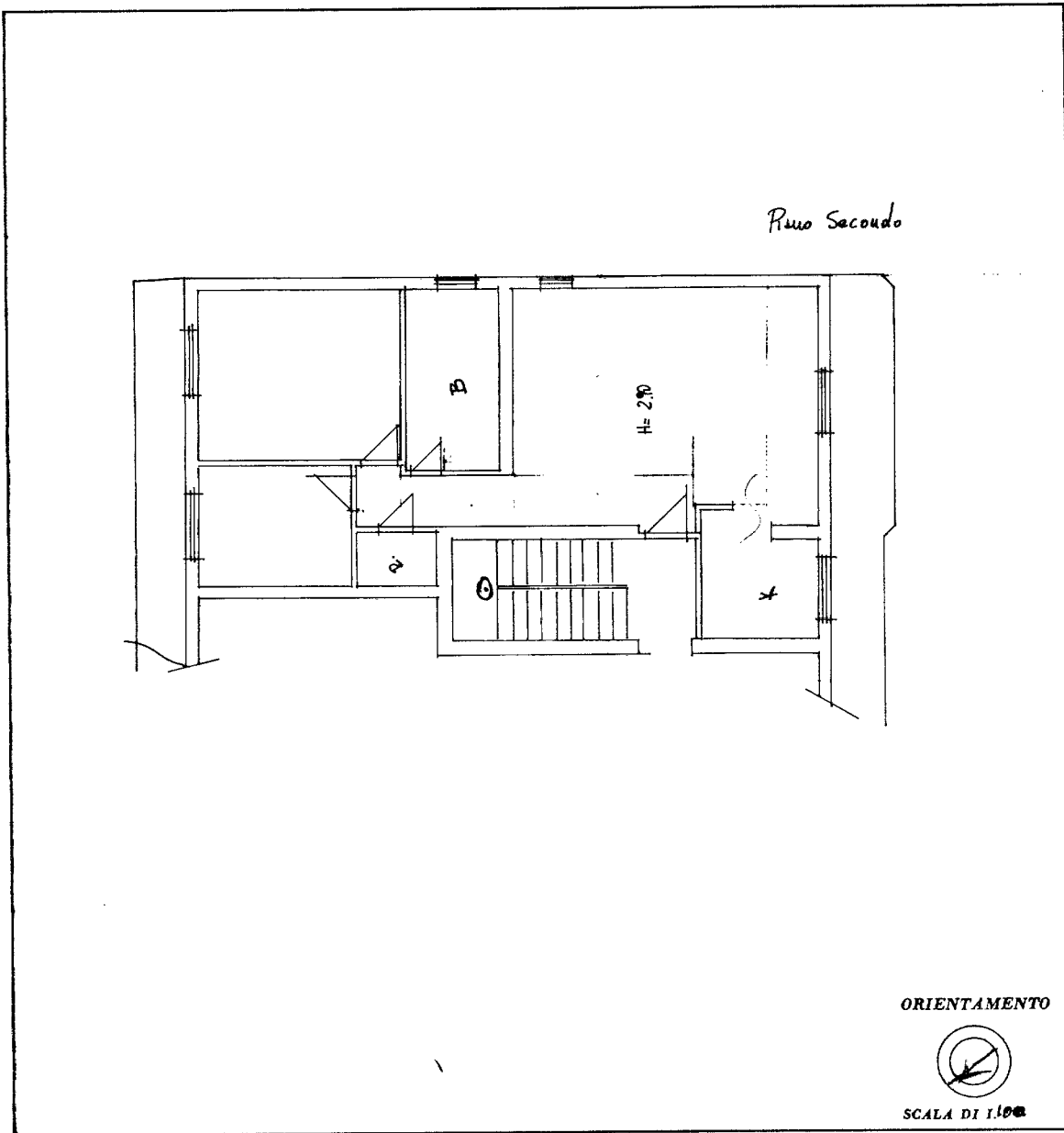

SPAZIO RISERVATO PER LE ANNOTAZIONI D'UFFICIO	
DATA <u>26.6.1986</u> PROT. N° <u>10137</u>	<u>sub 9</u>

Compilata dal L. GEOMETRA
(Titolo, nome e cognome del tecnico)
MARIO ARDOVINI
 Iscritto all'Albo dei L. GEOMETRI
 della Provincia di FROSINONE
 DATA 23-6-86
 Firma:

10 metri

Catasto dei Fabbricati - Situazione al 29/03/2022 - Comune di CECCANO(C413) - < Foglio 35 - Particella 598 - Subalterno 9 >
VIA SAN FRANCESCO D' ASSISI Piano 2

Ultima planimetria in atti