

MODULARIO
F. Cat. S. T. - 319



MINISTERO DELLE FINANZE

Mod. B (Nuovo Catasto Edilizio Urbano)

DIREZIONE GENERALE DEL CATASTO E DEI SERVIZI TECNICI ERARIALI

Lire
20

NUOVO CATASTO EDILIZIO URBANO

(R. DECRETO-LEGGI 30 APRILE 1959, N. 659)

Planimetria dell'immobile situato nel Comune di MAR/ALA Via CONTR. RANNA

Ditta ANGILERI ROSA NATA A MAR/ALA IL 22-7-1929

Allegata alla dichiarazione presentata all'Ufficio Tecnico Erariale di TRAPANI

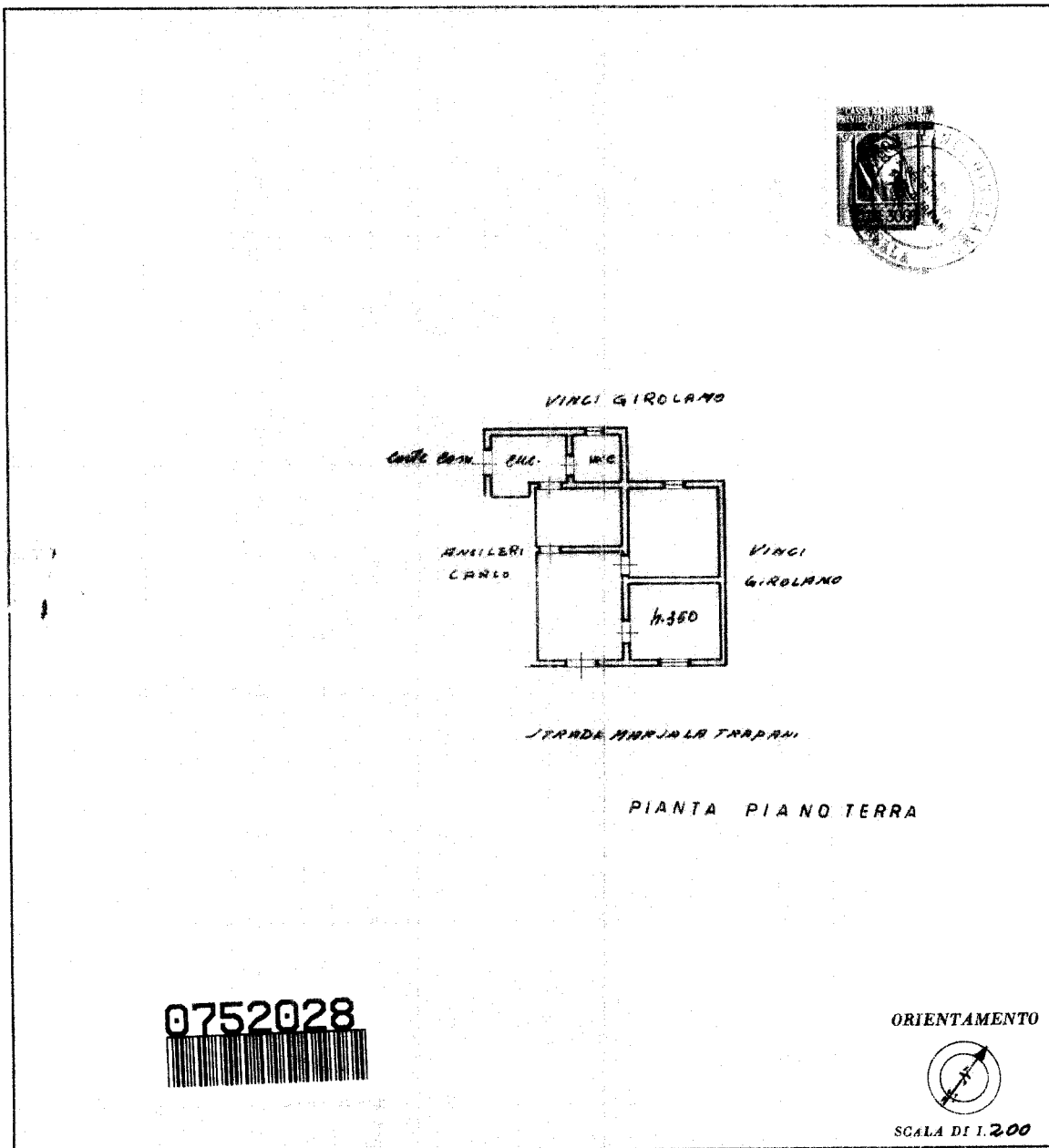

SPAZIO RISERVATO PER LE ANNOTAZIONI D'UFFICIO

DATA 2-7-1967

PROT. N° 142

Compilata dal _____
(Titolo, nome e cognome del tecnico)

Iscritto all'Albo de _____
della Provincia di _____

DATA _____
Firma: _____

Ultima planimetria in atti



MOD. ARIO
reg. mod. 497



MINISTERO DELLE FINANZE
DIREZIONE GENERALE DEL CATASTO E DEI SS.IT.EE.
CATASTO EDILIZIO URBANO (RDL 13-4-1939, n. 652)

MOD. BN

LIRE
350

Planimetria di u.i.u. in Comune di MARSALA via S. BA RANNA civ. 323

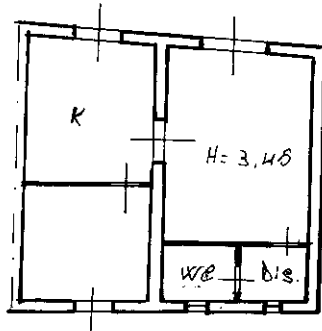

PIANO TERRA

H = mt. 3.10

1060774



ORIENTAMENTO



SCALA 1:200

Dichiarazione di N.C.
Denuncia di variazione

Compilata da GEOMETRA
VINCI GIUSEPPE



RISERVATO ALL'UFFICIO

Ultima planimetria in atti

Identificativi catastali

Data presentazione: 09/12/1993 - Data: 03/04/2024 - n. T372145 - Richiedente: LCRPRB68M22E974X

Totale schede: 1 - Formato di acquisizione: A4(210x297) - Formato stampa richiesto: A4(210x297)

data 12/10/93 Firma [Signature]

Catasto del Fabbricato Subordinato - Comune di MARSALA (E974) - < Foglio 113 - Particella 210 - Subalterno 5 >
Firmato DIGENITRA ARUBAPEC EU QUALIFIED CERTIFICATES CA G1 Serial#: 32680f0270db61fc73a25e77f770ed3b7