

Identificativi Catastali:
 Sezione: 3
 Foglio: 3
 Particella: 27
 Subalterno: 1

Dichiarazione protocollo n. MN0215516 del 27/11/2007
 Planimetria di u.i.u. in Comune di Serravalle A Po
 Via Cardinale Ovest
 civ. SNC

**Agenzia del Territorio
 CATASTO FABBRICATI**
 Ufficio provinciale di
 Mantova

Compilata da:
 Sganzerla Nicola
 Iscritto all'albo:
 Geometri
 Prov. Mantova
 N. 2298

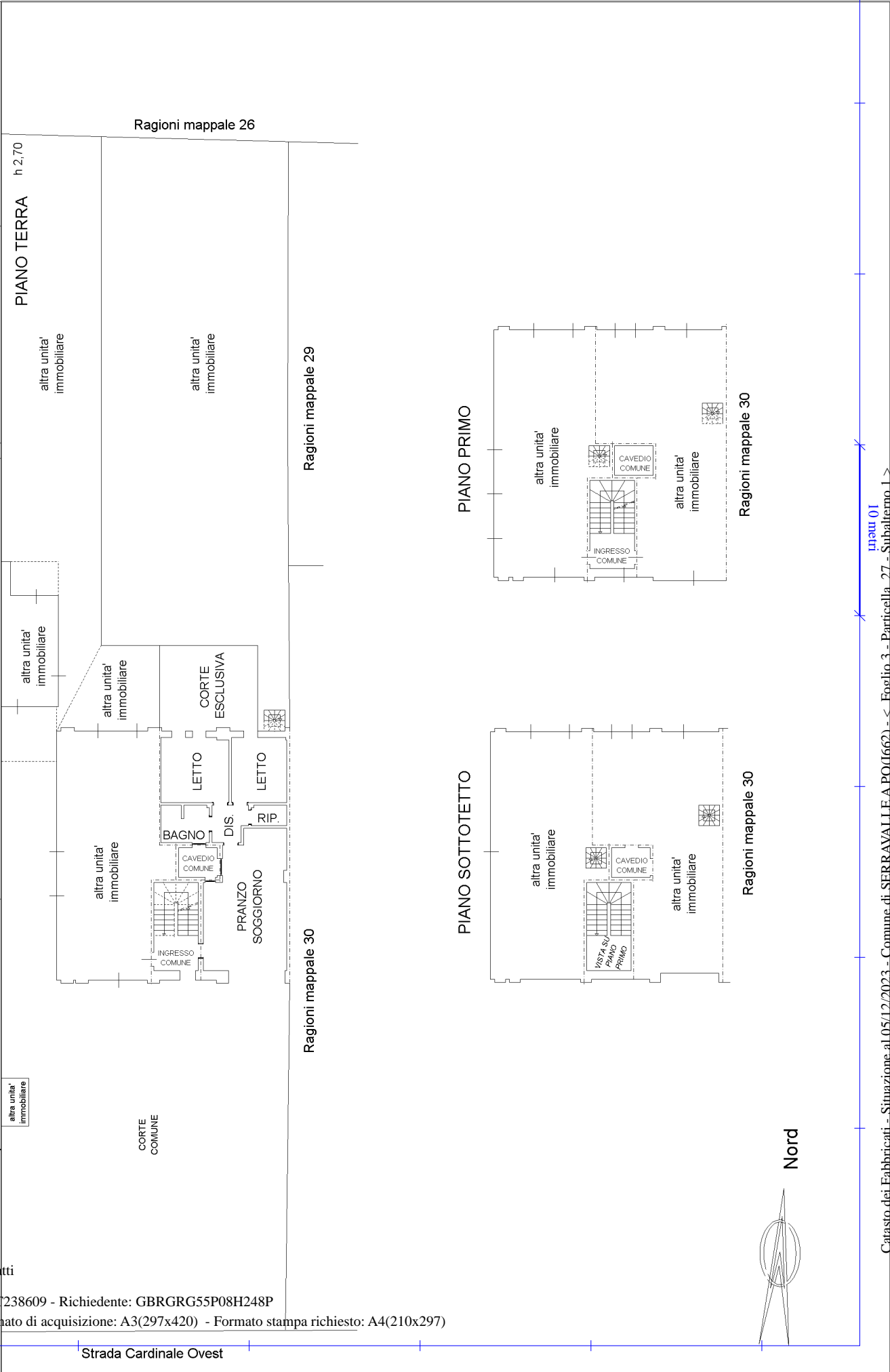

Ultima planimetria in atti

**Agenzia del Territorio
CATASTO FABBRICATI
Ufficio Provinciale di
Mantova**

Dichiarazione protocollo n. MN0215516 del 27/11/2007

Planimetria di u.i.u. in Comune di Serravalle A Po

Via Cardinala Ovest

civ. SNC

Identificativi Catastali:

Sezione:

Foglio: 3

Particella: 27

Subalterno: 2

Compilata da:

Sganzerla Nicola

Iscritto all'albo:

Geometri

Prov. Mantova

N. 2298

Scheda n. 1

Scala 1:200

PIANO TERRA h 2,70

altra unita'
immobiliare

altra unita'
immobiliare

altra unita'
immobiliare

altra unita'
immobiliare

altra unita'
immobiliare

altra unita'
immobiliare

altra unita'
immobiliare

altra unita'
immobiliare

altra unita'
immobiliare

altra unita'
immobiliare

altra unita'
immobiliare

altra unita'
immobiliare

altra unita'
immobiliare

CORTE
COMUNE

altra unita'
immobiliare

CORTE
ESCLUSIVA

altra unita'
immobiliare

BAGNO

LETTO

LETTO

altra unita'
immobiliare

DIS.

CAVEDIO
COMUNE

PRANZO
SOGGIORNO

INGRESSO
COMUNE

L.T.
COMUNE

CORTE
COMUNE

Nord

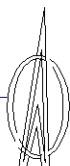

Ultima planimetria in atti

Data: 05/12/2023 - n. T238620 - Richiedente: GBRGRG55P08H248P

Totale schede: 1 - Formato di acquisizione: A4(210x297) - Formato stampa richiesto: A4(210x297)

Ragioni mappate 29

map-01

Ragioni mappate 30

Catasto dei Fabbricati - Situazione al 05/12/2023 - Comune di SERRAVALLE A PO(1662) - < Foglio 3 - Particella 27 - Subalterno 2 >
VIA CARDINALA OVEST n. SNC Piano T

Agenzia delle Entrate
CATASTO FABBRICATI
Ufficio provinciale di
Mantova

Dichiarazione protocollo n. MN0102843 del 03/09/2024
Comune di Serravalle A Po
Via Cardinala Ovest
civ. CM

Identificativi Catastali:
Sezione: 3
Foglio: 3
Particella: 27
Subalterno: 3

Compilata da:
Gabrielli Giorgio
Iscritto all'albo:
Architetti
Prov. Mantova N.169

Scala 1: 200

Planimetria
Schèda 1-1

Ultima planimetria in atti

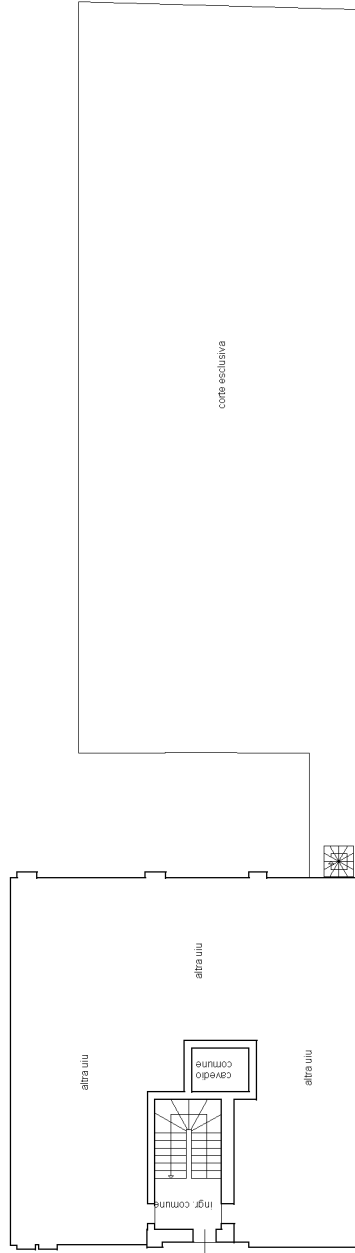

PIANO TERRA
h.2.70

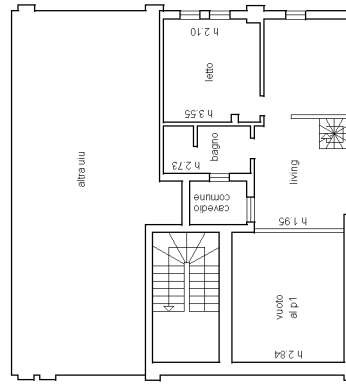

PIANO SECONDO

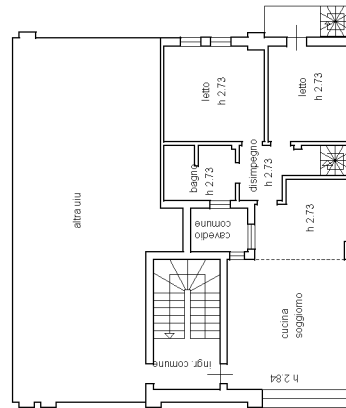

PIANO PRIMO



mapa 01

**Agenzia delle Entrate
CATASTO FABBRICATI
Ufficio Provinciale di
Mantova**

Dichiarazione protocollo n. MN0102843 del 03/09/2024

Comune di Serravalle A Po

Via Cardinala Ovest

civ. CM

Identificativi Catastali:

Sezione:

Foglio: 3

Particella: 27

Subalterno: 4

Compilata da:

Gabrieli Giorgio

Iscritto all'albo:

Architetti

Prov. Mantova

N. 169

Planimetria

Scheda n. 1

Scala 1:200

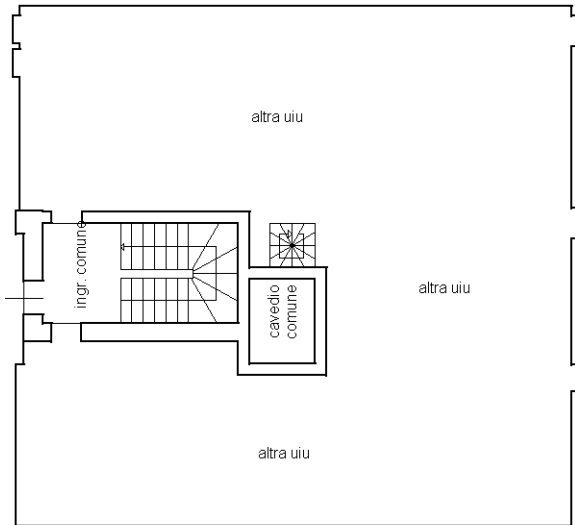

PIANO TERRA

h 2.70

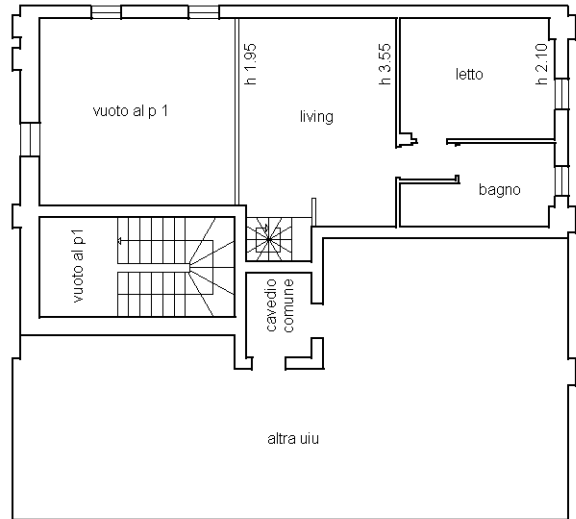

PIANO SECONDO

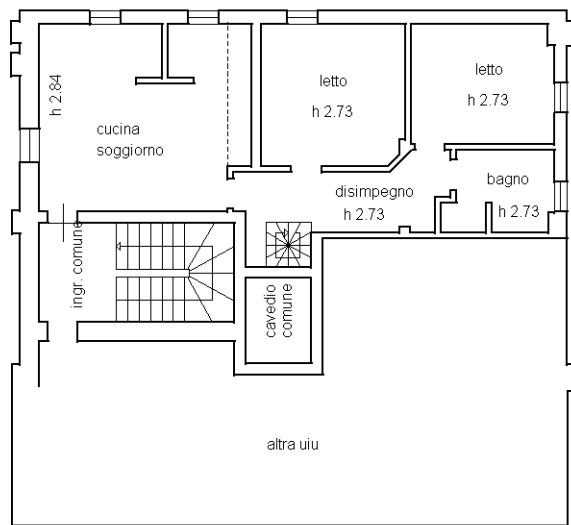

PIANO PRIMO



Ultima planimetria in atti

**Agenzia del Territorio
CATASTO FABBRICATI
Ufficio Provinciale di
Mantova**

Dichiarazione protocollo n. MN0215516 del 27/11/2007

Planimetria di u.i.u. in Comune di Serravalle A Po

Via Cardinala Ovest

civ. SNC

Identificativi Catastali:

Sezione:

Foglio: 3

Particella: 27

Subalterno: 7

Compilata da:

Sganzerla Nicola

Iscritto all'albo:

Geometri

Prov. Mantova

N. 2298

Scheda n. 1

Scala 1:200

PIANO TERRA

altra unita'
immobiliare

altra unita'
immobiliare

altra unita'
immobiliare

altra unita'
immobiliare

altra unita'
immobiliare

altra unita'
immobiliare

altra unita'
immobiliare

AUTORIMESSA
h 2,70

altra unita'
immobiliare

altra unita'
immobiliare

altra unita'
immobiliare

altra unita'
immobiliare

altra unita'
immobiliare

altra unita'
immobiliare

altra unita'
immobiliare

CORTE
COMUNE

altra unita'
immobiliare

L.T.
COMUNE

CORTE
COMUNE

Ragioni mappate 59

Nord

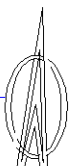

Ragioni mappate 29

Ragioni mappate 01

Ragioni mappate 30

Ultima planimetria in atti

Data: 05/12/2023 - n. T238626 - Richiedente: GBRGRG55P08H248P

Totale schede: 1 - Formato di acquisizione: A4(210x297) - Formato stampa richiesto: A4(210x297)

**Agenzia del Territorio
CATASTO FABBRICATI
Ufficio Provinciale di
Mantova**

Dichiarazione protocollo n. MN0215516 del 27/11/2007

Planimetria di u.i.u. in Comune di Serravalle A Po

Via Cardinala Ovest

civ. SNC

Identificativi Catastali:

Sezione:
Foglio: 3
Particella: 27
Subalterno: 8

Compilata da:
Sganzerla Nicola
Iscritto all'albo:
Geometri

Prov. Mantova

N. 2298

Scheda n. 1

Scala 1:200

PIANO TERRA

altra unita'
immobiliare

altra unita'
immobiliare

altra unita'
immobiliare

altra unita'
immobiliare

altra unita'
immobiliare

AUTORIMESSA
h 2,70

altra unita'
immobiliare

altra unita'
immobiliare

altra unita'
immobiliare

altra unita'
immobiliare

altra unita'
immobiliare

CORTE
COMUNE

altra unita'
immobiliare

altra unita'
immobiliare

altra unita'
immobiliare

altra unita'
immobiliare

altra unita'
immobiliare

altra unita'
immobiliare

altra unita'
immobiliare

altra unita'
immobiliare

Ragioni mappate 59

Ragioni mappate 29

Ragioni mappate 01

Ragioni mappate 30

Nord

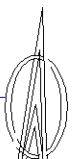

Ultima planimetria in atti

Data: 05/12/2023 - n. T245489 - Richiedente: GBRGRG55P08H248P

Totale schede: 1 - Formato di acquisizione: A4(210x297) - Formato stampa richiesto: A4(210x297)

**Agenzia del Territorio
CATASTO FABBRICATI
Ufficio Provinciale di
Mantova**

Dichiarazione protocollo n. MN0215516 del 27/11/2007

Planimetria di u.i.u. in Comune di Serravalle A Po

Via Cardinala Ovest

civ. SNC

Identificativi Catastali:

Sezione:

Foglio: 3

Particella: 27

Subalterno: 9

Compilata da:

Sganzerla Nicola

Iscritto all'albo:

Geometri

Prov. Mantova

N. 2298

Scheda n. 1

Scala 1:200

PIANO TERRA

altra unita'
immobiliare

altra unita'
immobiliare

altra unita'
immobiliare

altra unita'
immobiliare

altra unita'
immobiliare

altra unita'
immobiliare

AUTORIMESSA
h 2,70

altra unita'
immobiliare

altra unita'
immobiliare

altra unita'
immobiliare

altra unita'
immobiliare

CORTE
COMUNE

altra unita'
immobiliare

altra unita'
immobiliare

L.T.
COMUNE

CORTE
COMUNE

Ragioni mappate 59

Nord



Ragioni mappate 29

Ragioni mappate 01

Ragioni mappate 30

Ultima planimetria in atti

Data: 05/12/2023 - n. T245490 - Richiedente: GBRGRG55P08H248P

Totale schede: 1 - Formato di acquisizione: A4(210x297) - Formato stampa richiesto: A4(210x297)

**Agenzia del Territorio
CATASTO FABBRICATI
Ufficio Provinciale di
Mantova**

Dichiarazione protocollo n. MN0215516 del 27/11/2007

Planimetria di u.i.u. in Comune di Serravalle A Po

Via Cardinala Ovest

civ. SNC

Identificativi Catastali:

Sezione:

Foglio: 3

Particella: 27

Subalterno: 10

Compilata da:

Sganzerla Nicola

Iscritto all'albo:

Geometri

Prov. Mantova

N. 2298

Scheda n. 1

Scala 1:200

PIANO TERRA

altra unita'
immobiliare

altra unita'
immobiliare

altra unita'
immobiliare

altra unita'
immobiliare

L.T.
COMUNE

CORTE
COMUNE

altra unita'
immobiliare

altra unita'
immobiliare

altra unita'
immobiliare

AUTORIMESSA
h 2,70

altra unita'
immobiliare

altra unita'
immobiliare

altra unita'
immobiliare

CORTE
COMUNE

altra unita'
immobiliare

altra unita'
immobiliare

altra unita'
immobiliare

altra unita'
immobiliare

altra unita'
immobiliare

altra unita'
immobiliare

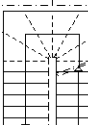

altra unita'
immobiliare

Nord

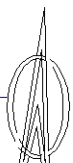

Ultima planimetria in atti

Data: 05/12/2023 - n. T245491 - Richiedente: GBRGRG55P08H248P

Totale schede: 1 - Formato di acquisizione: A4(210x297) - Formato stampa richiesto: A4(210x297)

Ragioni mappate 29

map-01

Ragioni mappate 30

Catasto dei Fabbricati - Situazione al 05/12/2023 - Comune di SERRAVALLE A PO(1662) - < Foglio 3 - Particella 27 - Subalterno 10 >
VIA CARDINALA OVEST n. SNC Piano T

**Agenzia del Territorio
CATASTO FABBRICATI
Ufficio Provinciale di
Mantova**

Dichiarazione protocollo n. MN0215516 del 27/11/2007

Planimetria di u.i.u. in Comune di Serravalle A Po

Via Cardinala Ovest

civ. SNC

Identificativi Catastali:

Sezione:

Foglio: 3

Particella: 27

Subalterno: 11

Compilata da:

Sganzerla Nicola

Iscritto all'albo:

Geometri

Prov. Mantova

N. 2298

Scheda n. 1

Scala 1:200

PIANO TERRA

altra unita'
immobiliare

altra unita'
immobiliare

altra unita'
immobiliare

altra unita'
immobiliare

L.T.
COMUNE

CORTE
COMUNE

altra unita'
immobiliare

altra unita'
immobiliare

altra unita'
immobiliare

altra unita'
immobiliare

AUTORIMESSA
h 2,70

altra unita'
immobiliare

altra unita'
immobiliare

CORTE
COMUNE

altra unita'
immobiliare

altra unita'
immobiliare

Ragioni mappate 29

map-01

Ragioni mappate 30

Ragioni mappate 59

Nord

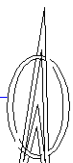

Ultima planimetria in atti

Data: 05/12/2023 - n. T245492 - Richiedente: GBRGRG55P08H248P

Totale schede: 1 - Formato di acquisizione: A4(210x297) - Formato stampa richiesto: A4(210x297)

Catasto dei Fabbricati - Situazione al 05/12/2023 - Comune di SERRAVALLE A PO(1662) - < Foglio 3 - Particella 27 - Subalterno 11 >
VIA CARDINALA OVEST n. SNC Piano T

**Agenzia del Territorio
CATASTO FABBRICATI
Ufficio Provinciale di
Mantova**

Dichiarazione protocollo n. MN0215516 del 27/11/2007

Planimetria di u.i.u. in Comune di Serravalle A Po

Via Cardinala Ovest

civ. SNC

Identificativi Catastali:

Sezione:

Foglio: 3

Particella: 27

Subalterno: 12

Compilata da:

Sganzerla Nicola

Iscritto all'albo:

Geometri

Prov. Mantova

N. 2298

Scheda n. 1

Scala 1:200

PIANO TERRA

altra unita'
immobiliare

altra unita'
immobiliare

altra unita'
immobiliare

altra unita'
immobiliare

altra unita'
immobiliare

altra unita'
immobiliare

altra unita'
immobiliare

altra unita'
immobiliare

altra unita'
immobiliare

altra unita'
immobiliare

altra unita'
immobiliare

altra unita'
immobiliare

altra unita'
immobiliare

altra unita'
immobiliare

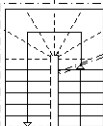

altra unita'
immobiliare

POSTO AUTO
SCOPERTO

CORTE
COMUNE

altra unita'
immobiliare

altra unita'
immobiliare

altra unita'
immobiliare

Nord



Ultima planimetria in atti

Data: 05/12/2023 - n. T245493 - Richiedente: GBRGRG55P08H248P

Totale schede: 1 - Formato di acquisizione: A4(210x297) - Formato stampa richiesto: A4(210x297)

Ragioni mappate 29

map-01

Ragioni mappate 30

Catasto dei Fabbricati - Situazione al 05/12/2023 - Comune di SERRAVALLE A PO(1662) - < Foglio 3 - Particella 27 - Subalterno 12 >
VIA CARDINALA OVEST n. SNC Piano T

**Agenzia del Territorio
CATASTO FABBRICATI
Ufficio Provinciale di
Mantova**

Dichiarazione protocollo n. MN0215516 del 27/11/2007

Planimetria di u.i.u. in Comune di Serravalle A Po

Via Cardinala Ovest

civ. SNC

Identificativi Catastali:

Sezione:

Foglio: 3

Particella: 27

Subalterno: 13

Compilata da:

Sganzerla Nicola

Iscritto all'albo:

Geometri

Prov. Mantova

N. 2298

Scheda n. 1

Scala 1:200

PIANO TERRA

altra unita'
immobiliare

altra unita'
immobiliare

altra unita'
immobiliare

altra unita'
immobiliare

L.T.
COMUNE

CORTE
COMUNE

altra unita'
immobiliare

altra unita'
immobiliare

altra unita'
immobiliare

altra unita'
immobiliare

altra unita'
immobiliare

altra unita'
immobiliare

POSTO AUTO
SCOPERTO

altra unita'
immobiliare

altra unita'
immobiliare

altra unita'
immobiliare

altra unita'
immobiliare

altra unita'
immobiliare

altra unita'
immobiliare

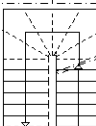

altra unita'
immobiliare

CORTE
COMUNE

altra unita'
immobiliare

altra unita'
immobiliare

Nord

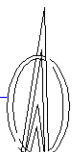

Ultima planimetria in atti

Data: 05/12/2023 - n. T245494 - Richiedente: GBRGRG55P08H248P

Totale schede: 1 - Formato di acquisizione: A4(210x297) - Formato stampa richiesto: A4(210x297)

Ragioni mappate 29

map-01

Ragioni mappate 30

Catasto dei Fabbricati - Situazione al 05/12/2023 - Comune di SERRAVALLE A PO(1662) - < Foglio 3 - Particella 27 - Subalterno 13 >
VIA CARDINALA OVEST n. SNC Piano T

**Agenzia del Territorio
CATASTO FABBRICATI
Ufficio Provinciale di
Mantova**

Dichiarazione protocollo n. MN0215516 del 27/11/2007

Planimetria di u.i.u. in Comune di Serravalle A Po

Via Cardinala Ovest

civ. SNC

Identificativi Catastali:

Sezione:

Foglio: 3

Particella: 27

Subalterno: 16

Compilata da:

Sganzerla Nicola

Iscritto all'albo:

Geometri

Prov. Mantova

N. 2298

Scheda n. 1

Scala 1:200

PIANO TERRA

altra unita'
immobiliare

altra unita'
immobiliare

altra unita'
immobiliare

altra unita'
immobiliare

L.T.
COMUNE

CORTE
COMUNE

altra unita'
immobiliare

altra unita'
immobiliare

altra unita'
immobiliare

altra unita'
immobiliare

altra unita'
immobiliare

altra unita'
immobiliare

altra unita'
immobiliare

altra unita'
immobiliare

altra unita'
immobiliare

altra unita'
immobiliare

altra unita'
immobiliare

altra unita'
immobiliare

altra unita'
immobiliare

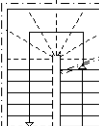

altra unita'
immobiliare

CORTE
COMUNE

altra unita'
immobiliare

Nord

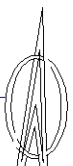

Ultima planimetria in atti

Ragioni mappate 29

map-01

Ragioni mappate 30

**Agenzia del Territorio
CATASTO FABBRICATI
Ufficio Provinciale di
Mantova**

Dichiarazione protocollo n. MN0215516 del 27/11/2007

Planimetria di u.i.u. in Comune di Serravalle A Po

Via Cardinala Ovest

civ. SNC

Identificativi Catastali:

Sezione:

Foglio: 3

Particella: 27

Subalterno: 17

Compilata da:

Sganzerla Nicola

Iscritto all'albo:

Geometri

Prov. Mantova

N. 2298

Scheda n. 1

Scala 1:200

PIANO TERRA

altra unita'
immobiliare

altra unita'
immobiliare

altra unita'
immobiliare

altra unita'
immobiliare

altra unita'
immobiliare

altra unita'
immobiliare

altra unita'
immobiliare

altra unita'
immobiliare

altra unita'
immobiliare

altra unita'
immobiliare

altra unita'
immobiliare

altra unita'
immobiliare

altra unita'
immobiliare

altra unita'
immobiliare

altra unita'
immobiliare

CORTE
COMUNE

POSTO AUTO
SCOPERTO

L.T.
COMUNE

CORTE
COMUNE

Ragioni mappate 59

Ragioni mappate 29

Ragioni mappate 01

Ragioni mappate 30

Nord

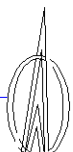

Ultima planimetria in atti

**Agenzia delle Entrate
CATASTO FABBRICATI
Ufficio Provinciale di
Mantova**

Dichiarazione protocollo n. MN0104991 del 05/09/2024

Comune di Serravalle A Po

Via Cardinala Ovest

civ. CM

Identificativi Catastali:

Sezione:

Foglio: 3

Particella: 27

Subalterno: 18

Compilata da:

Gabrieli Giorgio

Iscritto all'albo:

Architetti

Prov. Mantova

N. 169

Planimetria

Scheda n. 1

Scala 1:200

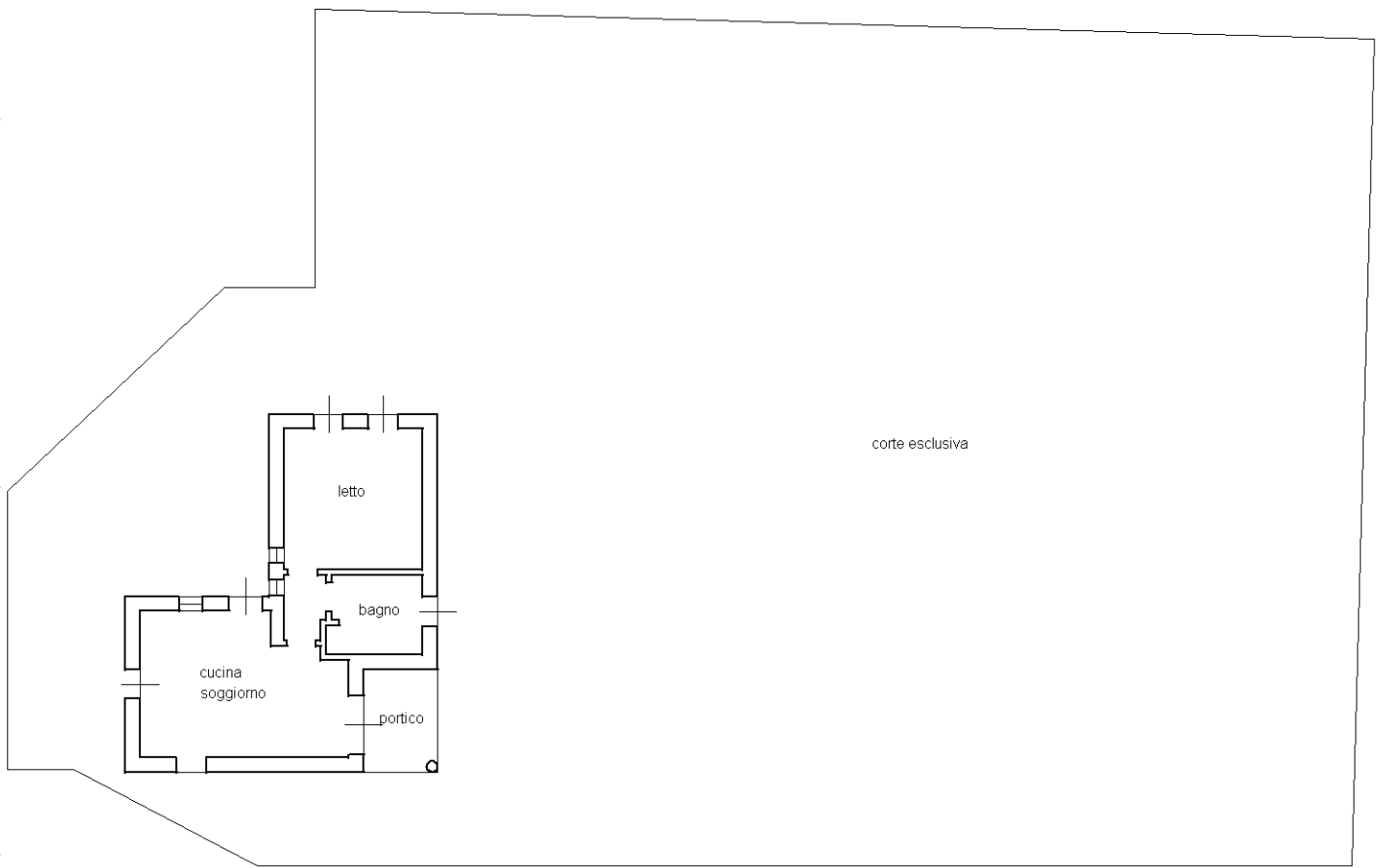

PIANO TERRA

h 2.73



Catasto dei Fabbricati - Situazione al 10/09/2024 - Comune di SERRAVALLE A PO(1662) - < Foglio 3 - Particella 27 - Subalterno 18 >
VIA CARDINALA OVEST n. CM Piano T

Ultima planimetria in atti