

MODULARIO  
F. reg. rend. n. 497



MINISTERO DELLE FINANZE

DIREZIONE GENERALE DEL CATASTO E DEI SERVIZI TECNICI ERARIALI

Mod. B (Nuovo Catasto Edilizio Urbano)

# NUOVO CATASTO EDILIZIO URBANO

Lire  
150

(R. DECRETO-LEGGE 13 APRILE 1939, N. 652)

Planimetria dell'immobile situato nel Comune di MARSALA ..... C. DA FONTANA DI LEO N° 155/C

Ditta ANGILERI ROSA NATA A MARSALA IL 22-2-1929

Allegata alla dichiarazione presentata all'Ufficio Tecnico Erariale di TRAPANI

PIANO TERRA h = mt. 3.20

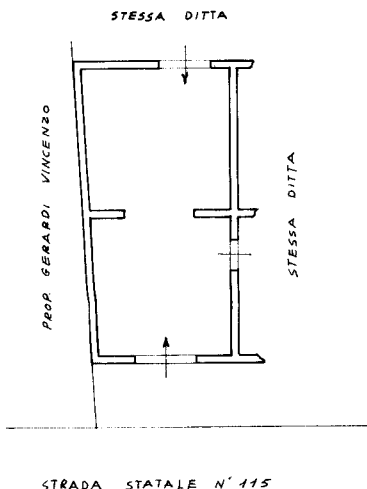

1555669



ORIENTAMENTO



SCALA DI 1:200

SPAZIO RISERVATO PER LE ANNOTAZIONI D'UFFICIO

DATA  
PROT. N°

390-  
195

F. 101 aut. 508 sub 5

Compilata dal GEOMETRA

(titolo, nome e cognome del tecnico)

TOUSSA ROBERTO PASSALACQUA

Iscritto all'Albo dei GEOMETRI

della Provincia di TRAPANI

DATA 29-11-1985

Firma: Passalacqua

PER SPIEGAZIONE

Ultima planimetria in atti

