

Catasto dei Fabbricati - Situazione al 29/07/2015 - Comune di POTENZA (G942) - < Foglio: 75 - Particella: 1673 - Subalterno: 0 >  
 VIA DELLA TECNICA n. 26 piano: T-1-2-3-4-5;

Data: 29/07/2015  
 n. T242819 - Richiedente: MSSRR170H26G942X  
 Formato di acquisizione: A3(297x420) - Formato stampa richiesto: A4(210x297)

Ultima planimetria in atti  
 Scala 1:200  
 Scheda n. 1/1

Declarazione protocollata n. P20110172 del 28/06/2004  
 Planimetria di r.i.n. in Comune di Potenza  
 Ufficio provinciale di VIA DELLA TECNICA  
 o.t.r. 26

Identificativo Catastrale:  
 Sezione: 75  
 Foglio: 75  
 Particella: 1673  
 Subalterno:

Completata da:  
 Immagine aerea  
 Traslato all'albo:  
 Geometrica  
 Prov. Potenza  
 N. 2588

PIANO TERRA

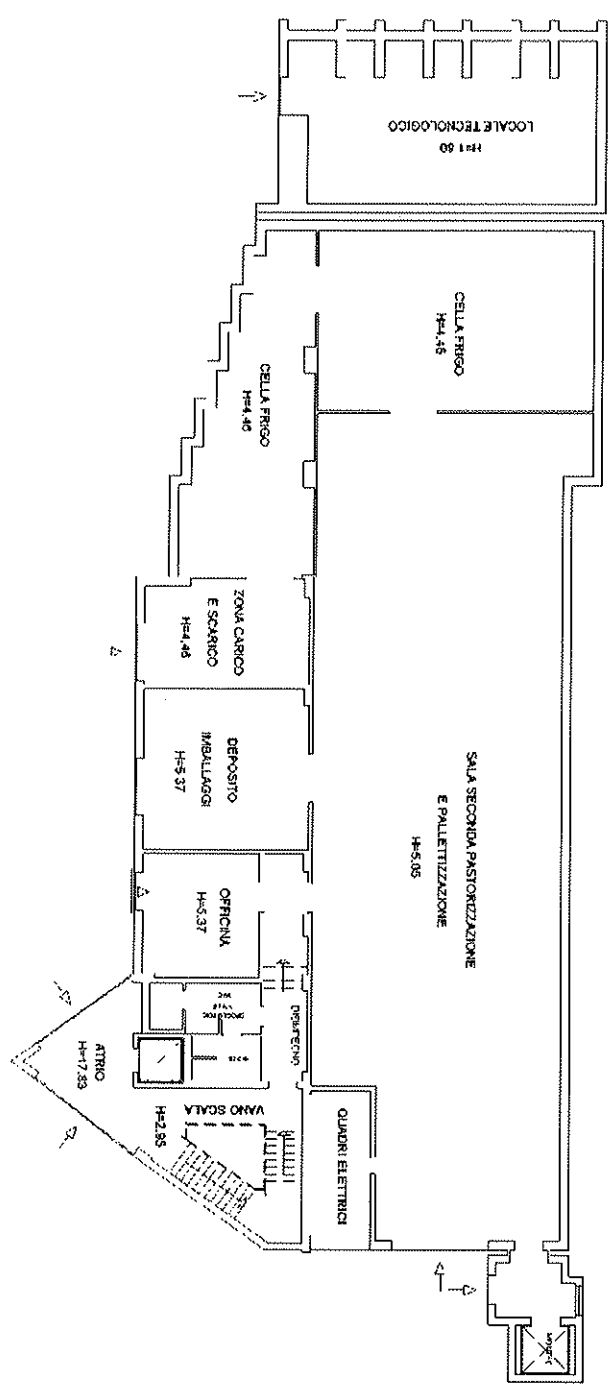

10 metri

NORD

Firmato Da: MISSANELLI ROBERTO Emesso Da: ARUBAPEC PER REGIONE BASILICATA CA 1 Serial#: 7ae3b5f63b2a18007ad9f59df03b183

Catasto del Fabbricati - Simulazione al 29/07/2015 - Comune di POTENZA (G942) - < Foglio: 75 - Particella: 1673 - Subalterno: 0 >  
 VIA DELLA TECNICA n. 26 piano: 1-1-2-3-4-5;

Agenzia del Territorio  
**CATASTO FABBRICATI**  
 Ufficio provinciale di  
**POTENZA**

Dichiarazione protocollata n. PZ0110172 del 28/06/2004  
 Pianimetria da u.s. n. in Comune di Potenza  
 Via della Tecnica  
 div. 26

Identificativi Catastali:  
 Sezione: 75  
 Particella: 1673  
 Subalterno:  
 Copertina da:  
 Operato all'Albo:  
 Prov. Potenza N. 2888

Una planimetria in alti  
 Scheda n. 2/5  
 n. T242819 - Richiedente: MSSRR70H26G942X  
 Formato di acquisizione: A3(297x420) - Formato stampa richiesto: A4(210x297)

**PIANO PRIMO**

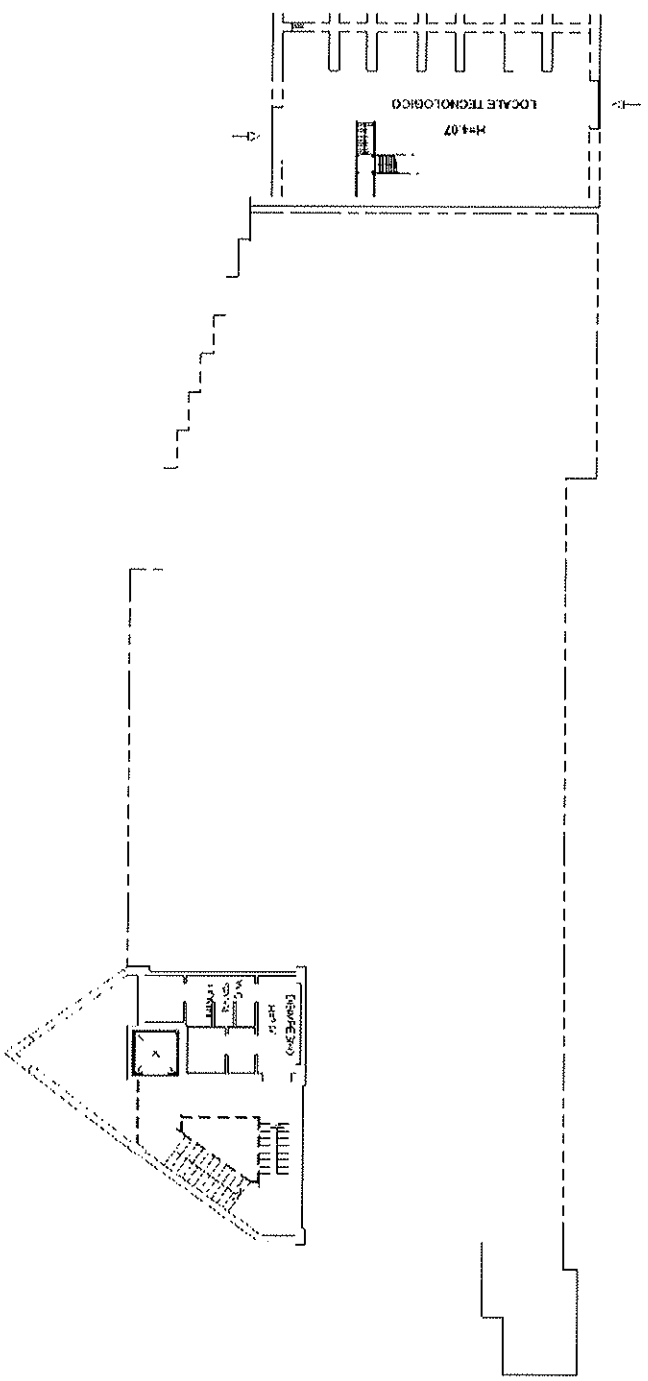

metri 01

NORD

Firmato Da: MISSANELLI ROBERTO Emesso Da: ARUBAPEC PER REGIONE BASILICATA CA 1 Serial#: 7ae3b5f53b2af80078cb9f56d03b163

Catasto dei Fabbricati - Situazione al 29/07/2015 - Comune di POTENZA (G942) - < Foglio: 75 - Particella: 1673 - Subalterno: 0 >  
 VIA DELLA TECNICA n. 26 piano: T-1-2-3-4-5;

Data: 29/07/2015  
 Foglio: 75  
 Particella: 1673  
 Subalterno: 0

Ufficio provinciale di  
**POTENZA**

Declaratoria protocollata n. P20110172 del 28/06/2004  
 Pianimetria di r.i.n. in Comune di Potenza  
 Via Della Tecnica cat. 26

Identificativi Catastali:  
 Sezione: 75  
 Particella: 1673  
 Subalterno:  
 Compilata da:  
 Ispettore all'albo:  
 Prov. Potenza N. 2588

Una planimetria in atti

**PIANO SECONDO**

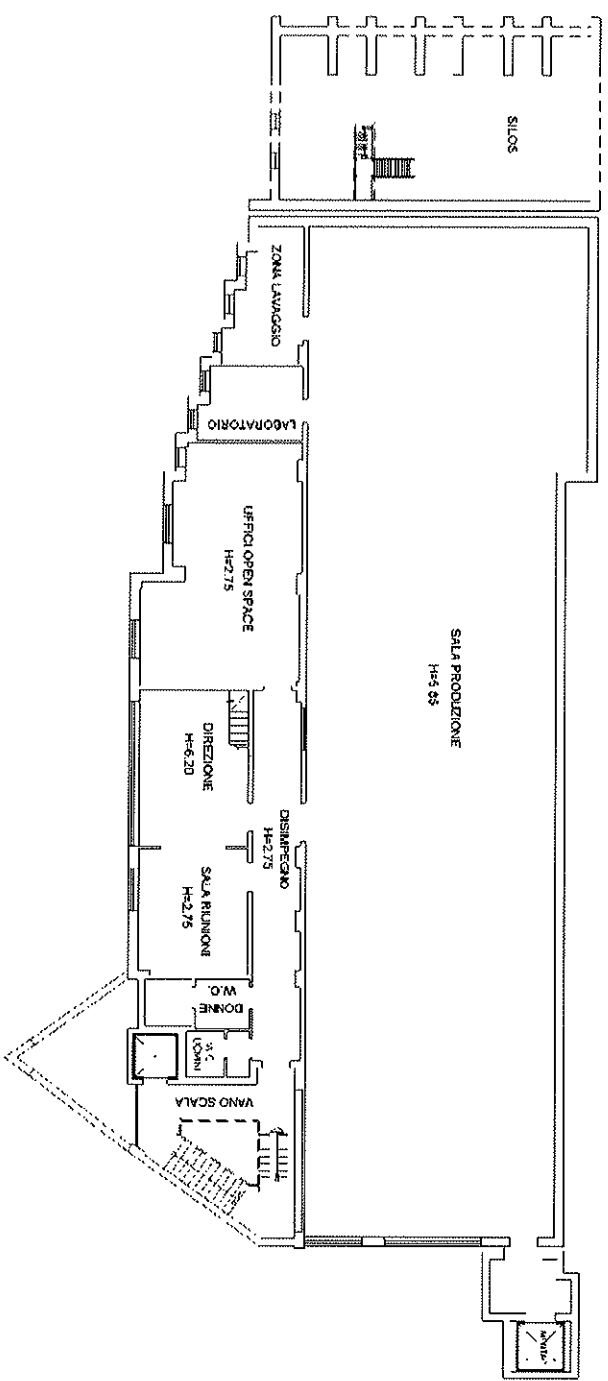

Formato di acquisizione: A3(297x420) - Formato stampa richiesto: A4(210x297)

metri 01

Firmato Da: MISSANELLI ROBERTO Emesso Da: ARUBAPEC PER REGIONE BASILICATA CA 1 Serial#: 7ae3b5f63b2a180078cb9f58d03b1883

Catasto dei Fabbricati - Situazione al 29/07/2015 - Comune di POTENZA (G942) - < Foglio: 75 - Particella: 1673 - Subalterno: 0 >  
 VIA DELLA TECNICA n. 26 piano: T-1-2-3-4-5;

Scheda n. 4/5 Data: 29/07/2015 Formato di acquisizione: MSSRR170H26G942X Formato di stampa richiesto: A4(210x297)	Scheda n. 4/5 Scala 1: 206	Agenzia del Territorio <b>CATASTO FABBRICATI</b> Ufficio provinciale di <b>POTENZA</b>	Database catastale n. P20110172 del 28/06/2004 Pianificazione di a.i.n. in Comune di Potenza Via Della Tecnica	Identificativi Catastali: Sezione: 75 Particella: 1673 Subalterno:	Compilata da: Inscritto all'albo: geometri Prov. Potenza N. 2582
--	-------------------------------	---	--	---	--

Una planimetria in altri

PIANOTERZO

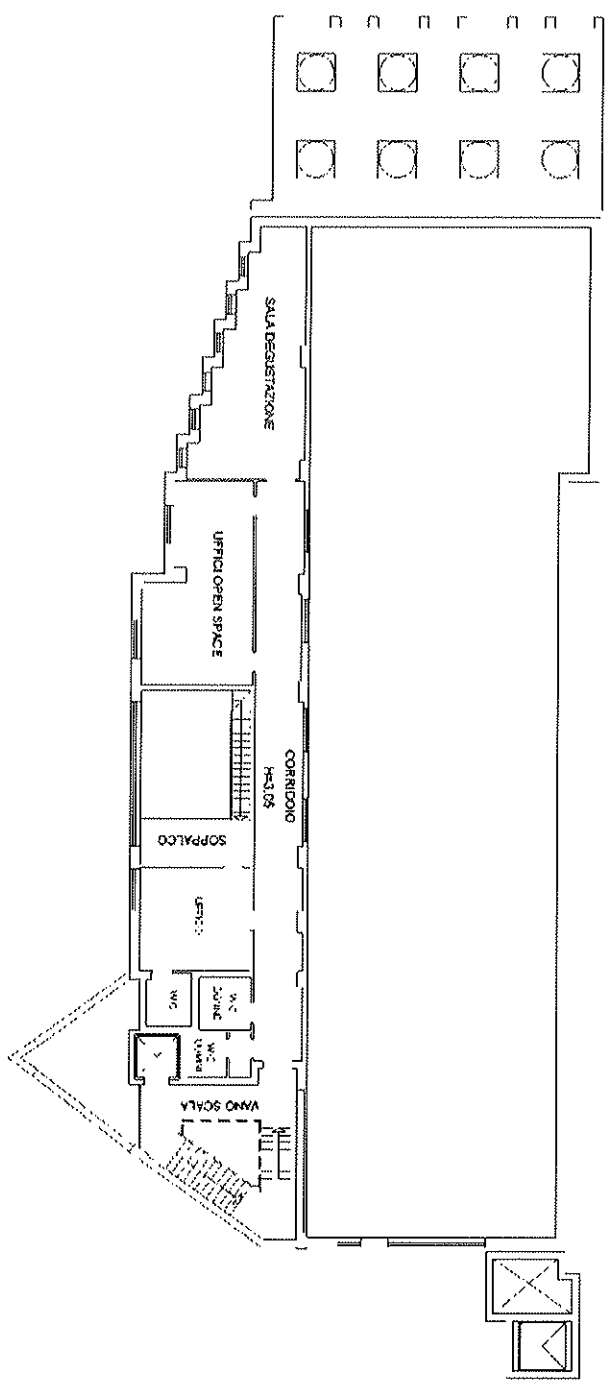

10 metri

Firmato Da: MISSANELLI ROBERTO Emesso Da: ARUBAPEC PER REGIONE BASILICATA CA 1 Serial#: 7ae3b653d2a180078db9f68df03b183

Catasto dei Fabbricati - Situazione al 29/07/2015 - Comune di POTENZA (G942) - < Foglio: 75 - Particella: 1673 - Subalterno: 0 >  
 VIA DELLA TECNICA n. 26 piano: T-1-2-3-4-5;

Data: 29/07/2015  
 Formato di acquisizione: A3(297x420) - Formato stampa richiesto: A4(210x297)

Scala n. 1: 200

Agenzia del Territorio  
**CATASTO FABBRICATI**  
 Ufficio provinciale di  
**Potenza**

Dichiarazione protocollata n. P20110175 del 28/06/2014  
 Pianificazione di r.r. n. 26 Comune di Potenza  
 Via della Tecnica

cat. 26

Identificativi Catastrali:  
 Sezione: 75  
 Particella: 1673  
 Subalterno:

Completata da:  
 Iscritta all'albo:  
 Prov. Potenza N. 2588

**PIANO QUARTO**

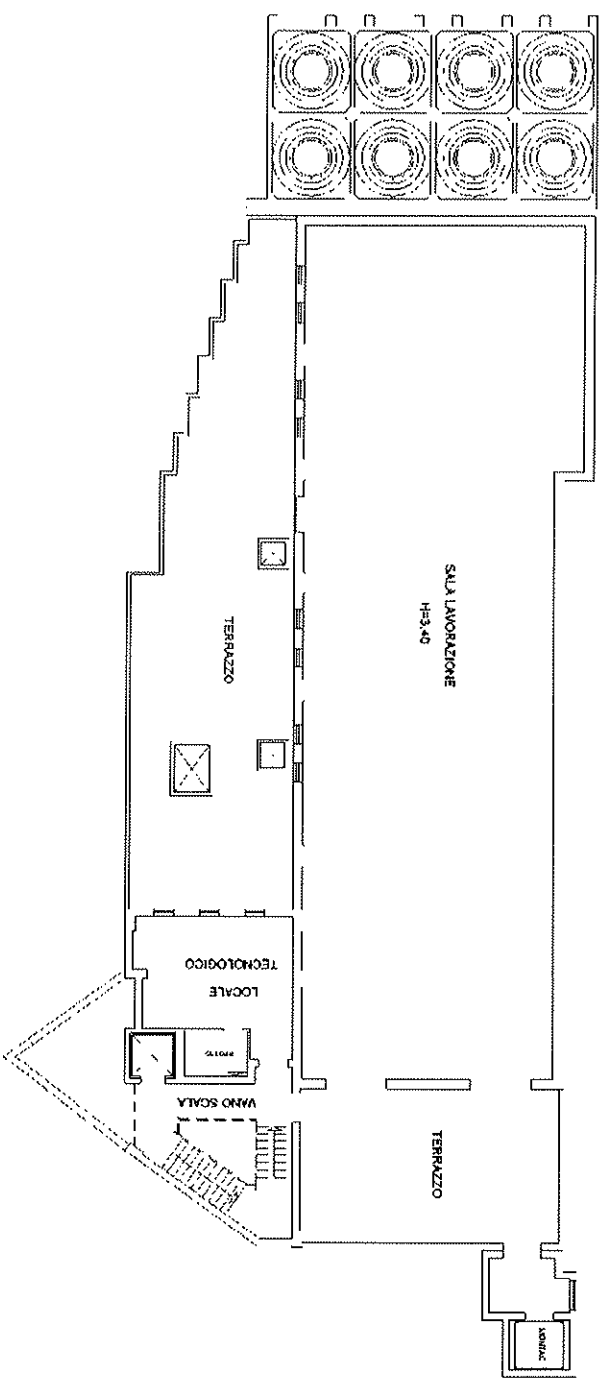

NORD

metri 01

Firmato Da: MISSANELLI ROBERTO Emesso Da: ARUBAPEC PER REGIONE BASILICATA CA 1 Serial#: 7aa3b5f6302a180078cb9f58d4f03b183

Catasto dei Fabbricati - Situazione al 29/07/2015 - Comune di POTENZA (G942) - < Foglio: 75 - Particella: 1673 - Subalterno: 0 >  
 VIA DELLA TECNICA n. 26 piano: T-1-2-3-4-5;

Agencia del Teritorio  
**CATASTO FABBRICATI**  
 Ufficio provinciale di  
**Potenza**

Disastazione protocollo n. P20110172 del 28/06/2004  
 Pianimetria di v.r.u. in Comune di Potenza  
 Via della Tecnica cat. 26

Identificativi Catastali:  
 Sezione: 75  
 Particella: 1673  
 Subalterno:

Compiuta da:  
 Ispettore all'albo:  
 demontici  
 Prov. Potenza N. 2588

Scala 1:200  
 n. T242819 - Richiedente: MSSRR170H26G942X

Formato di acquisizione: A3(297x420) - Formato stampa richiesto: A4(210x297)

PIANO QUINTO

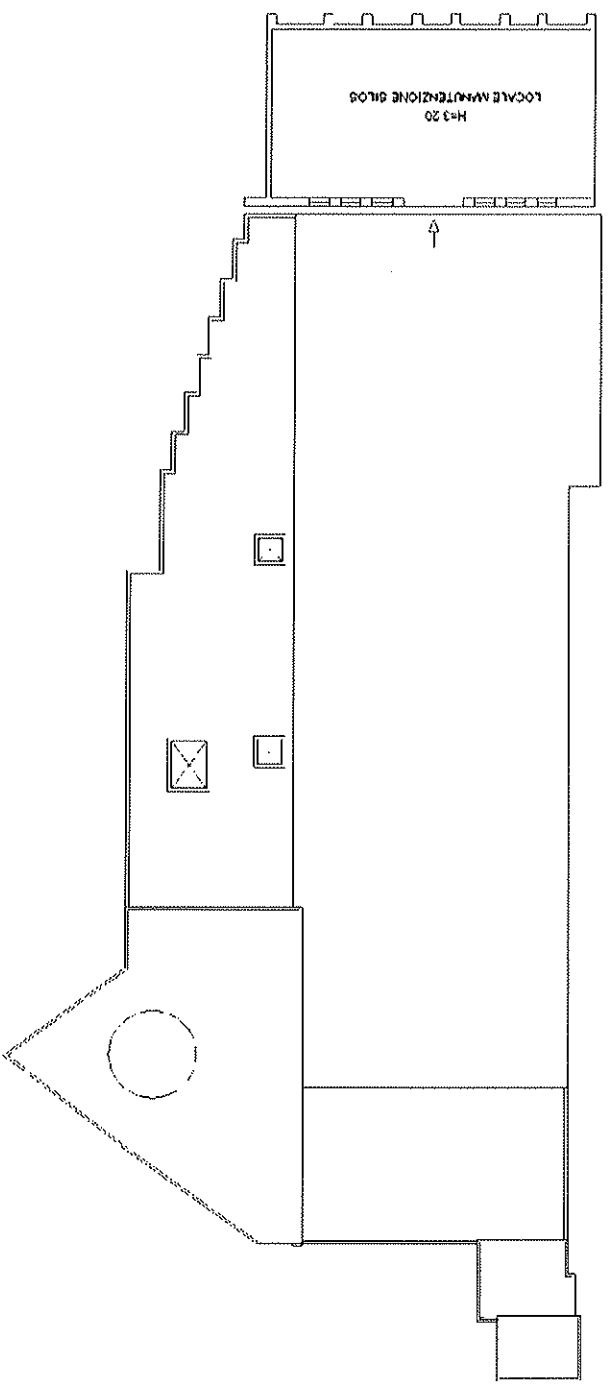

NORD

10 metri

Firmato Da: MISSANELLI ROBERTO Emesso Da: ARUBAPEC PER REGIONE BASILICATA CA 1 Serial#: 7ae3bf6362a180078cb9f58df03b183