

Relazione di Consulenza Tecnica  
Procedimento di Espropriazione Immobiliare n° 31/2013 promosso da MONTE PASCHI DI SIENA in danno di ~~ARUBAPEC~~



Accesso al lotto



Vista esterna fabbricato

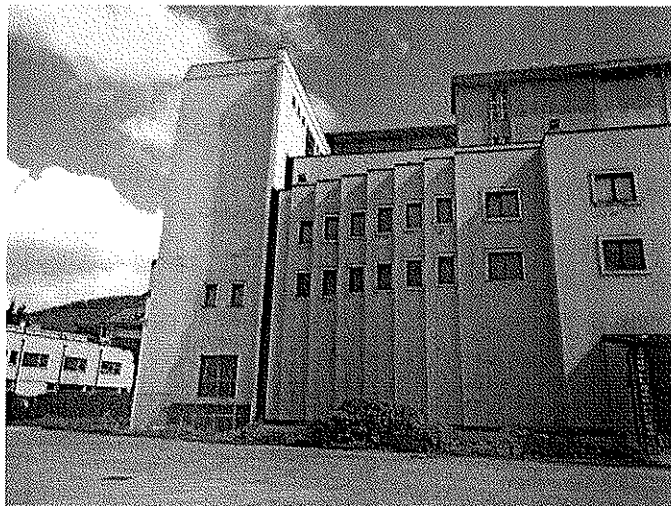

Vista esterna fabbricato e Torre-silos

**Roberto MISSANELLI Ingegnere**  
Via Anzio -85100 Potenza tel 338.966.466.2.  
e-mail:romissa@libero.it pec roberto.missanelli@ingpec.eu p.iva 01606100764



Relazione di Consulenza Tecnica

Procedimento di Espropriazione Immobiliare n°31/2013 promosso da MONTE PASCHI DI SIENA in danno di ~~0340820048~~

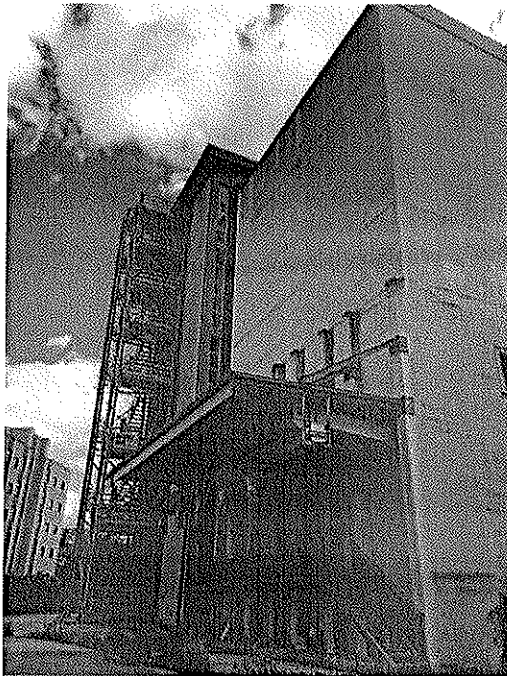

Vista esterna Torre-silos

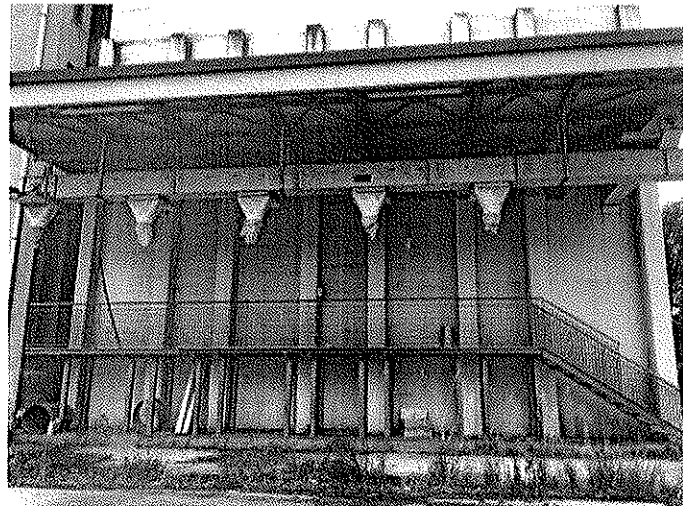

Particolare tettoia metallica alla base della Torre-silos

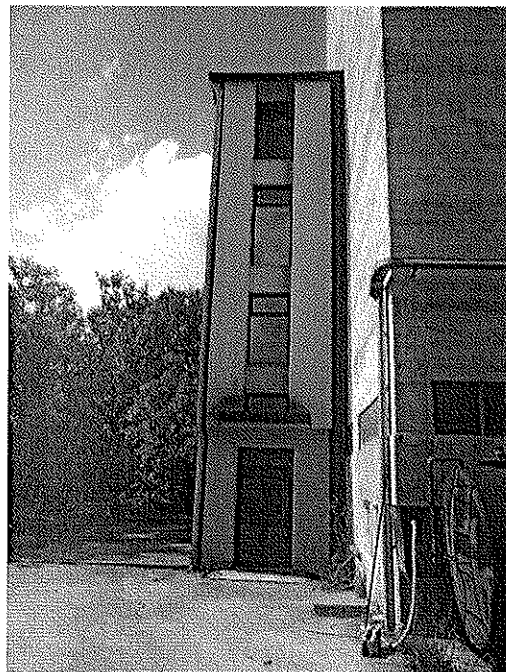

Vista esterna Corpo scala/ascensore realizzato in assenza di concessione edilizia

Roberto MISSANELLI Ingegnere  
Via Anzio -85100 Potenza tel 338.966.466.2.  
e-mail:romissa@libero.it pec roberto.missanelli@ingpec.eu p.iva 01606100764





Vista interna accesso all'interno del corpo scala principale

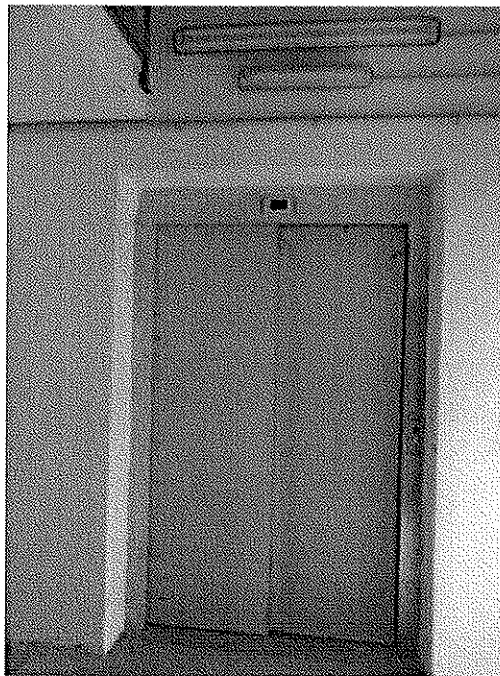
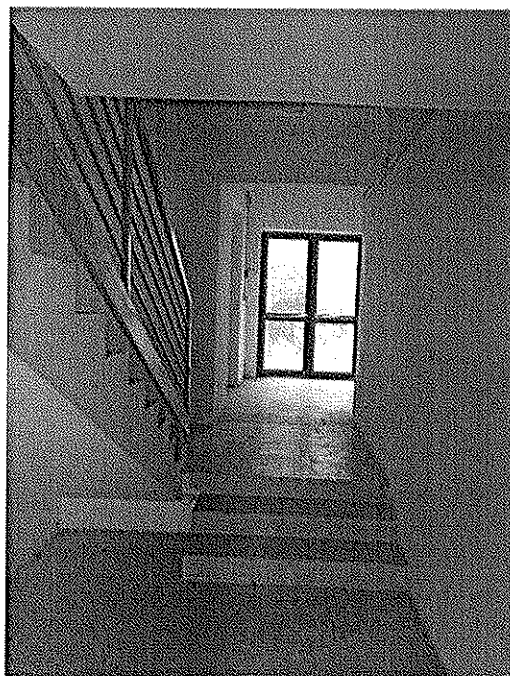

Vista interna Corpo scala/ascensore realizzato in assenza di concessione edilizia



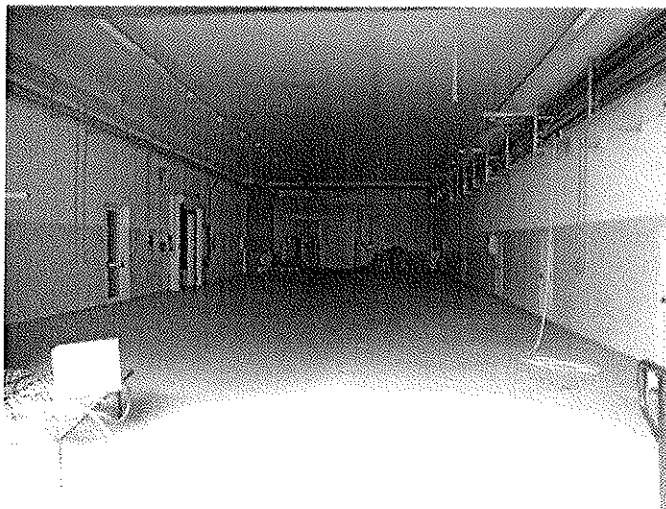

Vista interna Piano terra

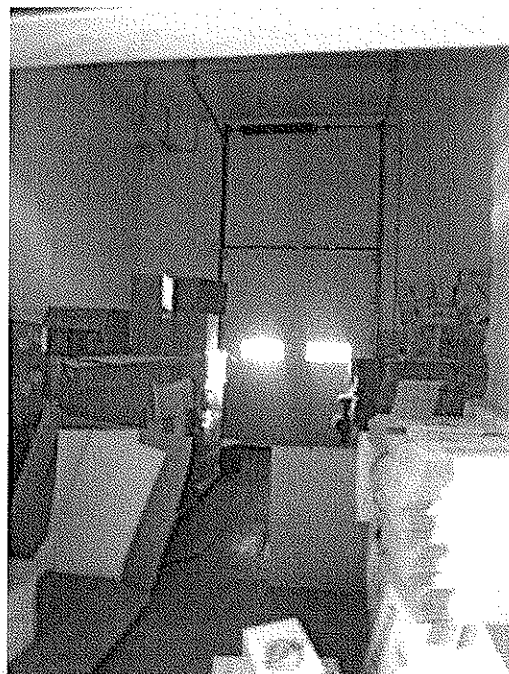
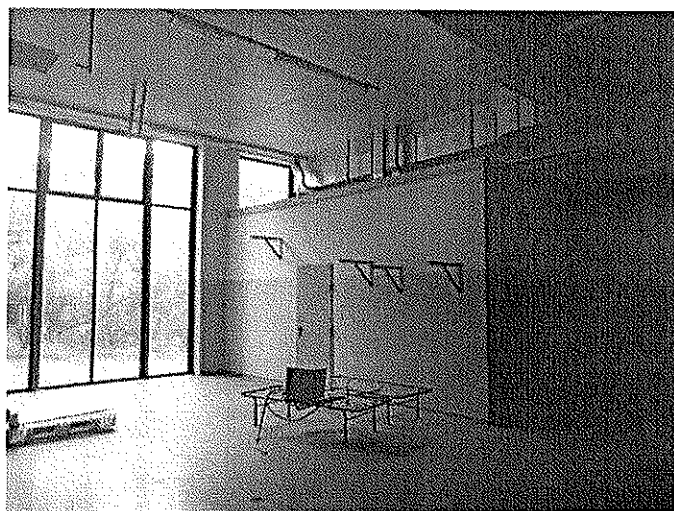

Vista interna Piano terra



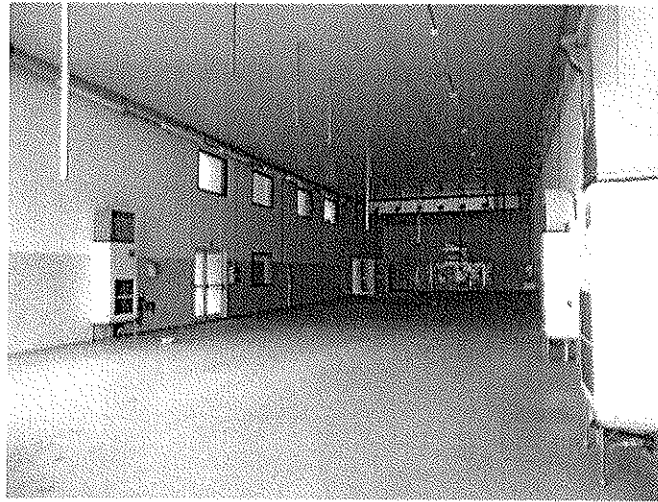

Vista interna Piano primo

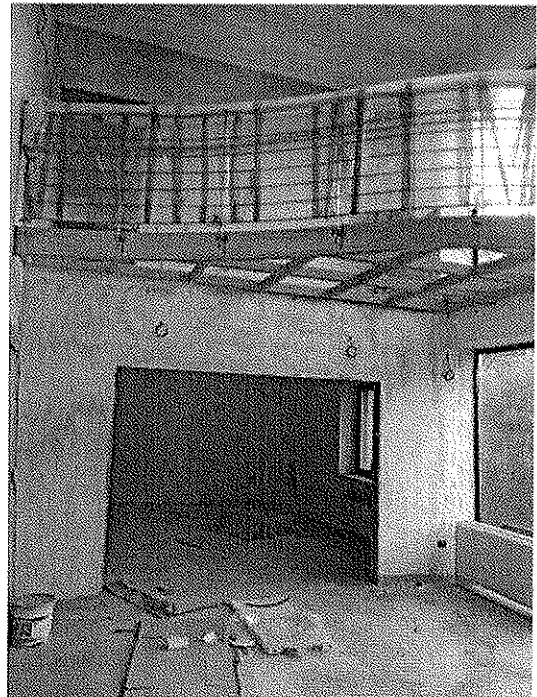
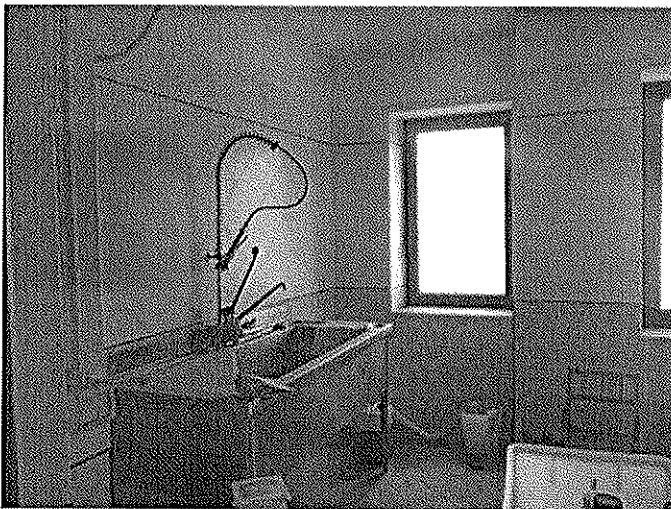

Vista interna Piano primo



Relazione di Consulenza Tecnica

Procedimento di Espropriazione Immobiliare n°31/2013 promosso da MONTE PASCHI DI SIENA in danno di ~~XXXXXXXXXX~~

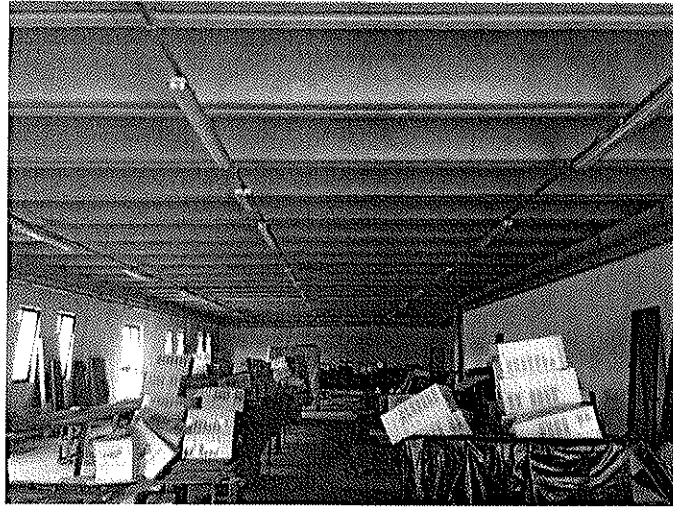

Vista interna Piano attico

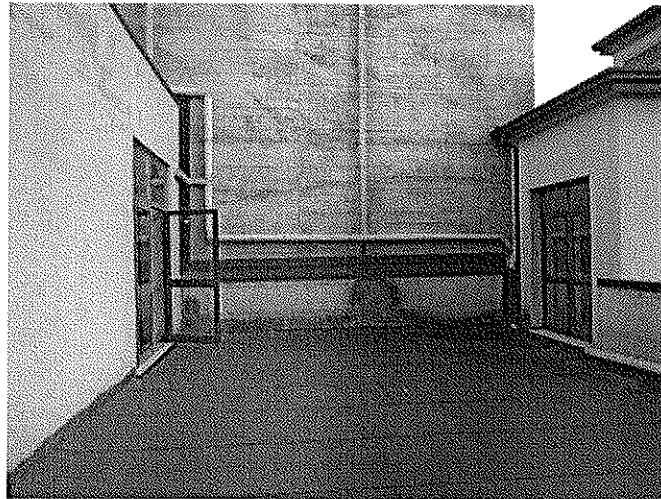

Vista terrazzo Piano terra

Roberto MISSANELLI Ingegnere  
Via Anzio -85100 Potenza tel 338.966.466.2.  
e-mail:romissa@libero.it pec roberto.missanelli@ingpec.eu p.iva 01606100764

