



TRIBUNALE DI FOGGIA
“Sezione Fallimenti”

Giudice
dr. Antonio LACATENA

Fallimento N.44/1997 Reg.Fall.
a carico di :

Società “TRAVEL WAY”
di [REDACTED] & C. s.n.c.

ALLEGATO C

Documentazione Tecnica - Amm.va

- 1) Concessione Edilizia n°26 del 20.02.89
- 2) Testatina e Stralcio Planimetrico Lottizzazione
- 3) Stralcio Lottizzazione – LOTTO B interessato



COMUNE DI SAN SEVERO

UFFICIO TECNICO

ALLEGATO C.1

CONCESSIONE EDILIZIA

IL SINDACO

pare

Vista la domanda del Sig. MASTROPASQUA BERARDINO Pres. Coop. SAN CARLO II
 in data 11-12-1988, tendente ad ottenere l'autorizzazione ad eseguire i seguenti
 lavori: Variante in costruzione per diversa ubicazione della rete esterna de
servo idrico riacquedotto e nuovo piano terra installato alle fonderie ed
anale nel progetto principale ai lotti B-H in zona C3 V.le Libertà -
 come da progetto esibito;

Visto il Piano Regolatore Generale e la Legge Urbanistica;

Visto il vigente Regolamento Edilizio Comunale nonché l'art. 220 del Testo Unico delle Leggi Sanitarie, approvato con R. D. del 27 luglio 1934, n. 1265;

Visto il Decreto Regionale che disciplina le costruzioni nella zona «B» di completamento n. 321 del 17 novembre 1972;

Viste le Leggi n. 765 del 6 agosto 1967 e n. 10 del 28 gennaio 1977;

Letto il parere della Commissione Edilizia Comunale nella seduta del 16.2.1989 Favara
avuta - vari dell' art. 16 e 13 dell' ultimo comma legge 45/78 -

Visto l'aggiornamento del grafico in data 28/9/1985

Visto le precedenti autorizzazioni edilizie n. 2/3 B in data 28/9/1985, n. 3/18 del
26-11-1984 e n. 4/3 B del 6-12-1988 a cui la presente succede ed
integrano per variazioni di cui all' oggetto intestato -

CONCEDE

al Sig. MASTROPASQUA BERARDINO Pres. Coop. SAN CARLO II Via Boglietti 7 l'autorizzazione
 ad eseguire a mezzo dell'Impresa EDIL CASANOVA S.R.L. Via Checchia d'Agli
n. 5 - d. Capua Fiancavalle e l'ingegner Giovanni i lavori di cui sopra.

secondo il progetto esibito, di cui si restituisce copia munita del visto di approvazione.

Dovranno osservarsi le seguenti condizioni:

C.T.U.

[Handwritten signature]



Il termine per l'inizio dei lavori non può essere superiore ad un anno, il termine di ultimazione dell'opera non può essere superiore a tre anni.

E' fatto obbligo al concessionario di comunicare all'Ufficio Tecnico Comunale la data di effettivo inizio dei lavori.

Suolo pubblico da concordare con il Comando Vigili Urbani.

DIRETTORE DEI LAVORI Azil. Romano Di Tucci Via S. Maria F. 441A

San Severo, 20/2/1989

IL SINDACO

progetto
di fabbricati per
civili abitazioni siti in
localita' «leccese-cisterne»
zona C₃ - S.SEVERO (FG)

lotto: (B)

Il proprietario:



Il tecnico:



tavola

5_{bis}

VARIANTE DISTRIBUTIVA
PIANTA PIANO PRIMO

scala 1:50

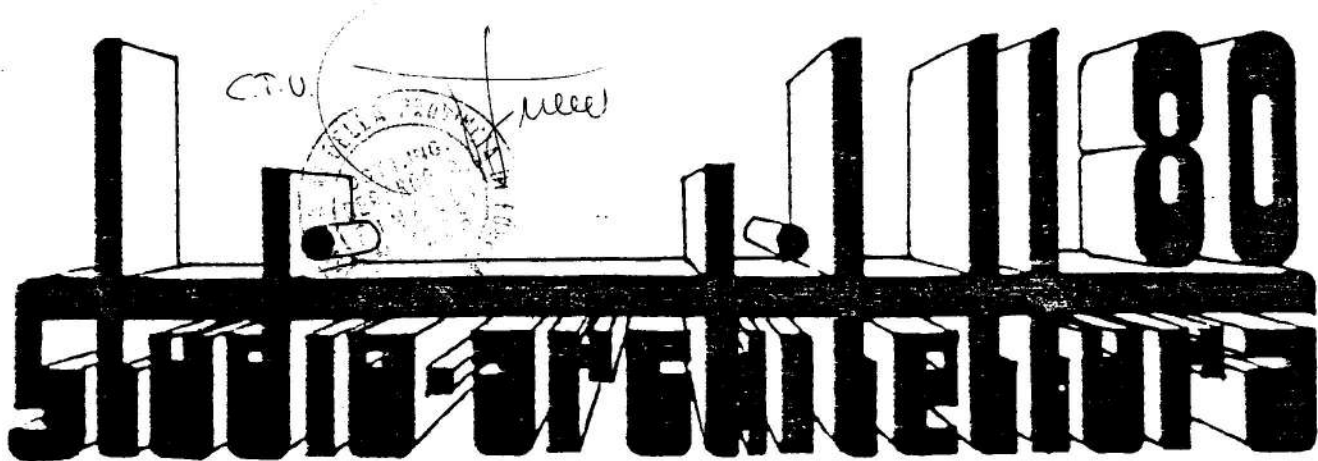

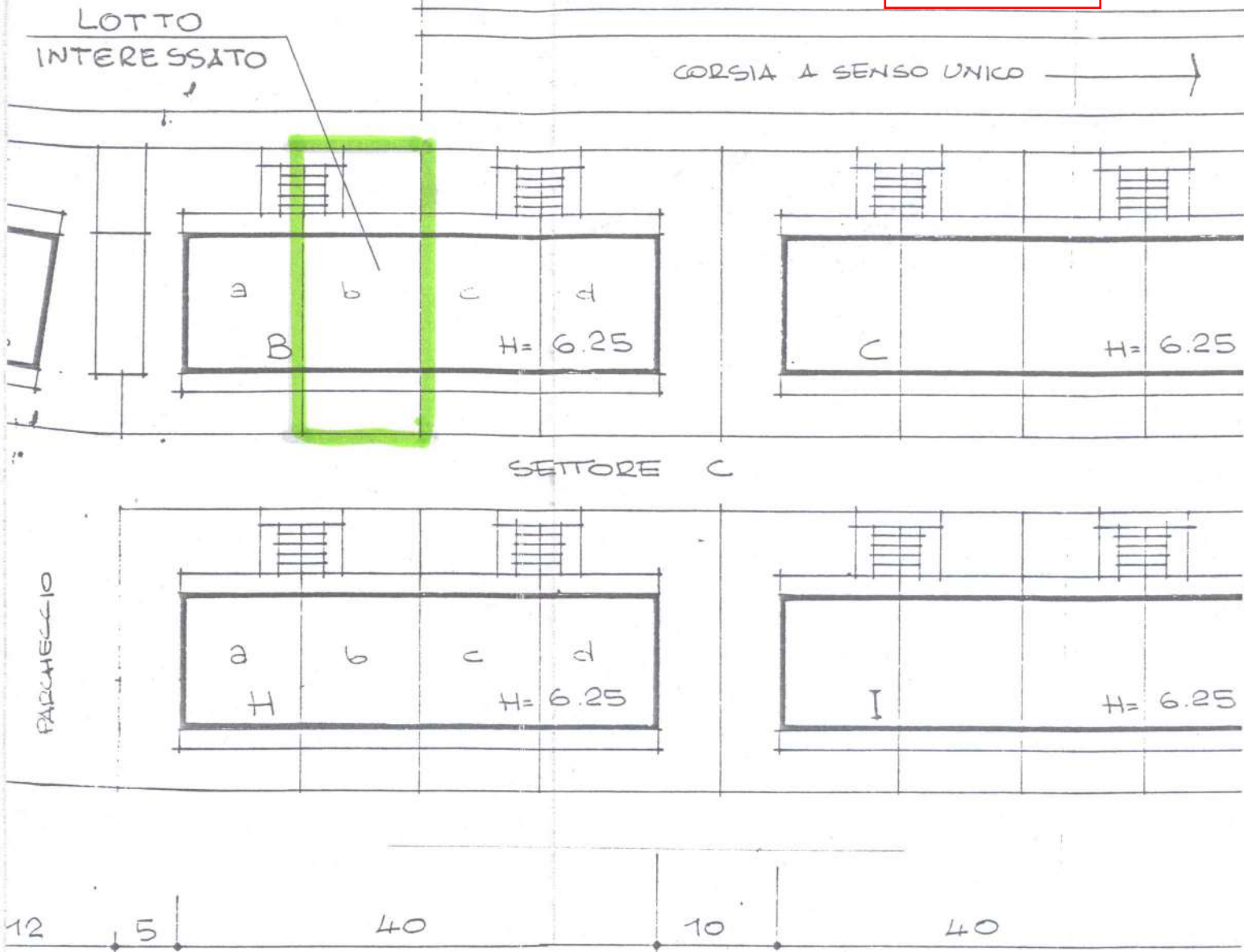

C.T.U. *Timelli*

"UBICAZIONE DEI LOTTI DI PROGETTO SU

DATI TECNICI DI PROGETTO " SETTORE

SUPERFICIE FONDIARIA TOTALE	= MQ	14.111	(SETTORE C)
VOLUME TOTALE DI PROGETTO	= M ³	33.444	(SETTORE C)
VOLUME SINGOLO LOTTO	= M ³	$33.444 \div 12 = M^3 2.787$	
VERIFICA DELL'INDICE FONDIARIO	= M ³	$33.444 \div 2.5 = MQ 13.378$	
SUPERFICIE A STRADA SETTORE C	= MQ	1.837	
SUPERFICIE TOTALE SETTORE C	= MQ	$14.111 + MQ 1.837 = MQ 15.948$	

SCALA 1:500

- PIANO PRIMO -

ALLOGGIO n° 5		ALLOGGIO n° 6		ALLOGGIO n° 7		ALLOGGIO n° 8	
INGR. SOGG.	29.76	INGR. SOGG.	29.66	INGR. SOGG.	29.66	INGR. SOGG.	30.4
CUCININO	4.50	CUCININO	4.60	CUCININO	4.60	CUCININO	4.5
LETTO	18.55	LETTO	18.73	LETTO	20.33	LETTO	19.3
LETTO	10.26	LETTO	9.96	LETTO	8.77	LETTO	9.8
LETTO	13.14	LETTO	14.50	LETTO	14.44	LETTO	15.7
BAGNO	8.60	BAGNO	8.60	BAGNO	5.58	BAGNO	8.0
DISIMPEGNO	6.55	DISIMPEGNO	6.20	DISIMPEGNO	8.85	DISIMPEGNO	4.5
RIPOSTIGLIO	3.50	RIPOSTIGLIO	2.71	RIPOSTIGLIO	2.69	RIPOSTIGLIO	2.5
TOTALE MQ	94.86	TOTALE MQ	94.96	TOTALE MQ	94.92	TOTALE MQ	94.5

Il Sindaco
 del
 Conc. n. 20 FEB. 1989
 26/1A

Ufficio Tecnico
 COMUNE DI S. SEVERO
 ESAMINATO DALLA COMMISSIONE EDILIZIA
 art. 16 - comma 1 - e art. 43 - comma 1
 della legge 5-8-1978 n. 457
 LI 6 FEB 1989

ESAMINATO DALLA COMMISSIONE EDILIZIA COMUNALE nelle sedute
 del 7 FEB 1989
 UFFICIO TECNICO
 COMUNE DI SAN SEVERO



Handwritten signature and other illegible markings.