

**Agenzia del Territorio  
CATASTO FABBRICATI  
Ufficio Provinciale di  
Messina**

Dichiarazione protocollo n. 000115014 del 06/05/2002  
Planimetria di u.i.u. in Comune di Lipari

Via Area Morte

civ. SNC

**Identificativi Catastali:**

Sezione: 1  
Foglio: 30  
Particella: 68  
Subalterno: 1

Compilata da:  
Barca Gaetano

Iscritto all'albo:  
Geometri

Prov. Messina

N. 1973

Scheda n. 1      Scala 1:200

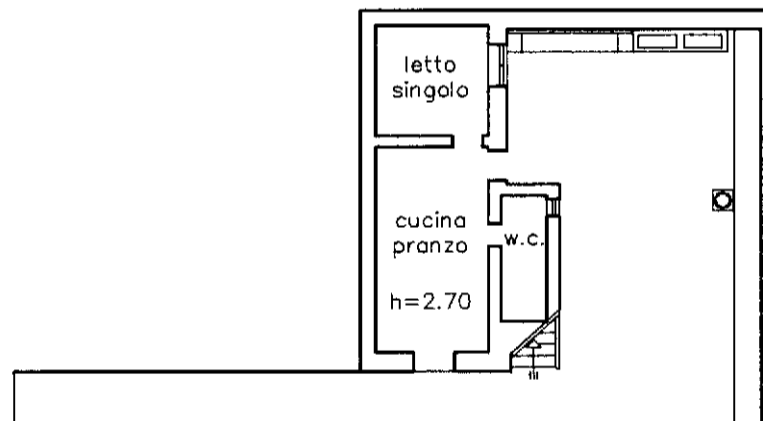

PIANTA PIANO SEMINTERRATO



10 metri

Catasto dei Fabbricati - Situazione al 13/10/2015 - Comune di LIPARI (E606) - < Sez.Urb.: 001 - Foglio: 30 - Particella: 68 - Subalterno: 1 >  
CIV. ARIA MORTA SNC piano: SI;