

ALLEGATO 2
Ispezione c/o Agenzia del
Territorio –
planimetrie e visure catastali

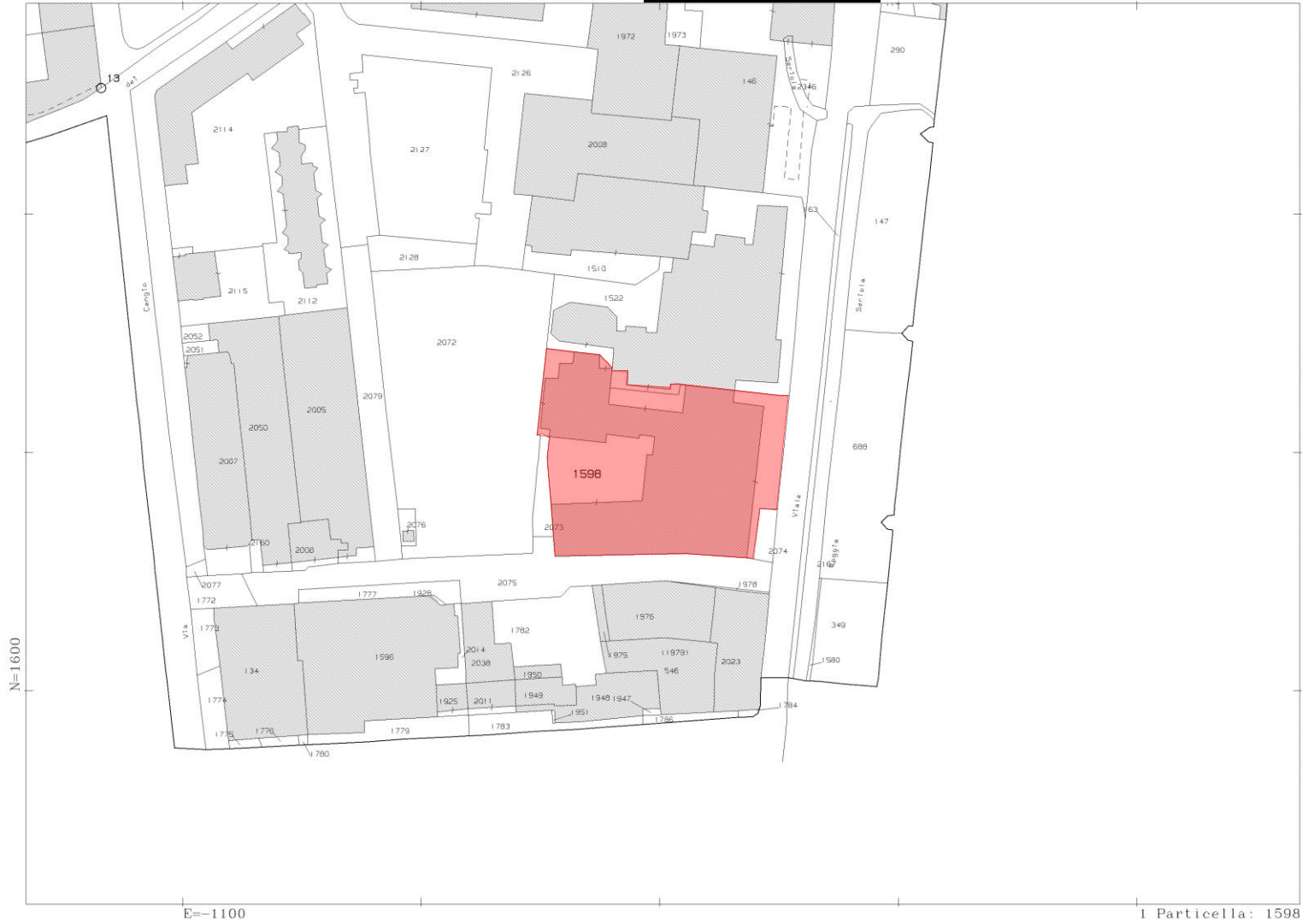

Comune: (VI) VICENZA
Foglio: 64
Scala originale: 1:2000
Dimensione cornice: 534.000 x 378.000 metri
Protocollo pratica T448990/2024
5-Dic-2024 22:2:15

Data presentazione: 07/06/1972 - Data: 26/09/2024 - n. T41973 - Richiedente: [REDACTED]

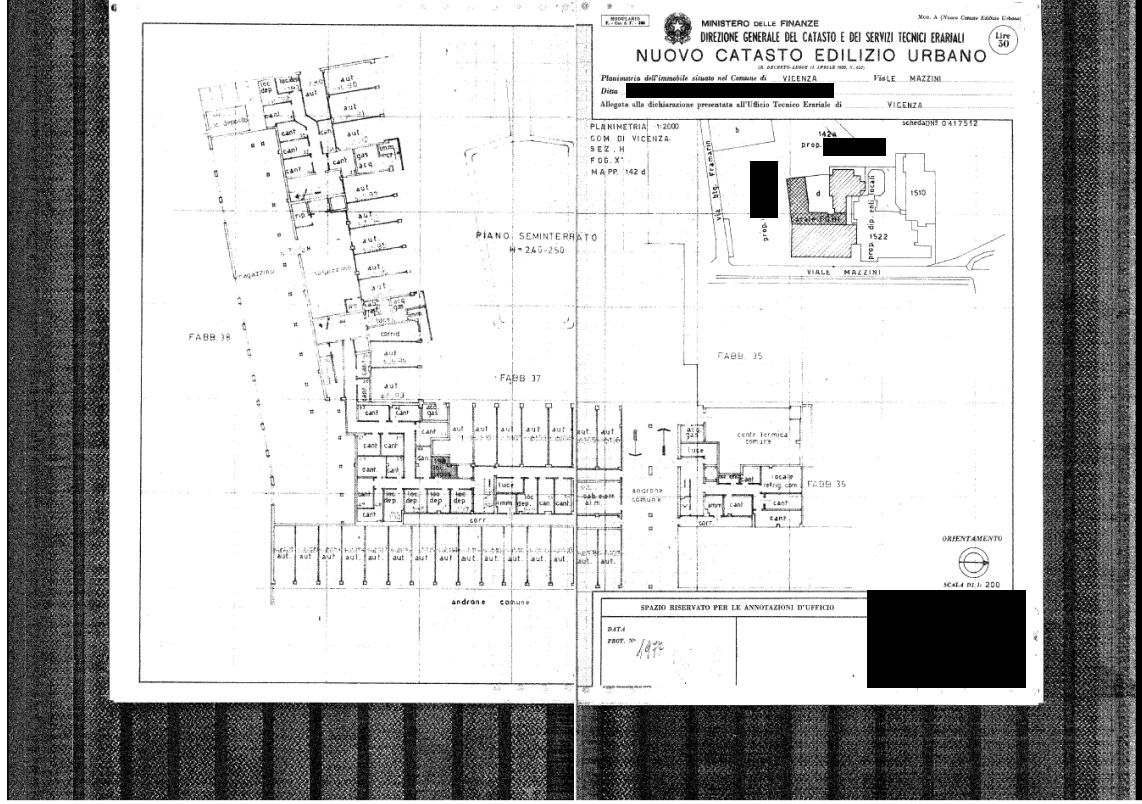

Ultima planimetria in atti

Data presentazione: 07/06/1972 - Data: 26/09/2024 - n. T41973 - Richiedente: [REDACTED]

Totale schede: 1 - Formato di acquisizione: fuori standard (432X610) - Formato stampa richiesto: A4(210x297)

Catasto dei Fabbricati - Situazione al 26/09/2024 - Comune di VICENZA(L.840) - < Foglio 64 - Particella 1598 - Subalterno 198 >
10 metri

Data presentazione: 07/06/1972 - Data: 26/09/2024 - n. T41975 - Richiedente: [REDACTED]

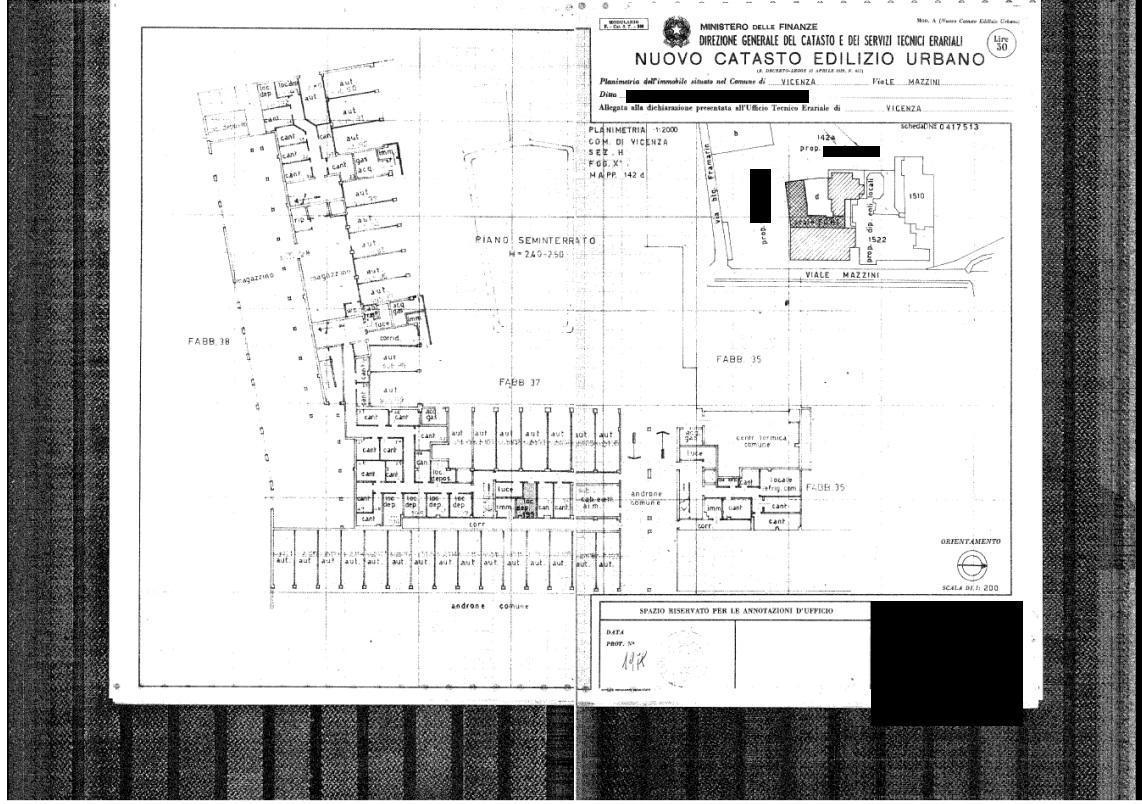

Ultima planimetria in atti

Data presentazione: 07/06/1972 - Data: 26/09/2024 - n. T41975 - Richiedente: [REDACTED]
Totale schede: 1 - Formato di acquisizione: fuori standard (432X610) - Formato stampa richiesto: A4(210x297)

Catasto dei Fabbricati - Situazione al 26/09/2024 - Comune di VICENZA(L840) - < Foglio 64 - Particella 1598 - Subalterno 199 >
10 metri

Data presentazione: 07/06/1972 - Data: 26/09/2024 - n. T41977 - Richiedente: [REDACTED]

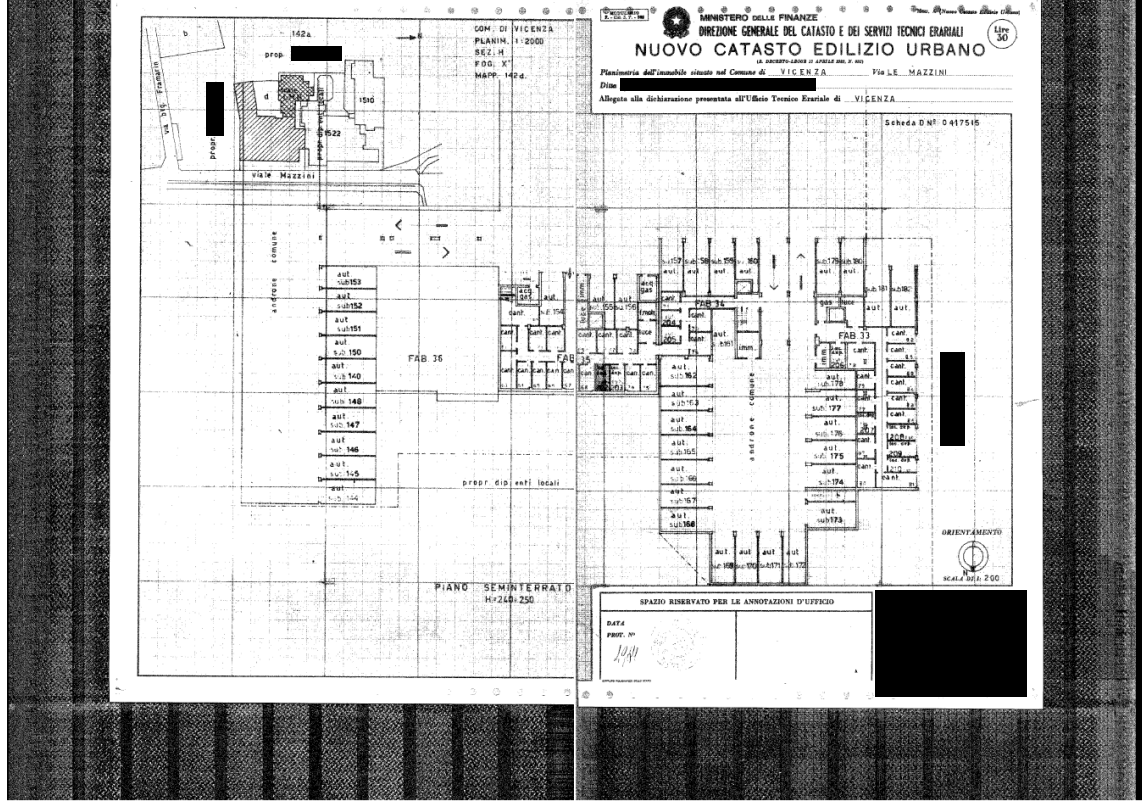

Catasto dei Fabbricati - Situazione al 26/09/2024 - Comune di VICENZA(L.840) - < Foglio 64 - Particella 1598 - Subalterno 202 >
10 metri

Ultima planimetria in atti

Data presentazione: 07/06/1972 - Data: 26/09/2024 - n. T41977 - Richiedente: [REDACTED]
Totale schede: 1 - Formato di acquisizione: fuori standard (432X610) - Formato stampa richiesto: A4(210x297)

DATA PRESENTAZIONE: 07/06/1972 - DATA: 26/09/2024 - N. 142104 - RICHIEDENTE: [REDACTED]

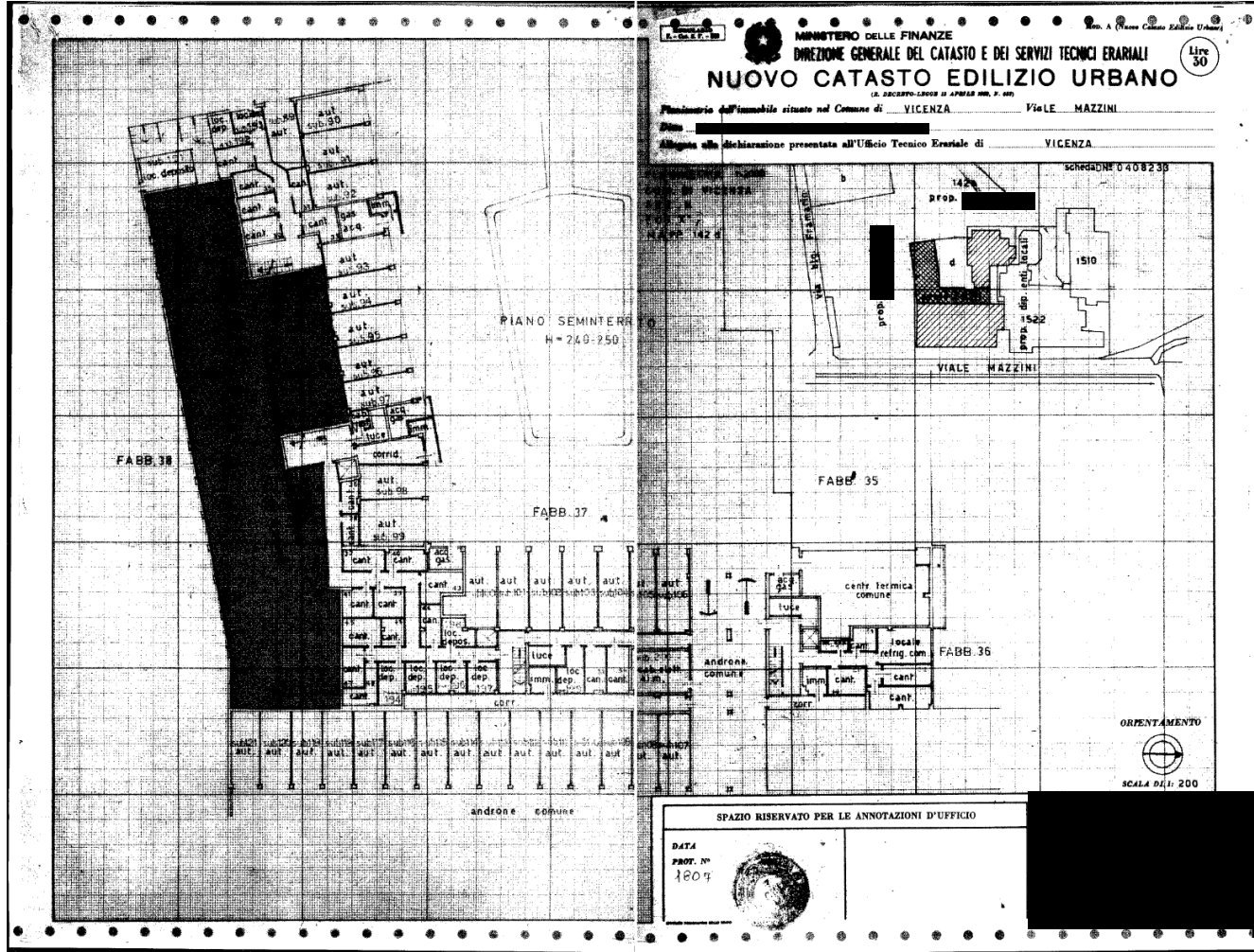

SPAZIO RISERVATO PER LE ANNOTAZIONI D'UFFICIO

DATA
 PROT. N°
 1804

DATA PRESENTAZIONE: 07/06/1972 - DATA: 26/09/2024 - N. 142104 - RICHIEDENTE: [REDACTED]
 FOGLIO SCHEDE: 3 - FORMATO DI ACQUISIZIONE: fuori standard (380X504) - FORMATO STAMPA (raster): A3(297x420)
 UNITA' PIANIMETRICA IN ANTI

CATASTO DELL'IMMOBILE SITUATO NEL COMUNE DI VICENZA - VIALE MAZZINI - SITUAZIONE AL 26/09/2024 - COMUNE DI VICENZA (840) - FOLIO 64 - PARTICELLA 1598 - SUBITEMA 28 - VALE GIUSEPPE MAZZINI n. 99 - SCALA F. PIANO S1 - T - 1

Data presentazione: 07/06/1972 - Data: 26/09/2024 - n. T42108 - Richiedente

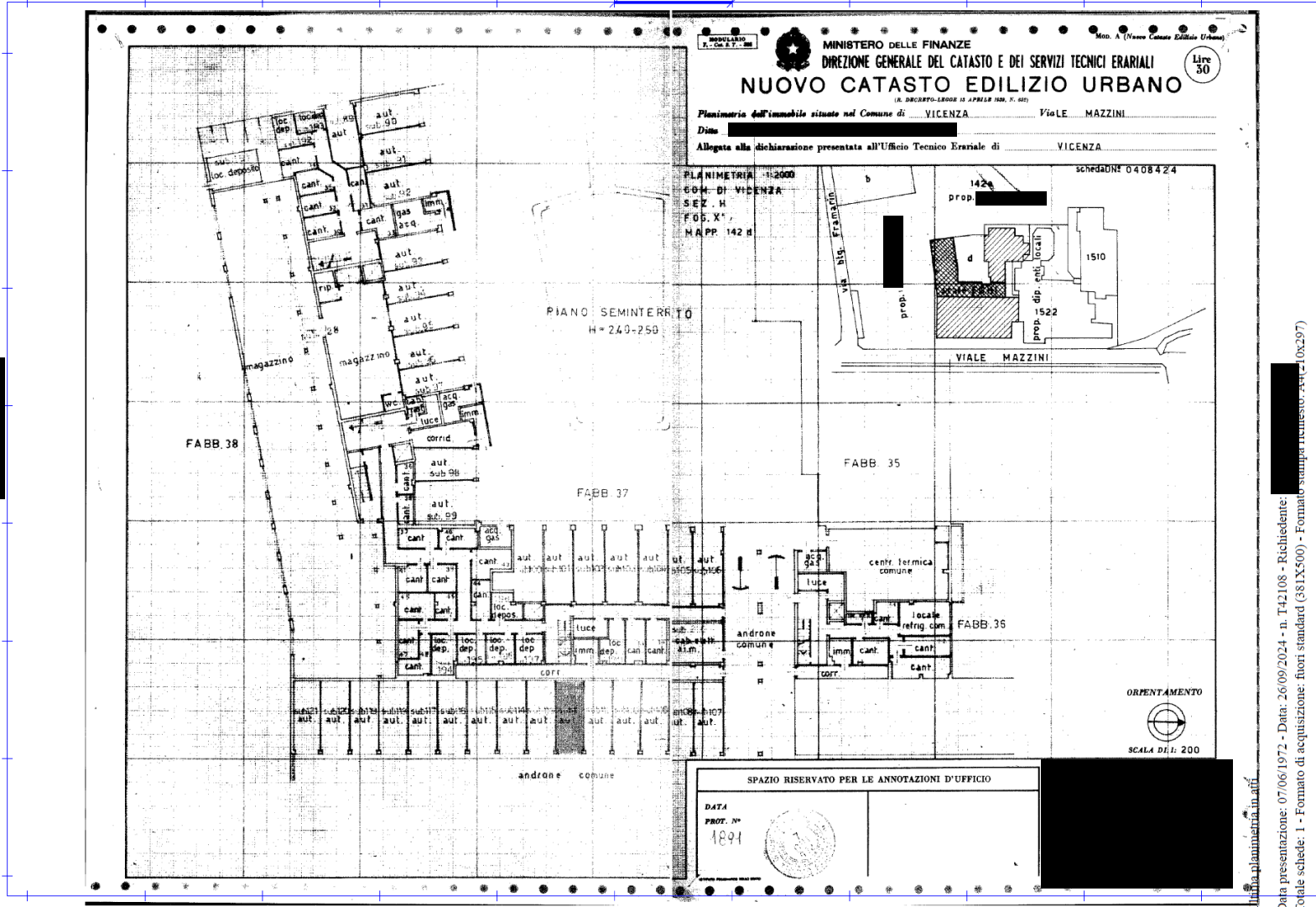

Catasto dei Fabbricati - Situazione al 26/09/2024 - Comune di VICENZA(L.840) - < Foglio 64 - Particella 1598 - Subalterno 112 >
10 metri

VIALE EUROPA n. 8 Piano ST

Una copia planimetria in atti

Data presentazione: 07/06/1972 - Data: 26/09/2024 - n. T42108 - Richiedente: [redacted]
 Totale schede: 1 - Formato di acquisizione: fiori standard (81X500) - Formato stampa numero: A4(210x297)

Data presentazione: 07/06/1972 - Data: 26/09/2024 - n. T42109 - Richiedente: [REDACTED]

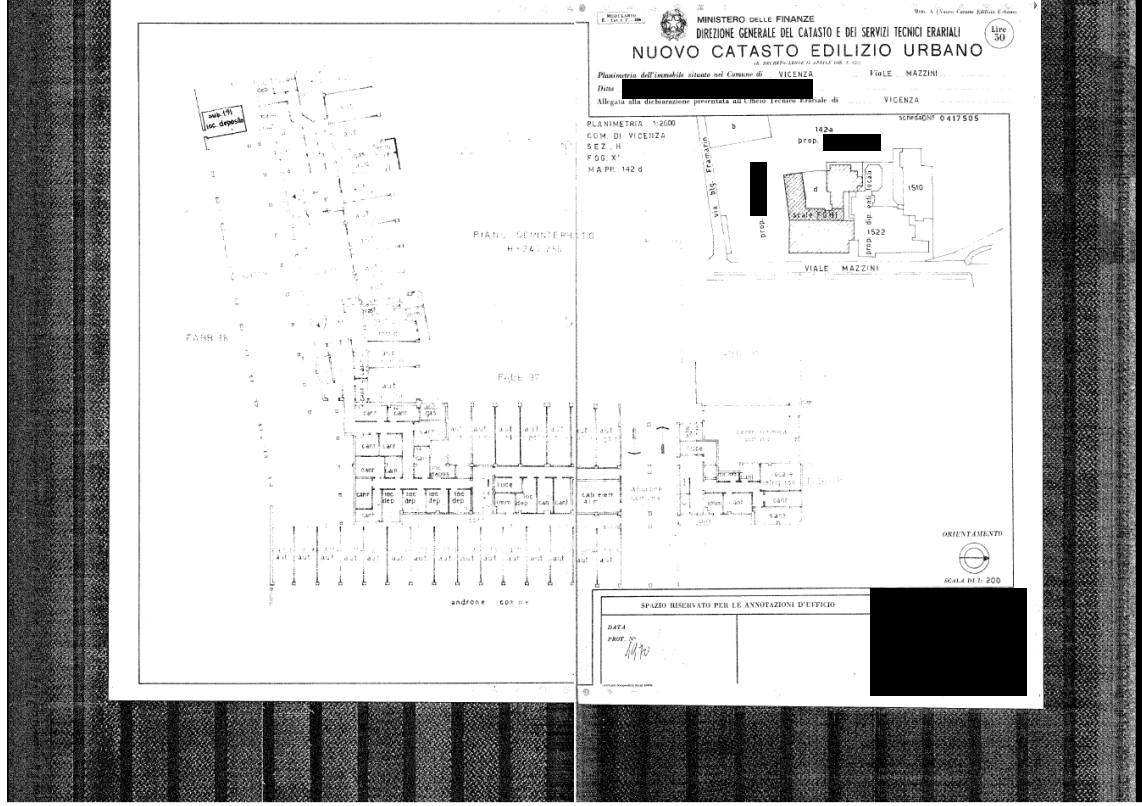

Ultima planimetria in atti

Data presentazione: 07/06/1972 - Data: 26/09/2024 - n. T42109 - Richiedente: [REDACTED]
Totale schede: 1 - Formato di acquisizione: fuori standard (432X610) - Formato stampa richiesto: A4(210x297)

Visura attuale sintetica per soggetto

Situazione degli atti informatizzati al 19/07/2024

Dati della richiesta	Fabbricati siti nel comune di VICENZA (L840) provincia VICENZA - Limitata al foglio: 64
Soggetto individuato	[REDACTED]

1. Immobili siti nel Comune di VICENZA (Codice L840) Catasto dei Fabbricati

N.	DATI IDENTIFICATIVI				DATI DI CLASSAMENTO						ALTRE INFORMAZIONI		
	Sez Urbana	Foglio	Numero	Sub	Zona Cens.	Micro Zona	Categoria	Classe	Consistenza	Superficie Catastale	Rendita	Indirizzo Dati derivanti da	Dati Ulteriori
1		64	1598	28			B/4	3	7.397m ²		Euro 13.370,82	VIALE GIUSEPPE MAZZINI n. 99 Scala F Piano S1 - T - 1 VARIAZIONE TOPONOMASTICA del 22/11/2021 Pratica n. VI0117204 in atti dal 22/11/2021 VARIAZIONE TOPONOMASTICA D'UFFICIO (n. 45508.1/2021)	Notifica
2		64	1598	95			C/6	6	15m ²	Totale: 15 m²	Euro 72,82	VIALE EUROPA n. 8 Piano S1 VARIAZIONE TOPONOMASTICA del 22/11/2021 Pratica n. VI0117015 in atti dal 22/11/2021 VARIAZIONE TOPONOMASTICA D'UFFICIO (n. 45380.1/2021)	
3		64	1598	111			C/6	6	14m ²	Totale: 14 m²	Euro 67,97	VIALE EUROPA n. 8 Piano S1 VARIAZIONE TOPONOMASTICA del 22/11/2021 Pratica n. VI0117033 in atti dal 22/11/2021 VARIAZIONE TOPONOMASTICA D'UFFICIO (n. 45396.1/2021)	
4		64	1598	112			C/6	6	14m ²	Totale: 14 m²	Euro 67,97	VIALE EUROPA n. 8 Piano ST VARIAZIONE TOPONOMASTICA del 22/11/2021 Pratica n. VI0117034 in atti dal 22/11/2021 VARIAZIONE TOPONOMASTICA D'UFFICIO (n. 45397.1/2021)	
5		64	1598	191			C/2	2	12m ²	Totale: 16 m²	Euro 27,89	VIALE EUROPA n. 8 Piano S1 VARIAZIONE TOPONOMASTICA del 18/11/2021 Pratica n. VI0115880 in atti dal 18/11/2021 VARIAZIONE TOPONOMASTICA D'UFFICIO (n. 44845.1/2021)	

Visura attuale sintetica per soggetto

Situazione degli atti informatizzati al 19/07/2024

N.	DATI IDENTIFICATIVI				DATI DI CLASSAMENTO							ALTRE INFORMAZIONI	
	Sez Urbana	Foglio	Numero	Sub	Zona Cens.	Micro Zona	Categoria	Classe	Consistenza	Superficie Catastale	Rendita	Indirizzo Dati derivanti da	Dati Ulteriori
6		64	1598	192			C/2	2	6m ²	Totale: 7 m ²	Euro 13,94	VIALE EUROPA n. 8 Piano S1 VARIAZIONE TOPONOMASTICA del 18/11/2021 Pratica n. VI0115881 in atti dal 18/11/2021 VARIAZIONE TOPONOMASTICA D'UFFICIO (n. 44846.1/2021)	
7		64	1598	198			C/2	2	7m ²	Totale: 7 m ²	Euro 16,27	VIALE EUROPA n. 8 Piano S1 VARIAZIONE TOPONOMASTICA del 18/11/2021 Pratica n. VI0115886 in atti dal 18/11/2021 VARIAZIONE TOPONOMASTICA D'UFFICIO (n. 44851.1/2021)	
8		64	1598	199			C/2	2	6m ²	Totale: 8 m ²	Euro 13,94	VIALE EUROPA n. 8 Piano S1 VARIAZIONE TOPONOMASTICA del 18/11/2021 Pratica n. VI0115887 in atti dal 18/11/2021 VARIAZIONE TOPONOMASTICA D'UFFICIO (n. 44852.1/2021)	
9		64	1598	201			C/2	2	2m ²	Totale: 3 m ²	Euro 4,65	VIALE EUROPA n. 8 Piano S1 VARIAZIONE TOPONOMASTICA del 18/11/2021 Pratica n. VI0115889 in atti dal 18/11/2021 VARIAZIONE TOPONOMASTICA D'UFFICIO (n. 44854.1/2021)	
10		64	1598	202			C/2	2	4m ²	Totale: 5 m ²	Euro 9,30	VIALE EUROPA n. 8 Piano S1 VARIAZIONE TOPONOMASTICA del 18/11/2021 Pratica n. VI0115890 in atti dal 18/11/2021 VARIAZIONE TOPONOMASTICA D'UFFICIO (n. 44855.1/2021)	

Immobile 1: **Notifica:** Notifica n. 1324/1996

Totale: m² 80 m³ 7.397 **Rendita:** Euro 13.665,57



Direzione Provinciale di Vicenza
Ufficio Provinciale - Territorio
Servizi Catastali

Data: 19/07/2024 Ora: 18.25.10 pag: 3 Fine

Visura n.: T293729/2024

Visura attuale sintetica per soggetto Situazione degli atti informatizzati al 19/07/2024

Intestazione degli immobili indicati al n.1

N.	DATI ANAGRAFICI	CODICE FISCALE	DIRITTI E ONERI REALI
I			(1) Proprieta' 1/1
DATI DERIVANTI DA	Atto del 10/11/2008 Pubblico ufficiale [redacted] Sede MILANO (MI) Repertorio n. 22619 - UU Sede MILANO (MI) Registrazione n. 29608 registrato in data 28/11/2008 - ATTO RICOGNITIVO Voltura n. 1113.4/2010 - Pratica n. V10017456 in atti dal 26/01/2010		

Totale Generale: m² 80 m³ 7.397 Rendita: Euro 13.665,57

Unità immobiliari n. 10

* Codice Fiscale Validato in Anagrafe Tributaria

Visura telematica

Tributi speciali: Euro 0,90