

REGIONE DELL'UMBRIA

Comune di NOCERA UMBRA fr. COLLE

(provincia di Perugia)

LEGGE 61/98
LEGGE R. 30/98
D.G.R. 5180/98

INTERVENTO DI RIPARAZIONE
DEI DANNI CAUSATI DAGLI EVENTI
SISMICI DEL SETT.'97 E SEGG.

P.I.R. n.31 - COLLE di NOCERA U.
U.M.I. n.26 - Consorzio IL TRIBBIO

ELABORATO
01

STATO ATTUALE
PIANTE (VARIANTE)

GRUPPO DI PROGETTAZIONE:

Progettazione Architettonica: Dott. Arch. ALESSANDRO BALUCANI
Dott. Ing. SABRINA GUERRA

Progettazione Strutturale: Dott. Prof. Ing. MARIO AQUILINO
Dott. Ing. MARCO FIABANE

Relazione Geologica: Dott. Geologo EDELBERTO SANTINI

Direzione Lavori: Dott. Arch. ALESSANDRO BALUCANI

Collaboratori: Dott. Ing. ANDREA AQUILINO
Geom. MARCO MENICHINI

U.M.I. n.26 - Consorzio IL TRIBBIO

proprietà esclusiva dello studio Arch. A. BALUCANI - Arch. D. MANCINI - vietato l'utilizzo e la riproduzione anche parziale senza autorizzazione scritta - COPYRIGHT 2000

Ing. Ferretti & Arch. Guerrini Associati

Via G. Mameli, 4 - 06034 Foligno (PG)
Tel/Fax: 0742.20422 - Cell: 335.5857394 - 347.0756735
E-mail: ferretti.guerrini@gmail.com
Posta PEC: ferretti.guerrini@pec.it



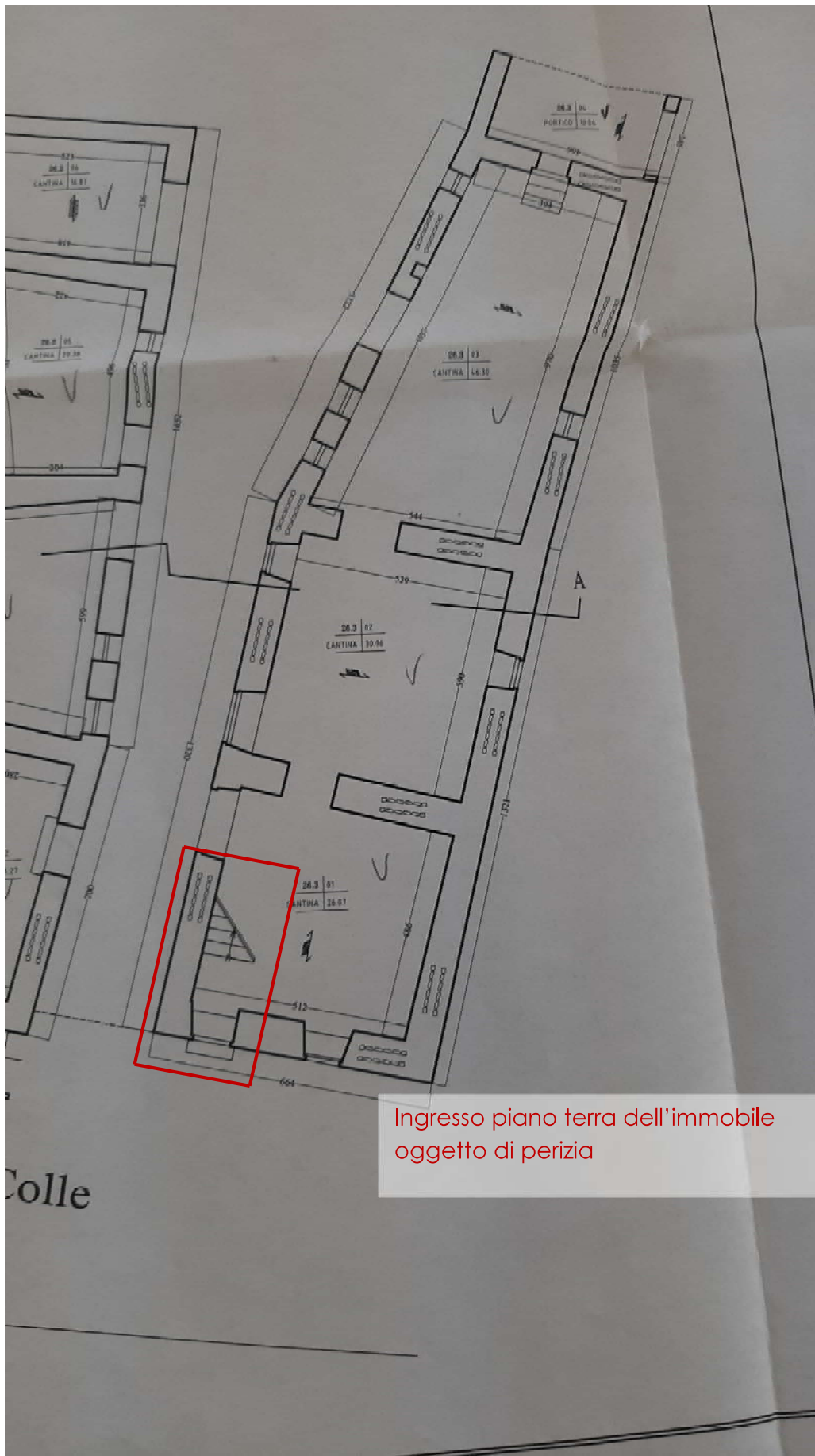

Ingresso piano terra dell'immobile
oggetto di perizia



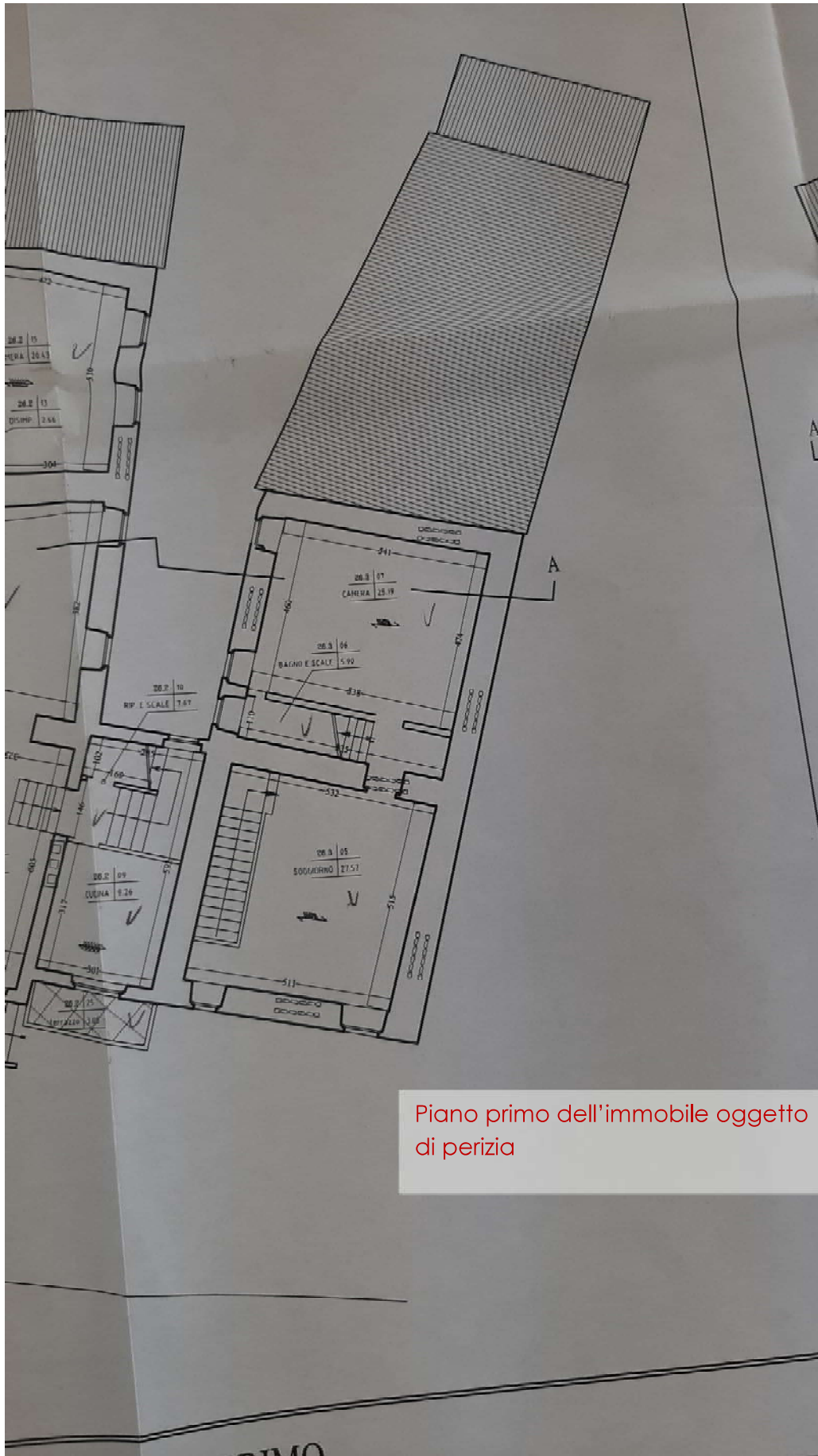

Piano primo dell'immobile oggetto di perizia



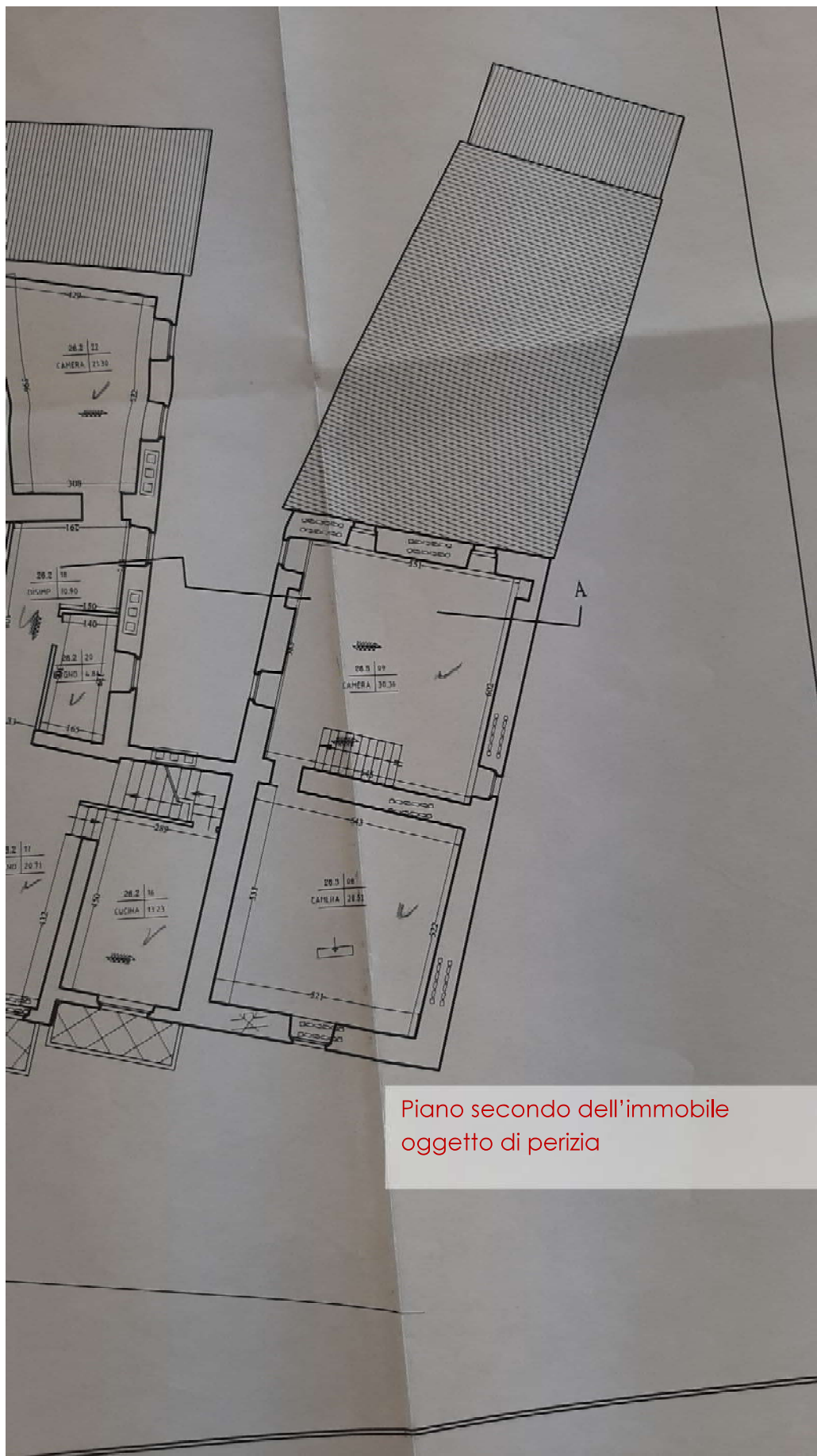

Piano secondo dell'immobile
oggetto di perizia



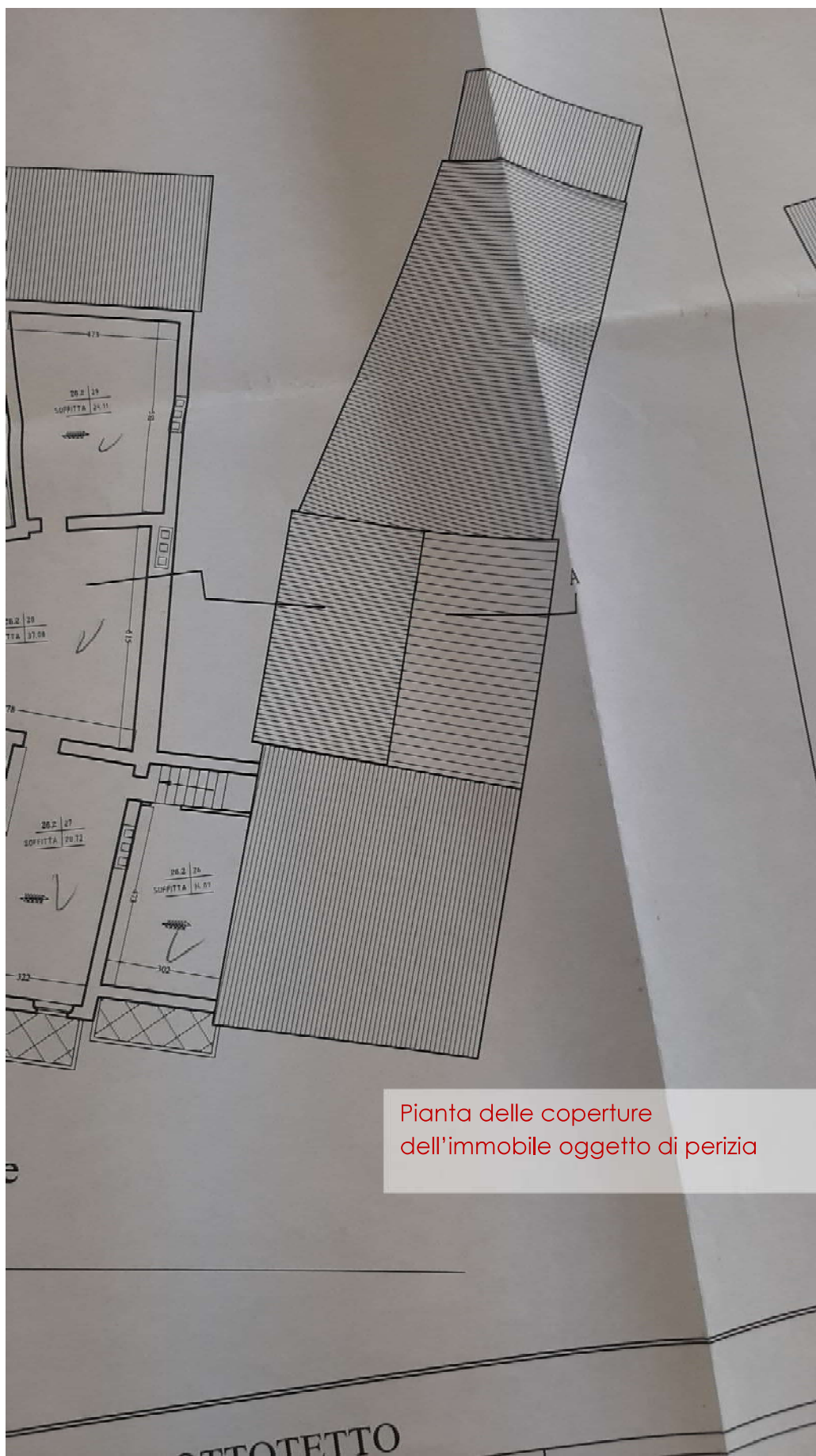

Pianta delle coperture
dell'immobile oggetto di perizia



REGIONE DELL'UMBRIA

Comune di NOCERA UMBRA fr. COLLE

(provincia di Perugia)

LEGGE 61/98
LEGGE R. 30/98
D.G.R. 5180/98

INTERVENTO DI RIPARAZIONE
DEI DANNI CAUSATI DAGLI EVENTI
SISMICI DEL SETT.'97 E SEGG.

P.I.R. n.31 - COLLE di NOCERA U.
U.M.I. n.26 - Consorzio IL TRIBBIO

ELABORATO
02

PROGETTO
PIANTE (VARIANTE)

GRUPPO DI PROGETTAZIONE:

Progettazione Architettonica: Dott. Arch. ALESSANDRO BALUCANI
Dott. Ing. SARRINA GUERRA

Progettazione Strutturale: Dott. Prof. Ing. MARIO AQUILINO
Dott. Ing. MARCO FIABANE

Relazione Geologica: Dott. Geologo EDELBERTO SANTINI

Direzione Lavori: Dott. Arch. ALESSANDRO BALUCANI

Collaboratori: Dott. Ing. ANDREA AQUILINO
Geom. MARCO MENICHINI

U.M.I. n.26 - Consorzio IL TRIBBIO

proprietà esclusiva dello studio Arch. A. BALUCANI - Arch. D. MANCINI - vietata l'utilizzo e la riproduzione anche parziale senza autorizzazione scritta - COPYRIGHT © 2000

Ing. Ferretti & Arch. Guerrini Associati

Via G. Mameli, 4 - 06034 Foligno (PG)

Tel/Fax: 0742.20422 - Cell: 335.5857394 - 347.0756735

E-mail: ferretti.guerrini@gmail.com

Posta PEC: ferretti.guerrini@pec.it



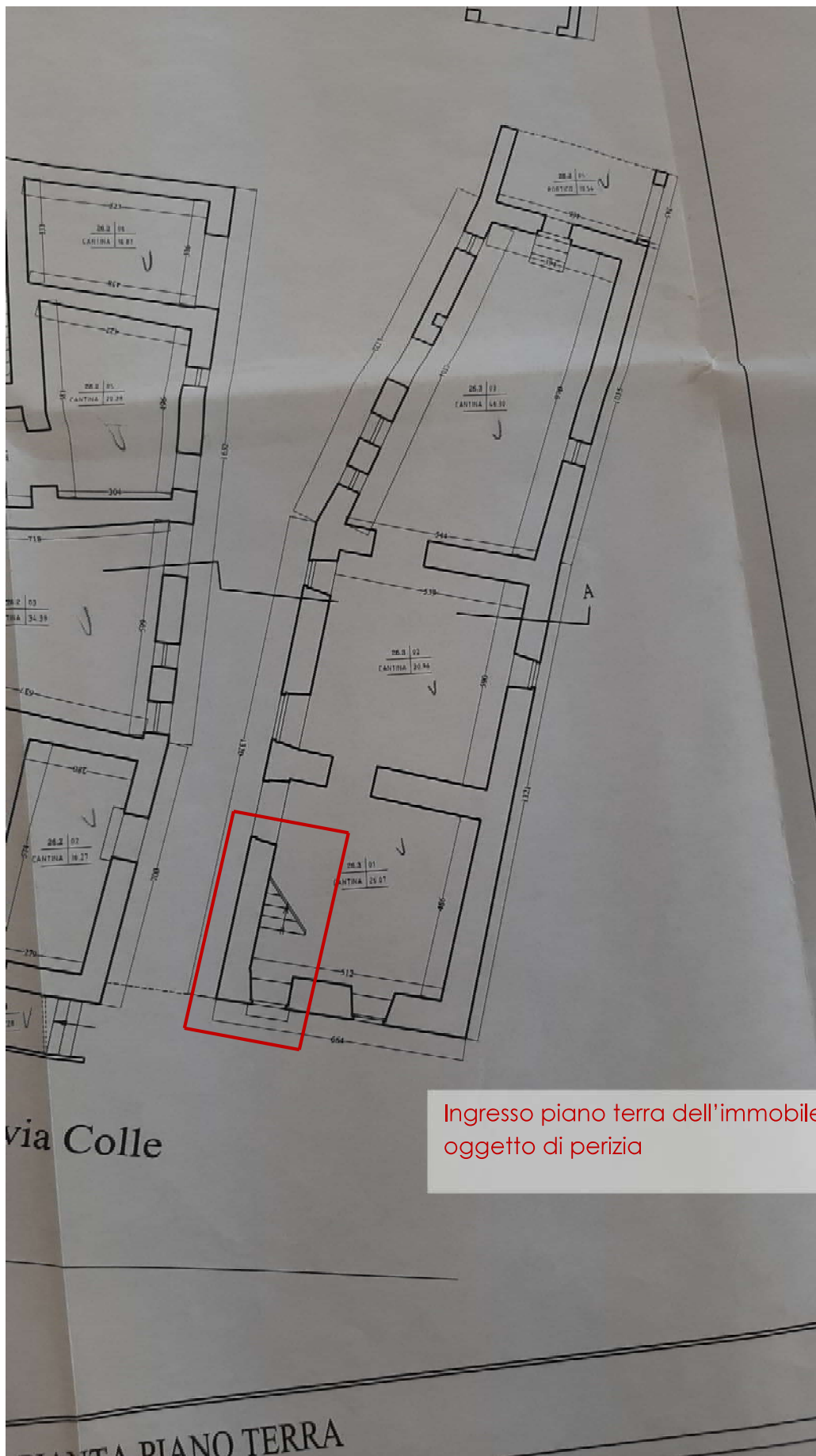

Ingresso piano terra dell'immobile
oggetto di perizia

Ing. Ferretti & Arch. Guerrini Associati
Via G. Mameli, 4 - 06034 Foligno (PG)
Tel/Fax: 0742.20422 - Cell: 335.5857394 – 347.0756735
E-mail: ferretti.guerrini@gmail.com
Posta PEC: ferretti.guerrini@pec.it

Firmato Da: FERRETTI LUCA Emesso Da: INFOCAMERE QUALIFIED ELECTRONIC SIGNATURE CA Serial#: 166139



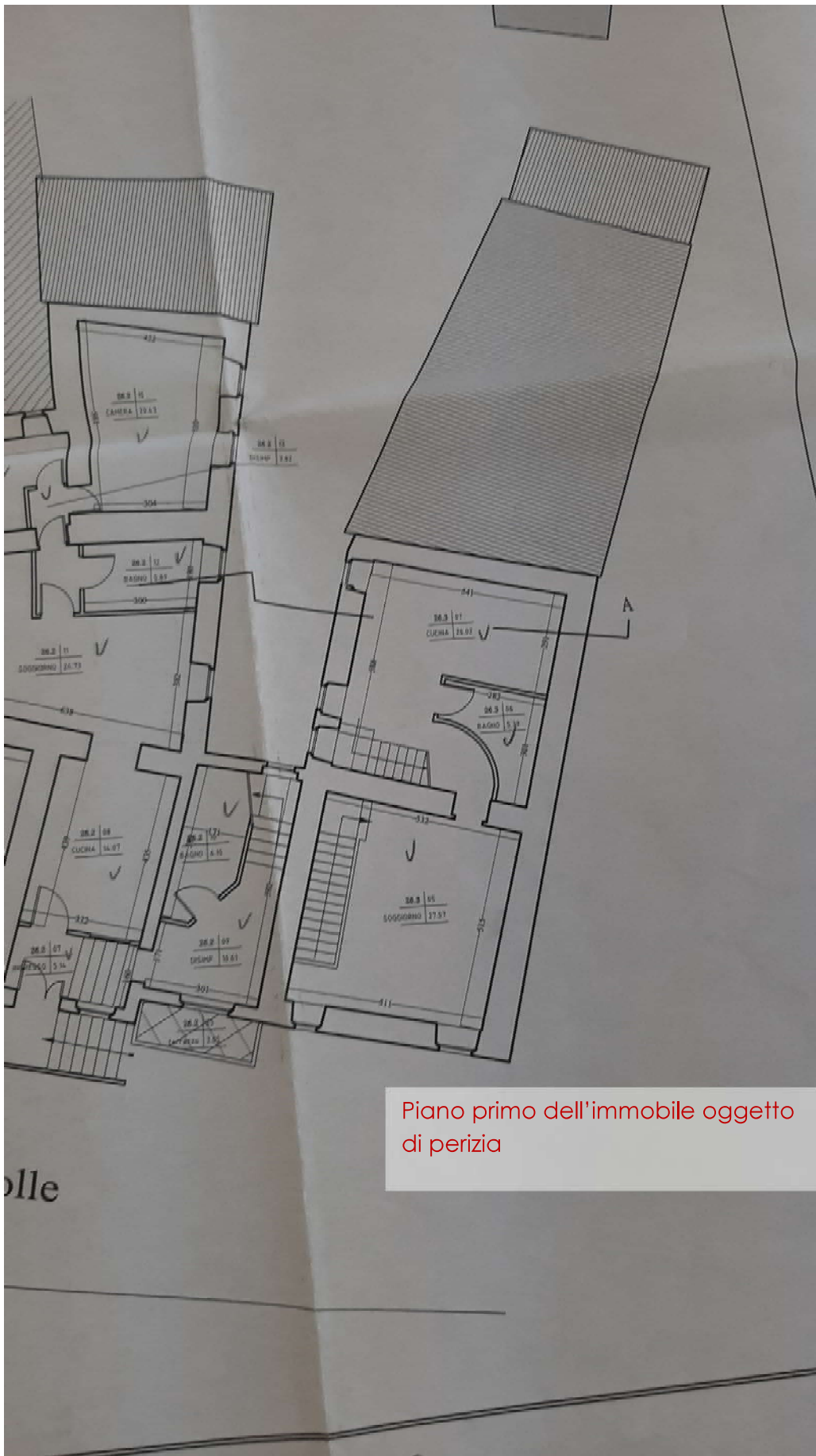

Piano primo dell'immobile oggetto di perizia

Ing. Ferretti & Arch. Guerrini Associati

Via G. Mameli, 4 - 06034 Foligno (PG)
Tel/Fax: 0742.20422 - Cell: 335.5857394 - 347.0756735
E-mail: ferretti.guerrini@gmail.com
Posta PEC: ferretti.guerrini@pec.it



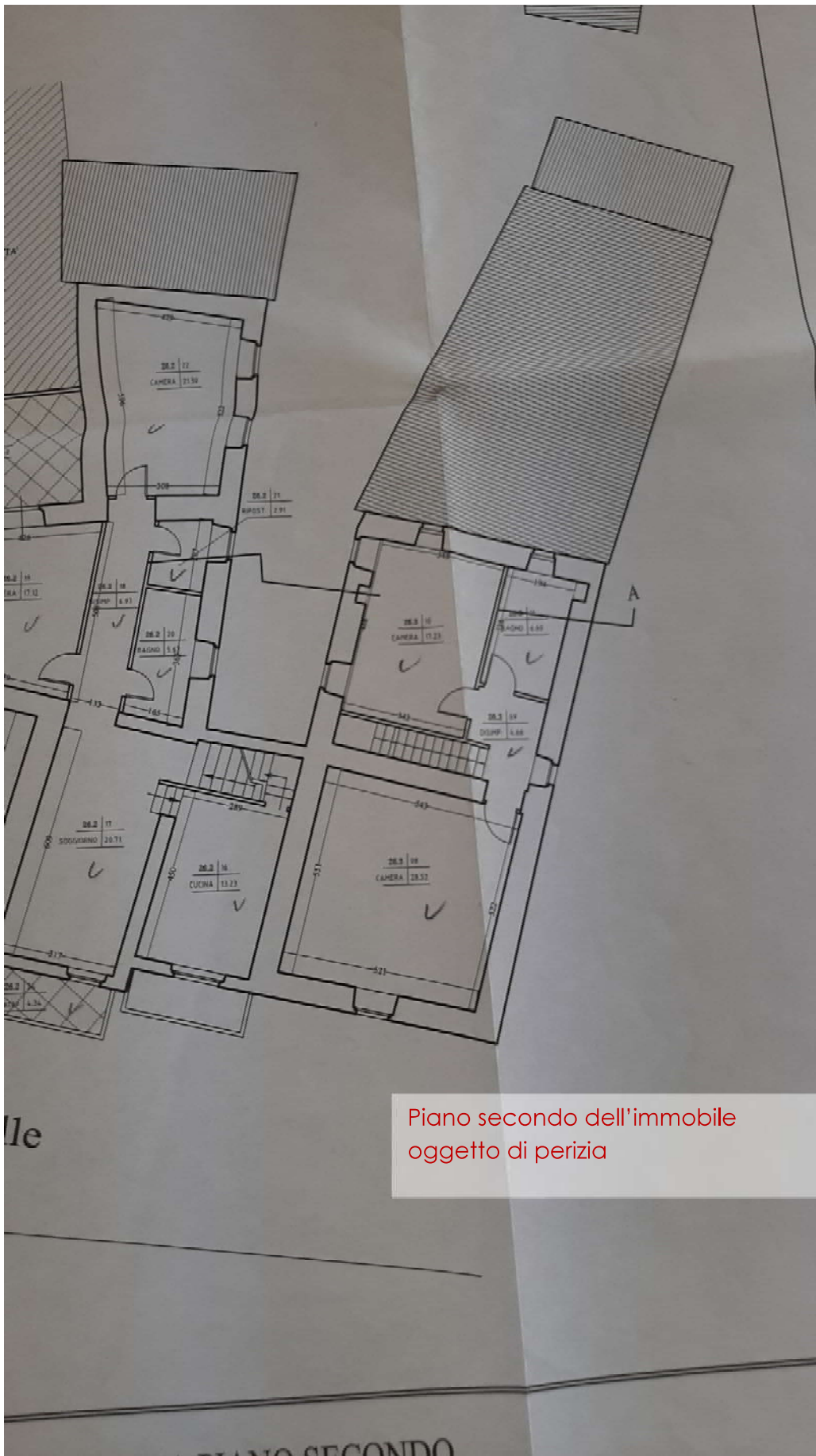

Piano secondo dell'immobile
oggetto di perizia



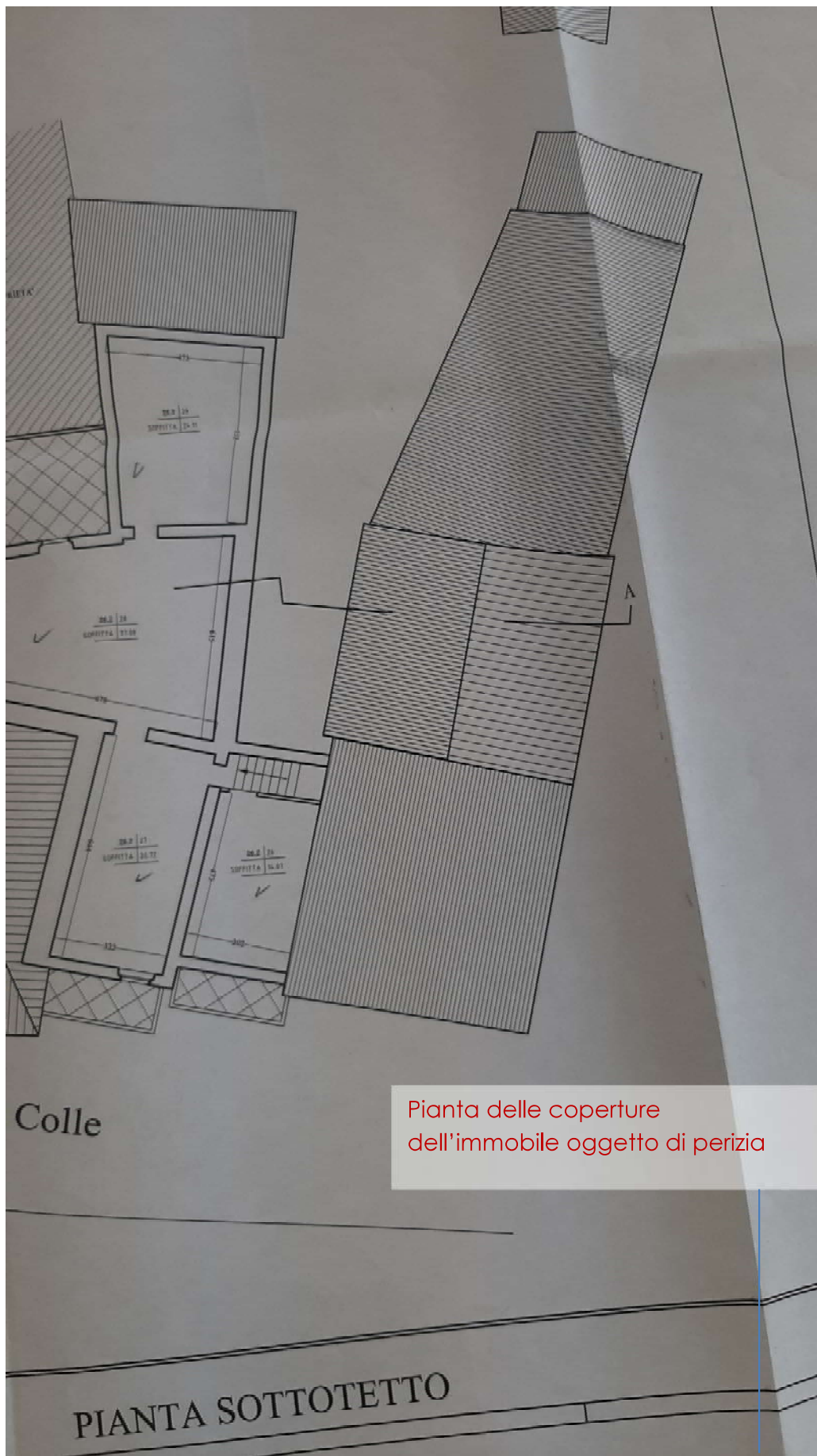

Colle

Pianta delle coperture
dell'immobile oggetto di perizia

PIANTA SOTTOTETTO



REGIONE DELL'UMBRIA

Comune di NOCERA UMBRA fr. COLLE

(provincia di Perugia)

LEGGE 61/98 INTERVENTO DI RIPARAZIONE
LEGGE R. 30/98 DEI DANNI CAUSATI DAGLI EVENTI
D.G.R. 5180/98 SISMICI DEL SETT.'97 E SEGG.

P.I.R. n.31 - COLLE di NOCERA U.
U.M.I. n.26 - Consorzio IL TRIBBIO

ELABORATO **03** STATO ATTUALE e PROGETTO
PROSPETTI (VARIANTE)

GRUPPO DI PROGETTAZIONE:

Progettazione Architettonica: Dott. Arch. ALESSANDRO BALUCANI
Dott. Ing. SABRINA GUERRA

Progettazione Strutturale: Dott. Prof. Ing. MARIO AQUILINO
Dott. Ing. MARCO FIABANE

Relazione Geologica: Dott. Geologo EDELBERTO SANTINI

Direzione Lavori: Dott. Arch. ALESSANDRO BALUCANI

Collaboratori: Dott. Ing. ANDREA AQUILINO
Geom. MARCO MENGHINI

U.M.I. n.26 - Consorzio IL TRIBBIO

progettato e redatto dall'ing. arch. A. BALUCANI - arch. D. MENCINI - ing. G. FUSCO e la riproduzione anche parziale senza autorizzazione scritta - COPYRIGHT © 2008

Ing. Ferretti & Arch. Guerrini Associati

Via G. Mameli, 4 - 06034 Foligno (PG)

Tel/Fax: 0742.20422 - Cell: 335.5857394 - 347.0756735

E-mail: ferretti.guerrini@gmail.com

Posta PEC: ferretti.guerrini@pec.it



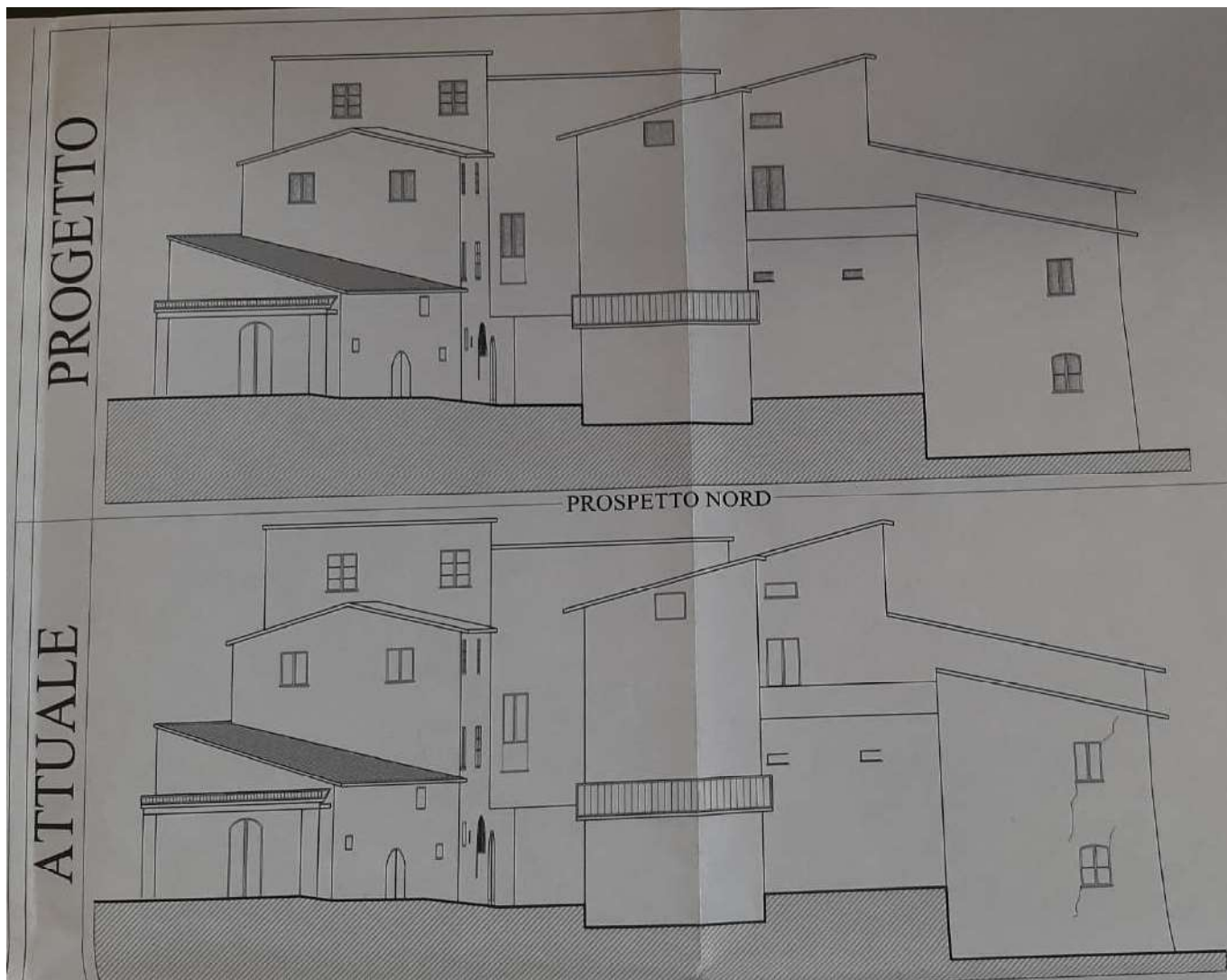

Ing. Ferretti & Arch. Guerrini Associati
Via G. Mameli, 4 - 06034 Foligno (PG)
Tel/Fax: 0742.20422 - **Cell:** 335.5857394 – 347.0756735
E-mail: ferretti.guerrini@gmail.com
Posta PEC: ferretti.guerrini@pec.it



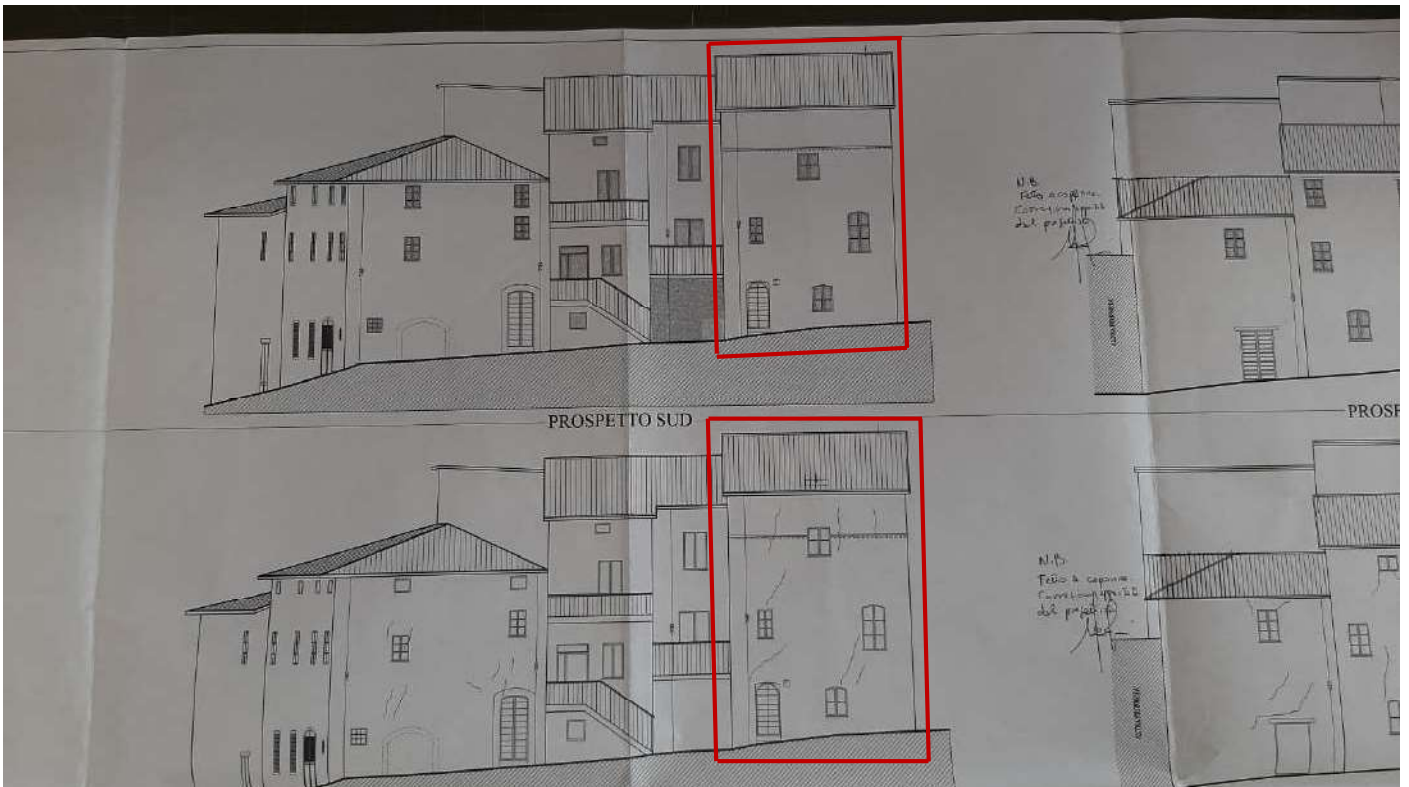
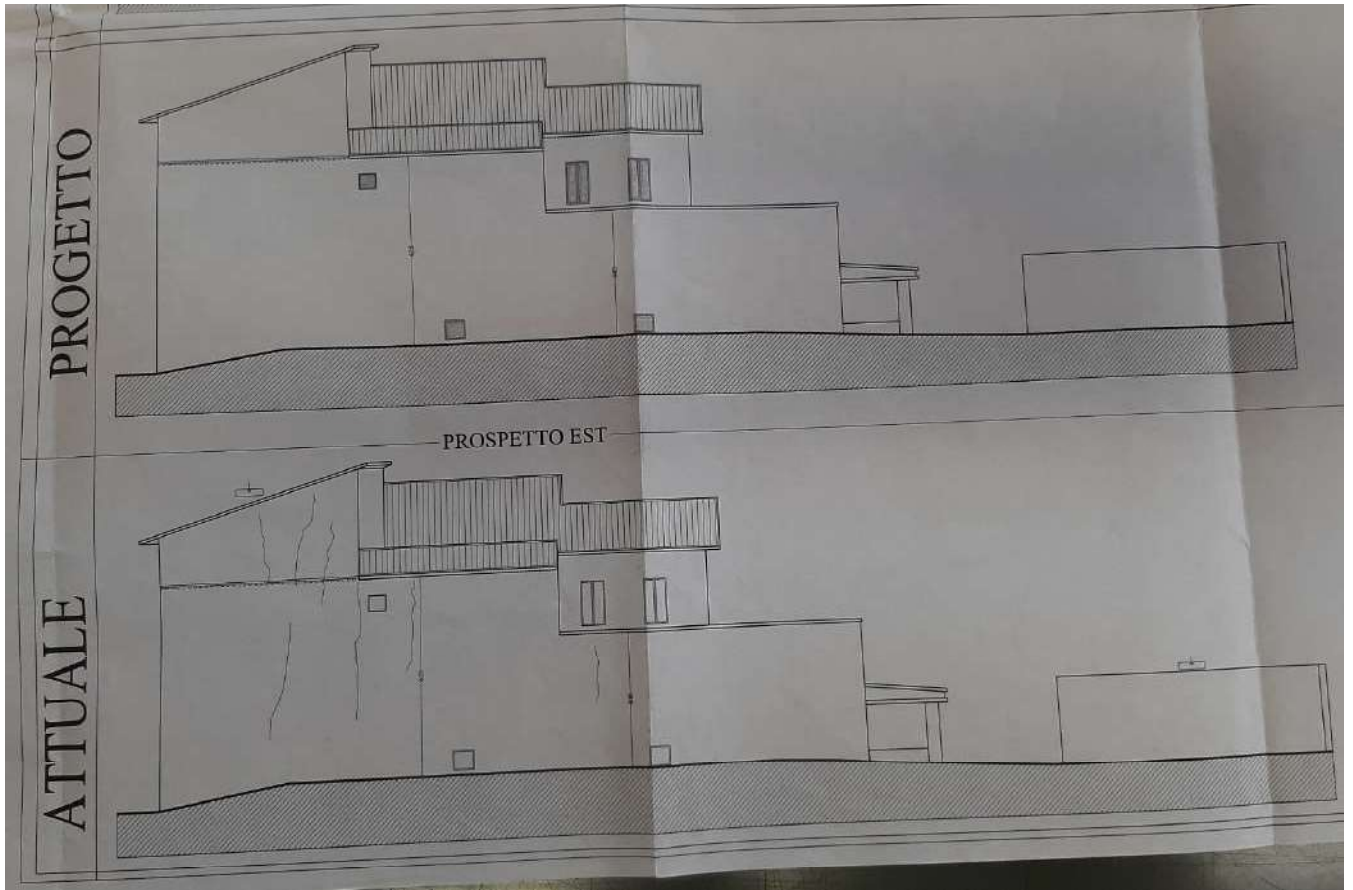

Ing. Ferretti & Arch. Guerrini Associati
 Via G. Mameli, 4 - 06034 Foligno (PG)
 Tel/Fax: 0742.20422 - Cell: 335.5857394 - 347.0756735
 E-mail: ferretti.guerrini@gmail.com
 Posta PEC: ferretti.guerrini@pec.it



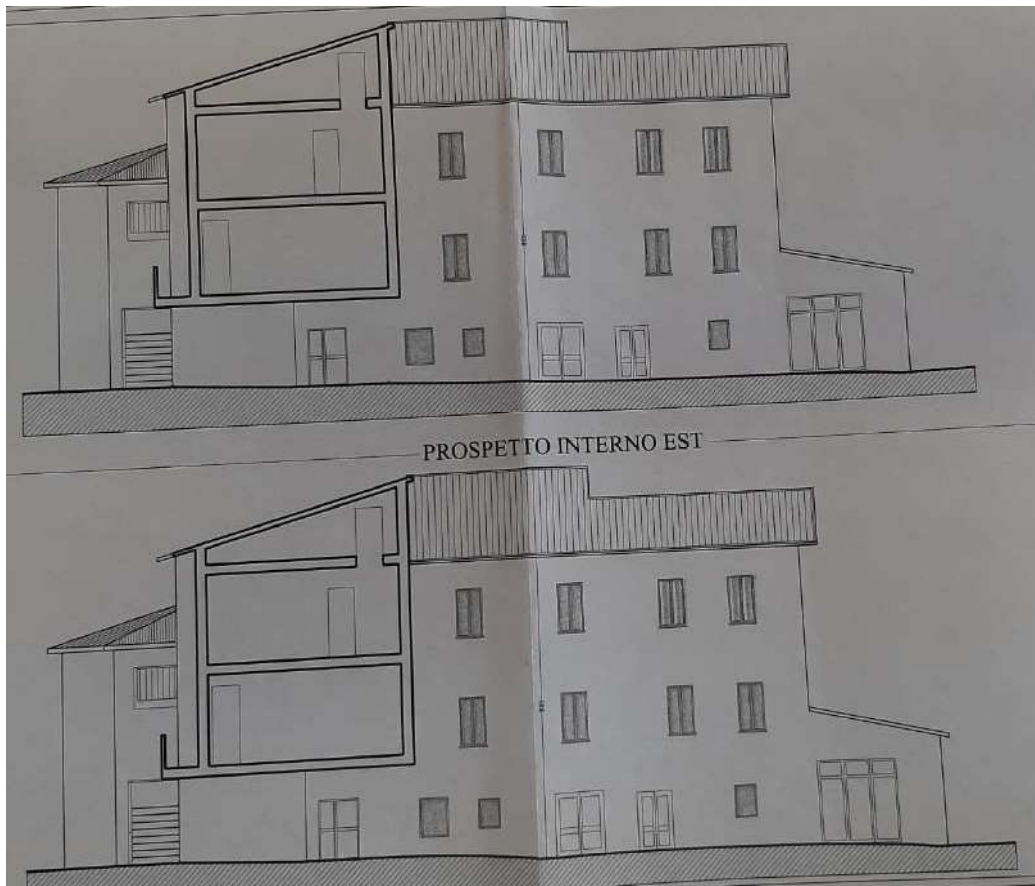

PROSPETTO INTERNO EST



PROSPETTO OVEST



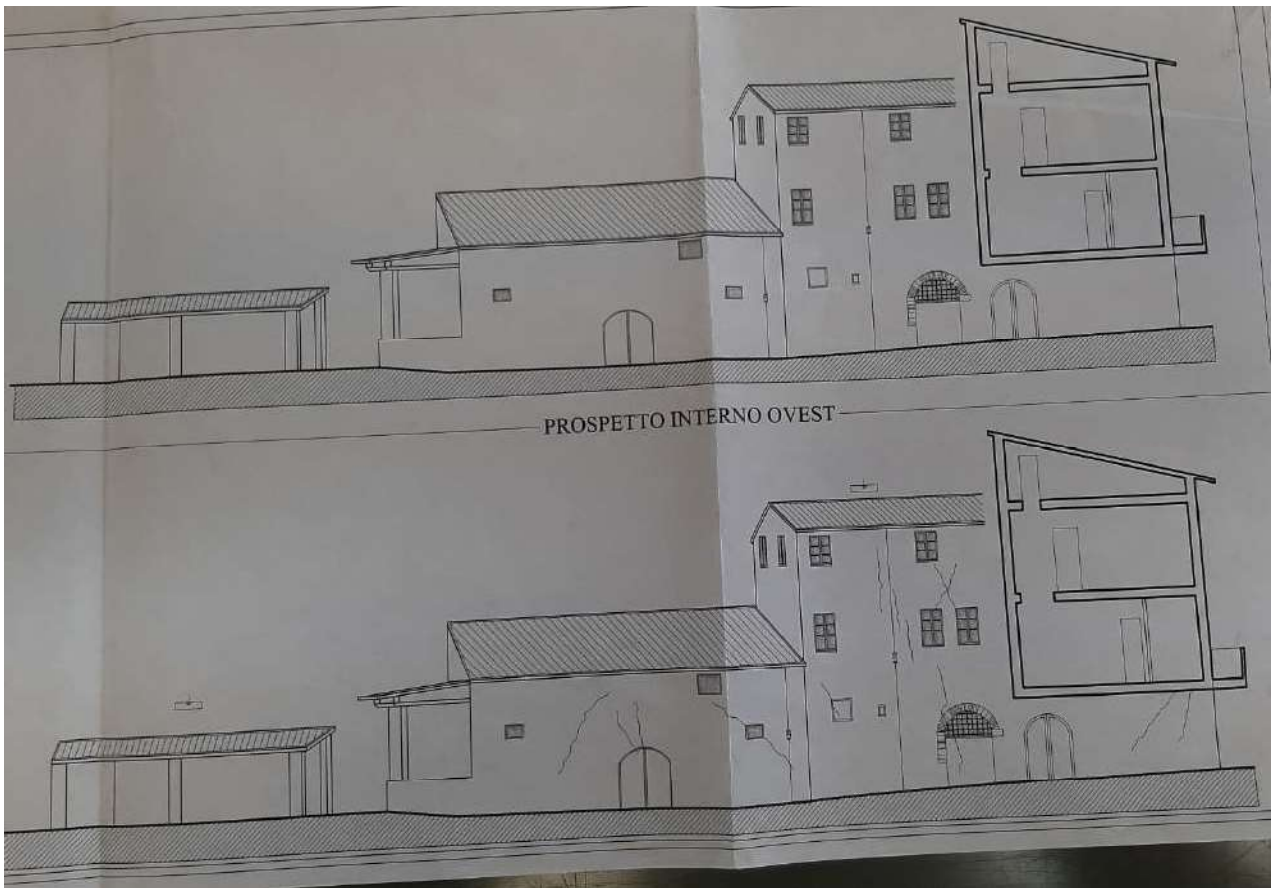

PROSPETTO INTERNO OVEST

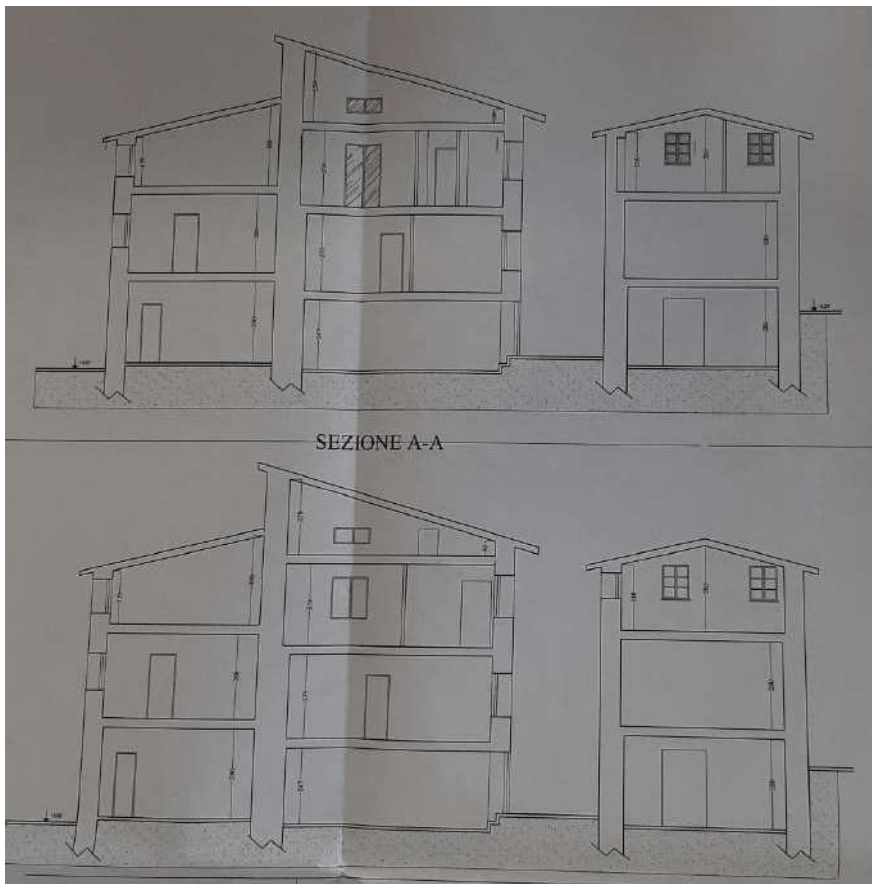

SEZIONE A-A

Ing. Ferretti & Arch. Guerrini Associati
Via G. Mameli, 4 - 06034 Foligno (PG)
Tel/Fax: 0742.20422 - Cell: 335.5857394 - 347.0756735
E-mail: ferretti.guerrini@gmail.com
Posta PEC: ferretti.guerrini@pec.it

