

RILIEVO FOTOGRAFICO U.I. SUB. 7 E SUB. 8



01. Prospetto principale di opificio (sub. 7) al primo terra con uffici al piano primo, casa custode (sub. 8) al piano primo. Esposizione a nord-est, con accesso attraverso cancello automatico scorrevole su binario, da strada extraurbana.



02. Prospetto principale di opificio (sub. 7) al primo terra con uffici al piano primo, casa custode (sub. 8) al piano primo. Esposizione a nord-est, con accesso attraverso cancello automatico scorrevole su binario, da strada extraurbana.



03-04-05-06. Prospetto laterale con esposizione a sud-est su area di pertinenza dell'immobile, presenza di vegetazione spontanea su area non asfaltata.



07-08-09. Prospetto retrostante con esposizione a sud-ovest su area di pertinenza asfaltata, presenza di vegetazione spontanea in prossimità del fabbricato, lungo il marciapiede circostante.

RILIEVO FOTOGRAFICO U.I. SUB. 7 P.T.



10. Interno dell'unità immobiliare (industria) al piano terra con vista lato sud-ovest, in foto corpo scala di collegamento con il piano superiore (uffici amministrativi dell'industria). Buono lo stato di manutenzione.



11. Interno "ingresso merci" dell'unità immobiliare al piano terra con vista lato nord-ovest, in foto sufficiente stato di manutenzione.

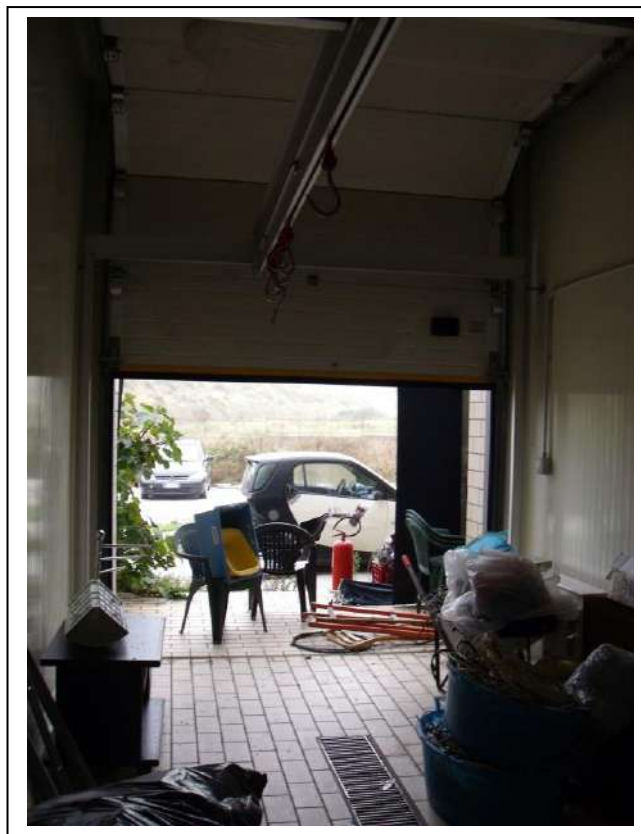

12. Interno “ingresso merci” dell’unità immobiliare al piano terra con vista lato sud-est, in foto sufficiente stato di manutenzione. Presenza di oggetti di varia natura.



13. Interno “ingresso merci” dell’unità immobiliare al piano terra con vista lato sud, in foto sufficiente stato di manutenzione. Presenza di oggetti di varia natura.



14. Interno “cella preconfezionati” dell’unità immobiliare al piano terra con vista lato ovest, in foto sufficiente stato di manutenzione.



15. Interno “sala selezione” dell’unità immobiliare al piano terra, con vista lato sud-est, in foto sufficiente stato di manutenzione.



16. Interno vano “laboratorio sezionamento busti” dell’unità immobiliare al piano terra, con vista lato sud-ovest, in foto discreto stato di manutenzione.



17. Interno vano “laboratorio sezionamento busti” dell’unità immobiliare al piano terra, con vista lato sud-est, in foto discreto stato di manutenzione.



18. Interno vano “laboratorio sezionamento busti” dell’unità immobiliare al piano terra, con vista lato est, in foto discreto stato di manutenzione.



19. Interno “sala imballaggio” dell’unità immobiliare al piano terra, con vista lato ovest, in foto sufficiente stato di manutenzione.



20. Interno “deposito cartoni” dell’unità immobiliare al piano terra, con vista lato nord, in foto cattivo stato di manutenzione.



21. Interno “deposito cartoni” dell’unità immobiliare al piano terra, con vista lato sud, in foto insufficiente stato di manutenzione.



22. Interno “laboratorio” dell’unità immobiliare al piano terra, con vista lato ovest, in foto insufficiente stato di manutenzione.



23. Interno “laboratorio” dell’unità immobiliare al piano terra, con vista lato sud-est, in foto insufficiente stato di manutenzione.



24. Interno “sala selezione e controllo” dell’unità immobiliare al piano terra, con vista lato sud-ovest, in foto discreto stato di manutenzione.



25. Interno “anti-cella” dell’unità immobiliare al piano terra, con vista lato sud-est, in foto sufficiente stato di manutenzione.



26. Interno “zona movimento merce” dell’unità immobiliare al piano terra, con vista lato nord-est, in foto discreto stato di manutenzione.



27. Interno “anti-cella” dell’unità immobiliare al piano terra, con vista lato sud-est, in foto sufficiente stato di manutenzione.



28. Interno dell'unità immobiliare al piano terra, con vista lato sud-ovest, in foto scarso stato di manutenzione.



29. Interno "ingresso merci" dell'unità immobiliare al piano terra con vista lato ovest, in foto sufficiente stato di manutenzione.



30. Interno “ufficio movimentazioni merci” dell’unità immobiliare al piano terra con vista lato sud-ovest, in foto discreto stato di manutenzione.



31. Interno servizi igienici dell’unità immobiliare al piano terra, con vista lato sud-ovest, in foto sufficiente stato di manutenzione.

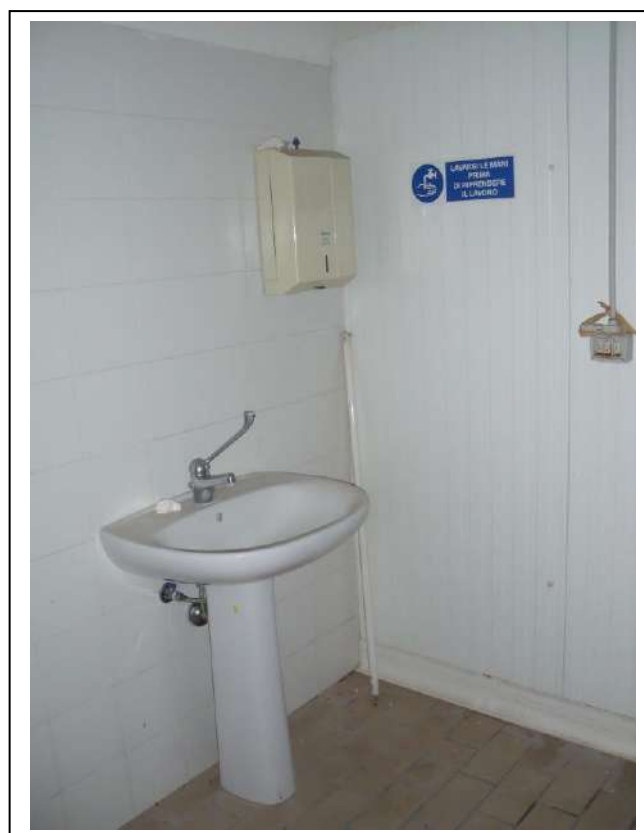

32. Interno antibagno dell’unità immobiliare al piano terra, con vista lato nord, in foto sufficiente stato di manutenzione.



33. Interno “anti-cella” dell’unità immobiliare al piano terra, con vista lato nord, in foto sufficiente stato di manutenzione.



34. Interno “cella frigorifera” dell’unità immobiliare al piano terra, con vista lato nord-est, in foto sufficiente stato di manutenzione.



35. Interno “cella frigorifera” dell’unità immobiliare al piano terra, con vista lato est, in foto sufficiente stato di manutenzione.



36-36a. Interno “cella frigorifera” dell’unità immobiliare al piano terra, con vista lato ovest, in foto sufficiente stato di manutenzione.



37. Interno “zona scarico merci” dell’unità immobiliare al piano terra, con vista lato nord-est, in foto sufficiente stato di manutenzione.



38. Interno “zona scarico merci” dell’unità immobiliare al piano terra, con vista lato nord, in foto sufficiente stato di manutenzione.



39. Interno disimpegno dell'unità immobiliare al piano terra, con vista lato nord-ovest, in foto sufficiente stato di manutenzione.



40. Interno disimpegno dell'unità immobiliare al piano terra, con vista lato sud-est, in foto sufficiente stato di manutenzione.

RILIEVO FOTOGRAFICO U.I. SUB. 7 P.P.

41. Interno dell'unità immobiliare (uffici industria) al piano primo con vista lato est, in foto corpo scala di collegamento con il piano inferiore (industria). Buono lo stato di manutenzione.



42. Interno "zona disimpegno" dell'unità immobiliare al piano primo, con vista lato nord-est, in foto buono stato di manutenzione.



43. Interno “zona disimpegno” dell’unità immobiliare al piano primo, con vista lato sud, in foto buono stato di manutenzione.



44. Interno “zona disimpegno” dell’unità immobiliare al piano primo, con vista lato nord-ovest, in foto buono stato di manutenzione.



45. Interno “infermeria” dell’unità immobiliare al piano primo, con vista lato nord-est, in foto buono stato di manutenzione.



46. Interno “infermeria” dell’unità immobiliare al piano primo, con vista lato sud-ovest, in foto buono stato di manutenzione.



47. Interno “spogliatoio donne” dell’unità immobiliare al piano primo, con vista lato nord, in foto buono stato di manutenzione.



48. Interno “antibagno spogliatoio donne” dell’unità immobiliare al piano primo, con vista lato nord, in foto buono stato di manutenzione.



49. Interno “servizio igienico spogliatoio donne” dell’unità immobiliare al piano primo, con vista lato sud-ovest, in foto sufficiente stato di manutenzione.

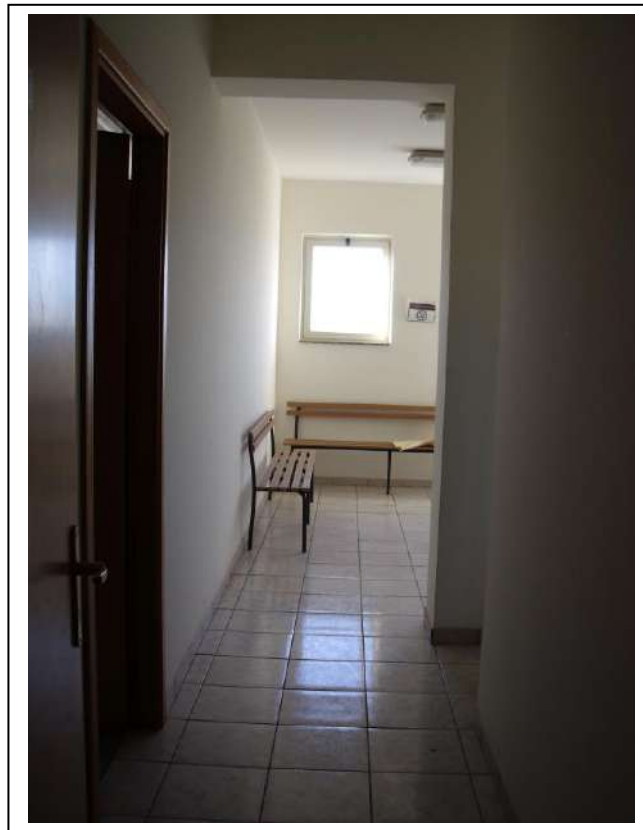

50. Interno “spogliatoio uomini” dell’unità immobiliare al piano primo, con vista lato nord-ovest, in foto buono stato di manutenzione.



51. Interno “antibagno spogliatoio uomini” dell’unità immobiliare al piano primo, con vista lato sud, in foto buono stato di manutenzione.

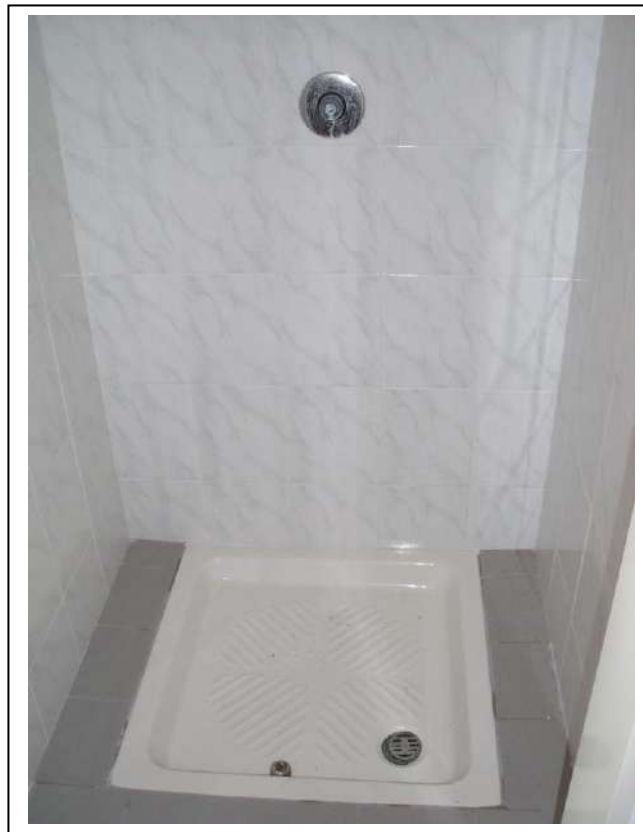

52. Interno “docce spogliatoio uomini” dell’unità immobiliare al piano primo, con vista lato nord-ovest, in foto buono stato di manutenzione.



53. Interno “reception” dell’unità immobiliare al piano primo, con vista lato sud, in foto buono stato di manutenzione.



54. Interno “reception” dell’unità immobiliare al piano primo, con vista lato nord, in foto buono stato di manutenzione.



55. Interno "ufficio" dell'unità immobiliare al piano primo, con vista lato nord, in foto buono stato di manutenzione.



56. Interno "archivio" dell'unità immobiliare al piano primo, con vista lato nord, in foto sufficiente stato di manutenzione.



57. Interno “corridoio uffici” dell’unità immobiliare al piano primo, con vista lato sud-est, in foto buono stato di manutenzione.



58. Interno “ufficio” dell’unità immobiliare al piano primo, con vista lato est, in foto buono stato di manutenzione.



59. Interno “ufficio” dell’unità immobiliare al piano primo, con vista lato sud, in foto buono stato di manutenzione.



60. Interno “sala riunioni” dell’unità immobiliare al piano primo, con vista lato est, in foto buono stato di manutenzione.



61. Interno “sala riunioni” dell’unità immobiliare al piano primo, con vista lato sud, in foto buono stato di manutenzione.



62. Interno “ufficio direzione” dell’unità immobiliare al piano primo, con vista lato est, in foto discreto stato di manutenzione.



63. Interno “ufficio direzione” dell’unità immobiliare al piano primo, con vista lato ovest, in foto buono stato di manutenzione.



64. Interno “ufficio direzione” dell’unità immobiliare al piano primo, con vista lato sud-est, in foto cattivo stato di manutenzione.

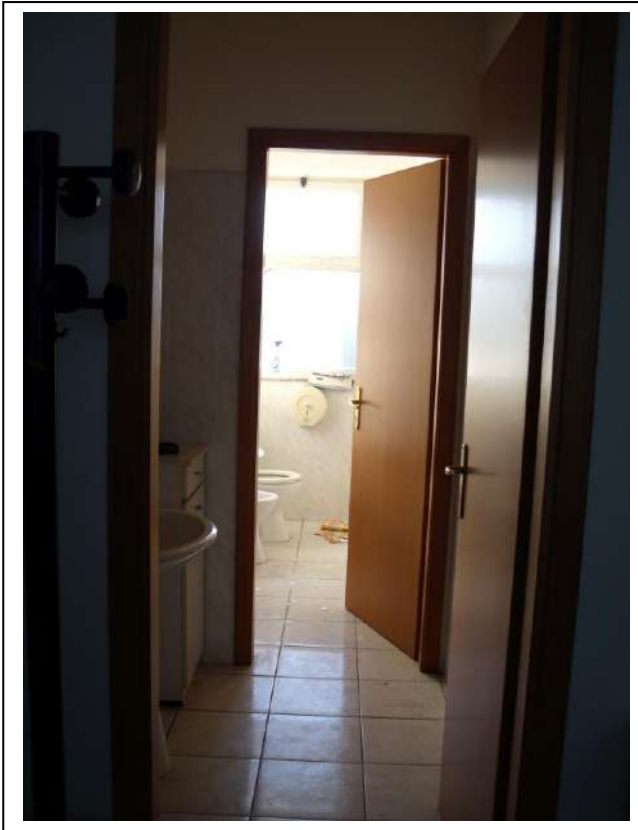

65. Interno “antibagno servizio igienico dell’uff. direzione” dell’u. i. al piano primo, con vista lato sud-ovest, in foto discreto stato di manutenzione.



66. Interno “servizio igienico dell’uff. direzione” dell’u. i. al piano primo, con vista lato sud-ovest, in foto discreto stato di manutenzione.



67. Interno “antibagno servizio igienico dell’uff. direzione” dell’u. i. al piano primo, con vista lato est, in foto sufficiente stato di manutenzione.

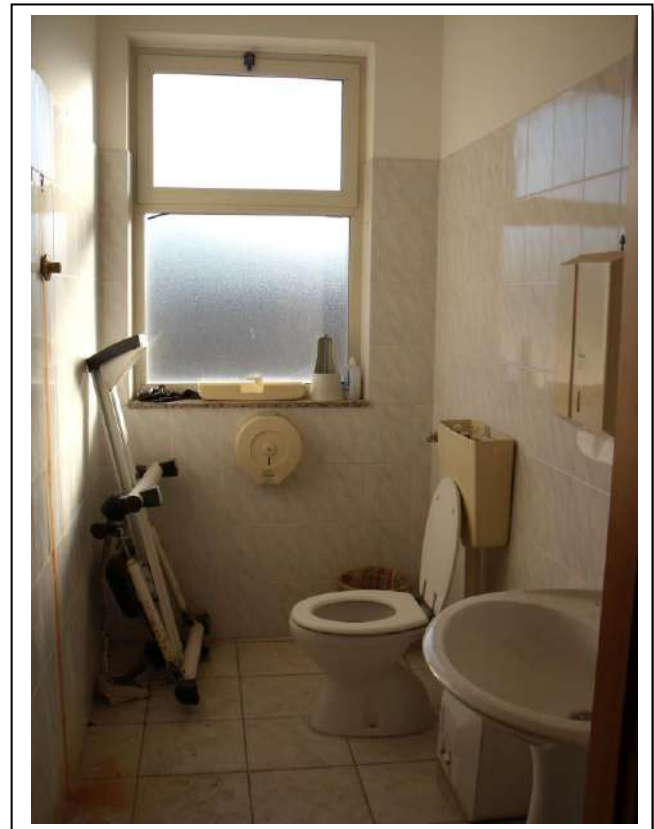

68. Interno “servizio igienico” dell’u. i. al piano primo, con vista lato sud-ovest, in foto sufficiente stato di manutenzione.



69. Interno “servizio igienico” dell’u. i. al piano primo, con vista lato ovest, in foto sufficiente stato di manutenzione.

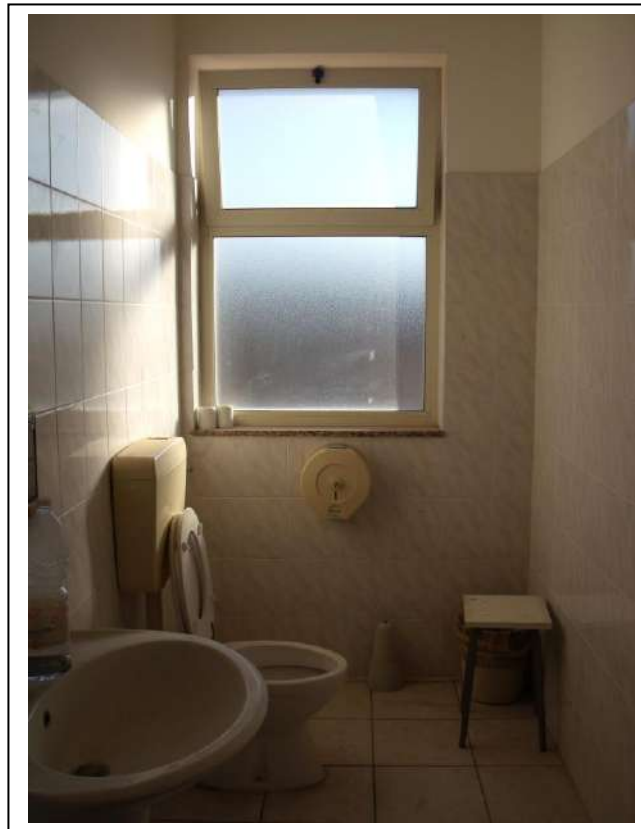

70. Interno “servizio igienico” dell’u. i. al piano primo, con vista lato sud-ovest, in foto sufficiente stato di manutenzione.



71. Interno "reception" dell'unità immobiliare al piano primo, con vista lato est, in foto cattivo stato di manutenzione.



72. Interno "zona disimpegno" dell'unità immobiliare al piano primo, con vista lato nord-ovest, in foto lesione verticale intonaco in prossimità di pilastri con giunto strutturale.

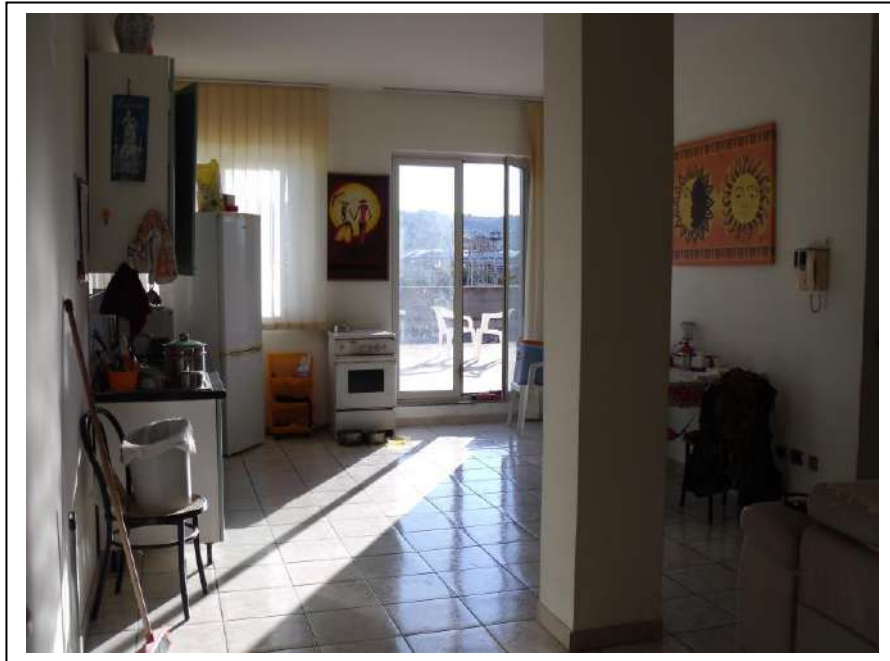

73. Interno "zona disimpegno" dell'unità immobiliare al piano primo, con vista lato nord-ovest verso soffitto, in foto lesione orizzontale intonaco in prossimità di travi con giunto strutturale.

RILIEVO FOTOGRAFICO U.I. SUB. 8 P.P.

74. Interno “soggiorno-cucina” dell’unità immobiliare al piano primo, con vista lato sud-ovest, in foto buono stato di manutenzione, in fondo porta-finestra di accesso al terrazzo.



75. Interno “soggiorno-cucina” dell’unità immobiliare al piano primo, con vista lato ovest, in foto buono stato di manutenzione.



76. Interno “soggiorno-cucina” dell’unità immobiliare al piano primo, con vista lato est, in foto buono stato di manutenzione, in fondo porta di accesso all’u. i. adibita a casa del custode.

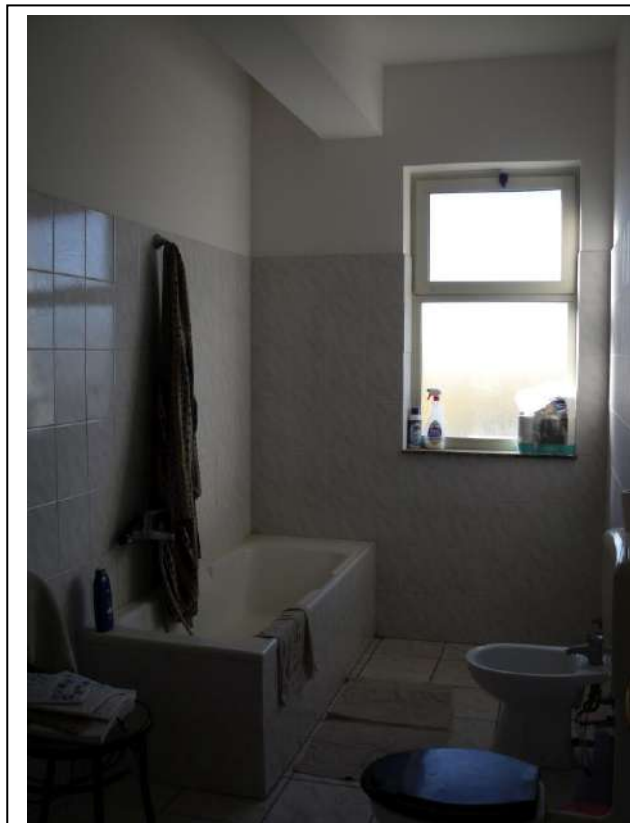

77. Interno “servizio igienico” dell’unità immobiliare al piano primo, con vista lato ovest, in foto buono stato di manutenzione.

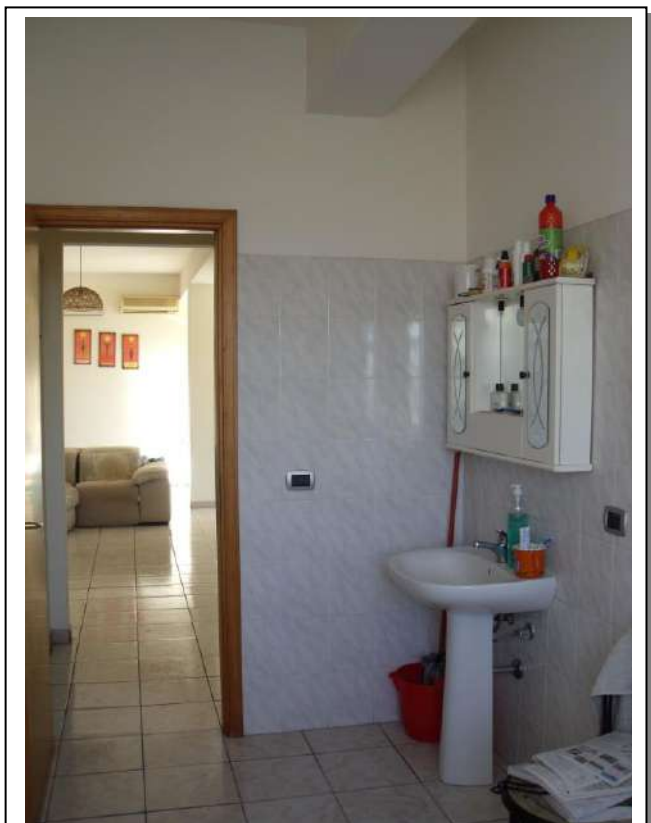

78. Interno “servizio igienico” dell’unità immobiliare al piano primo, con vista lato est, in foto buono stato di manutenzione.



79. Interno “camera letto singolo” dell’unità immobiliare al piano primo, con vista lato ovest, in foto buono stato di manutenzione.

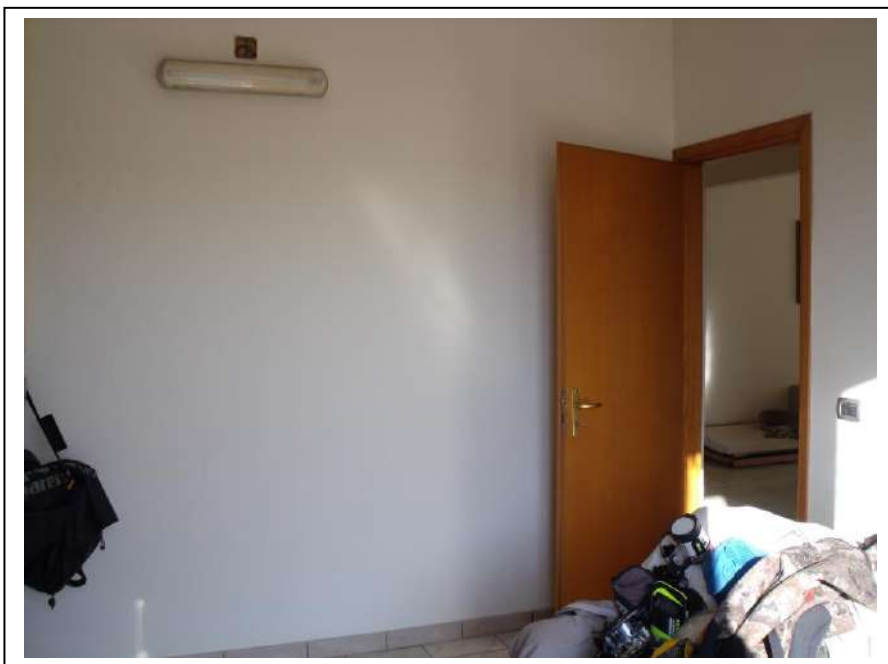

80. Interno “camera letto singolo” dell’unità immobiliare al piano primo, con vista lato est, in foto buono stato di manutenzione.

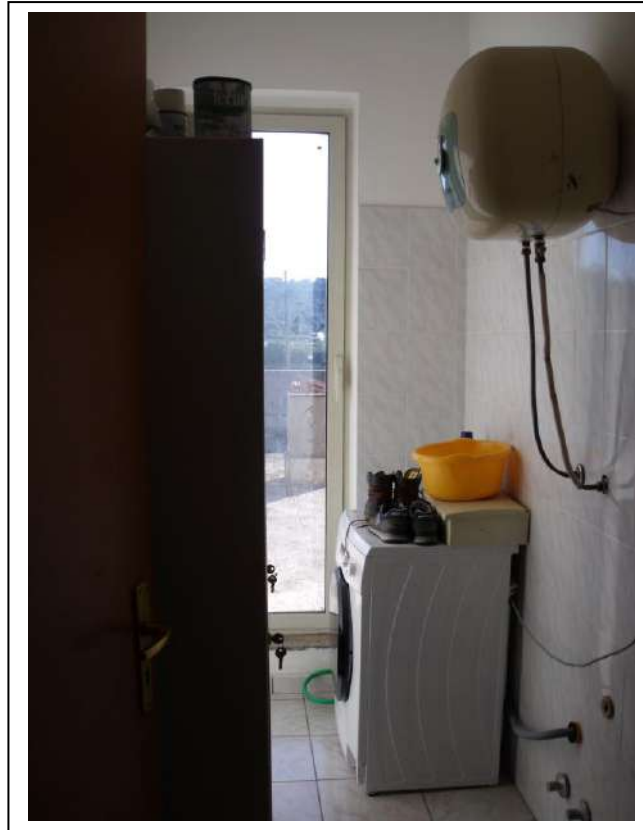

81. Interno “servizio igienico” dell’unità immobiliare al piano primo, con vista lato sud-ovest, in foto buono stato di manutenzione.



82. Interno “camera letto singolo” dell’unità immobiliare al piano primo, con vista lato sud, in foto buono stato di manutenzione.

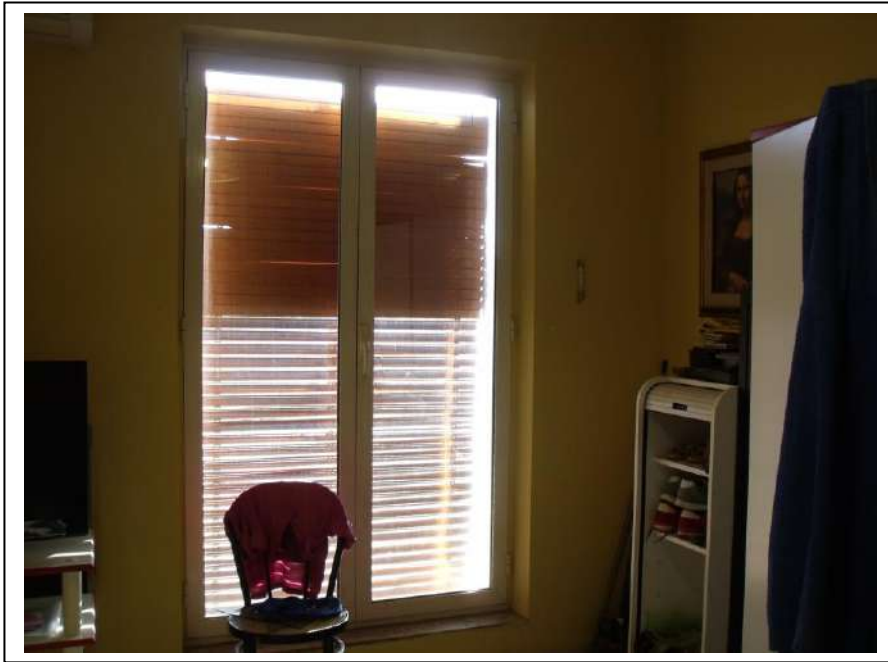

83. Interno “camera letto singolo” dell’unità immobiliare al piano primo, con vista lato ovest, in foto buono stato di manutenzione.



84. Esterno “terrazza praticabile” dell’unità immobiliare al piano primo, con vista lato sud-est, in foto cattivo stato di manutenzione.



85. Esterno “terrazza praticabile” dell’unità immobiliare al piano primo, con vista lato nord-est, in foto cattivo stato di manutenzione.



86. Esterno “terrazza praticabile” dell’unità immobiliare al piano primo, con vista lato sud-est, in foto cattivo stato di manutenzione.



87. Esterno “terrazza praticabile” dell’unità immobiliare al piano primo, con vista lato nord-ovest, in foto cattivo stato di manutenzione.



88. Esterno “terrazza praticabile” dell’unità immobiliare al piano primo, con vista lato nord-est, particolare linea di gronda del tetto, in foto cattivo stato di manutenzione.



89. Esterno “terrazza praticabile” dell’unità immobiliare al piano primo, con vista lato nord, particolare linea di gronda del tetto, in foto cattivo stato di manutenzione.

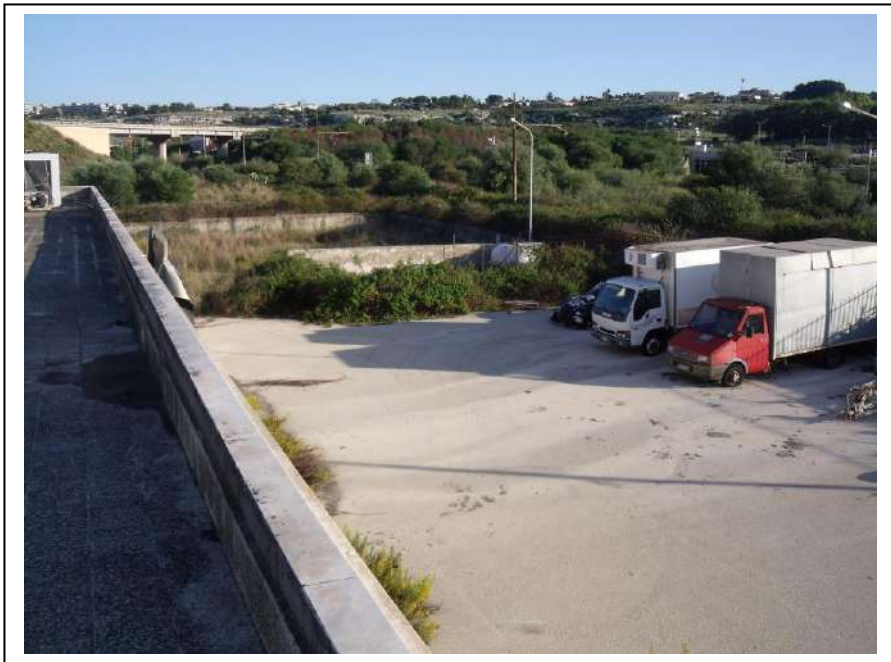

90. Esterno “terrazza praticabile” dell’unità immobiliare al piano primo, con vista lato sud, verso area di pertinenza retrostante al fabbricato.



91. Esterno “terrazza praticabile” dell’unità immobiliare al piano primo, con vista lato sud-ovest, verso area di pertinenza retrostante al fabbricato.



92. Esterno “terrazza praticabile” dell’unità immobiliare al piano primo, con vista lato nord, verso area di pertinenza laterale al fabbricato.