

TRIBUNALE DI SIRACUSA

**RELAZIONE
DI CONSULENZA TECNICA D'UFFICIO
PROCEDIMENTO ESECUTIVO ISCRITTO AL N. 134/2019**

ALLEGATO n° 6

LOTTO UNICO

**DOCUMENTAZIONE FOTOGRAFICA,
PLANIMETRIE E VISURE CATASTALI,
COPIA ATTESTATO DI PRESTAZIONE ENERGETICA**

Giudice: Dott.ssa Alessia Romeo

IL C.T.U.

(dott. ing. Andrea Borgia)

Siracusa, lì 30 Dicembre 2019



Vista complesso edilizio



Zona living



Cucina



Camera da letto ingresso living

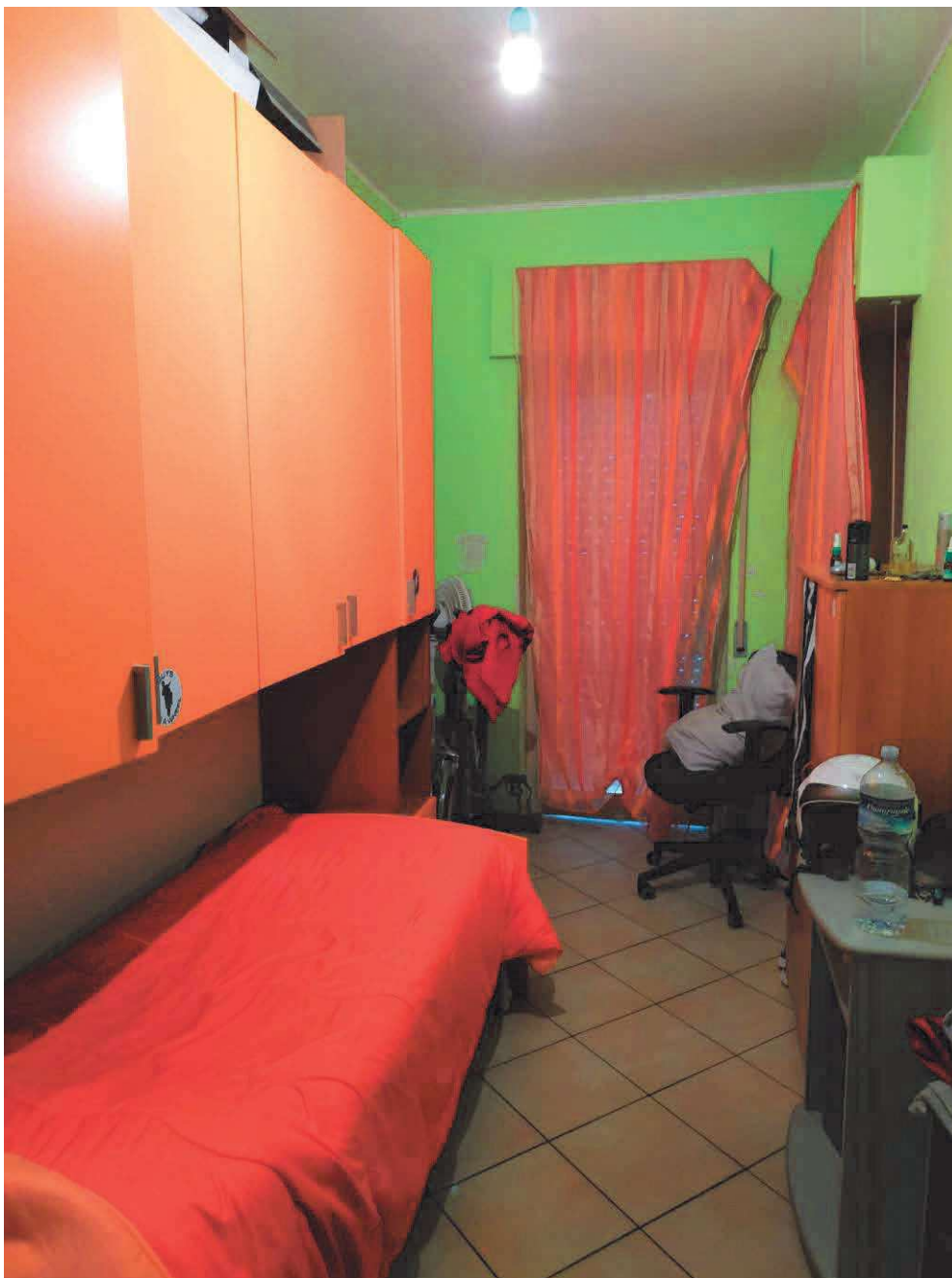

Servizi igienici



Servizi igienici

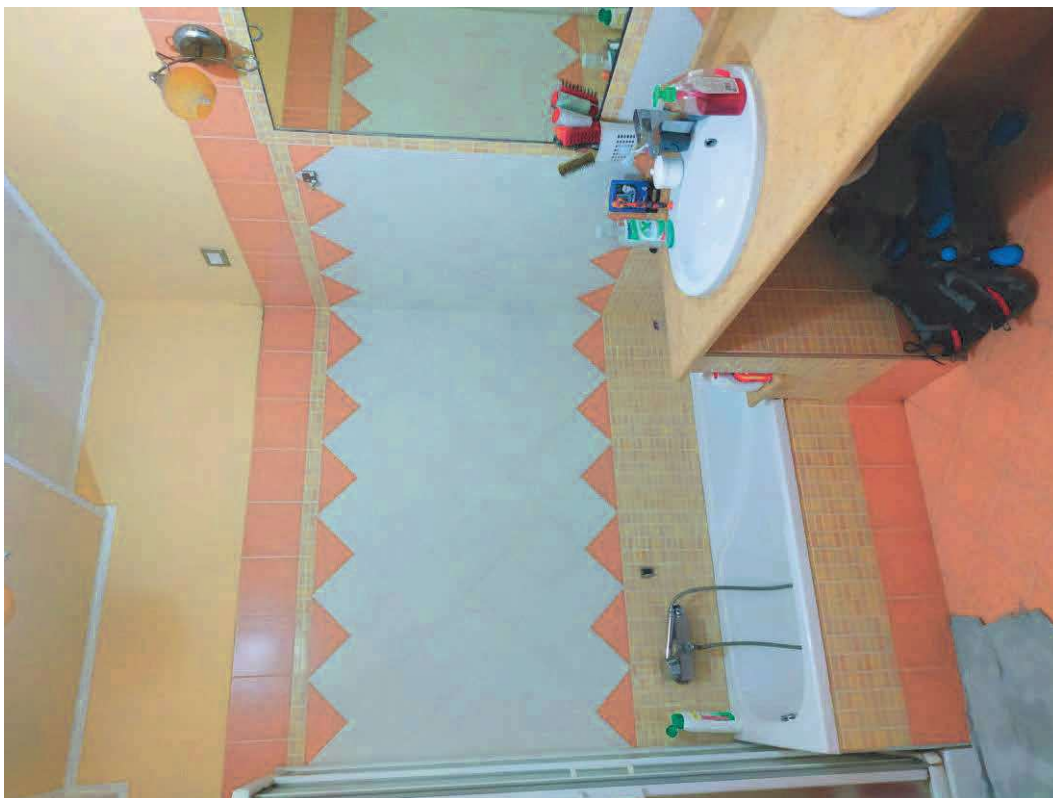

Camera da letto principale



Camera da letto



Ripostiglio esterno

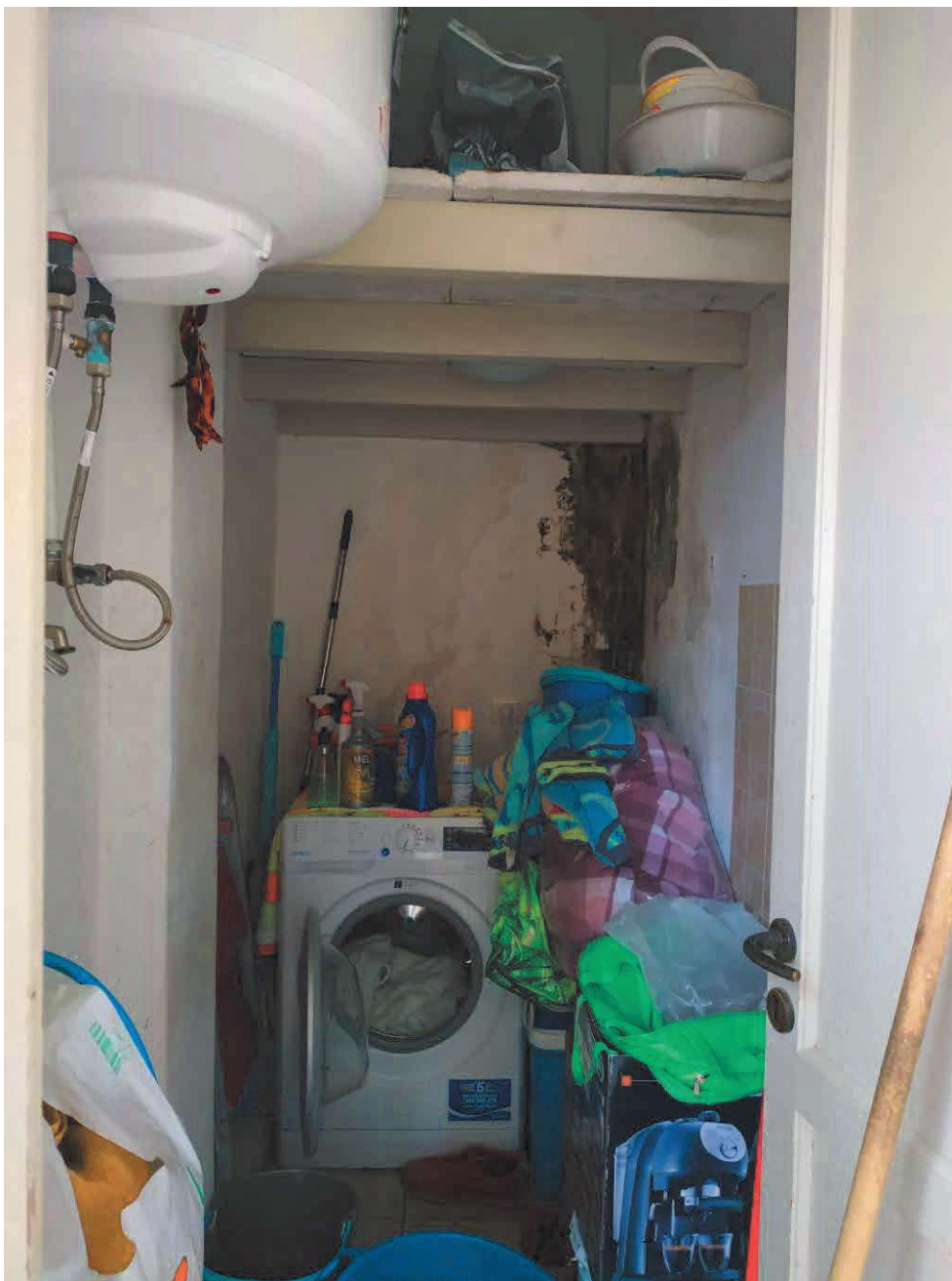

Accesso cantinola



Cantinola



MODULARIO
F. - Cat. S. T. - 315



MINISTERO DELLE FINANZE
DIREZIONE GENERALE DEL CATASTO E DEI SERVIZI TECNICI ERARIALI

Mod. B (Nuovo Catasto Edilizio Urbano)

Lire
20

NUOVO CATASTO EDILIZIO URBANO

Planimetria dell'immobile situato nel Comune di SR

Via GIARRE N° 6 int.2

Ditta **GE.SCAL.** ROMA

Allegata alla dichiarazione presentata all'Ufficio Tecnico Erariale di

SR

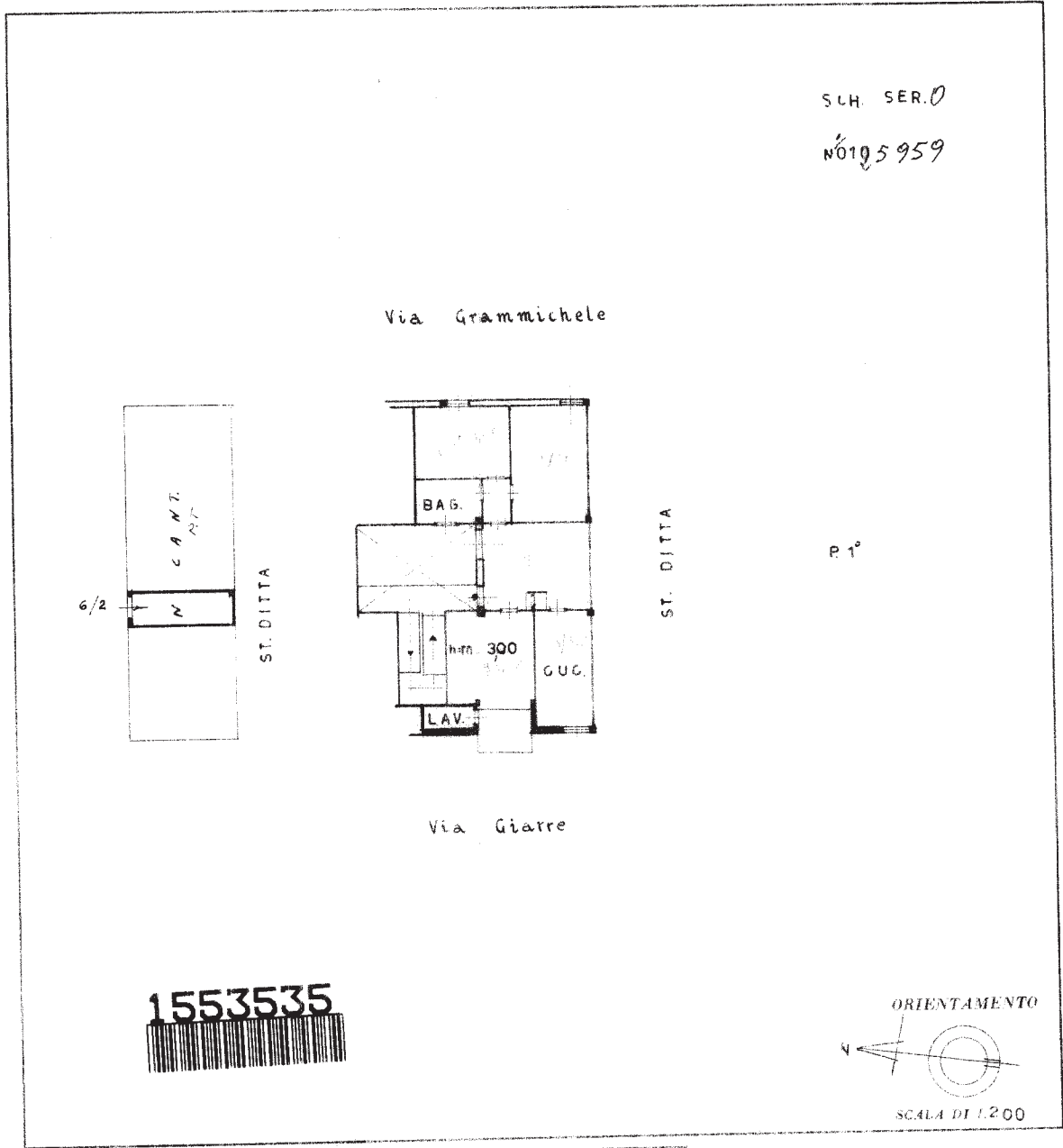

1553535

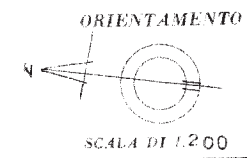

SPAZIO RISERVATO PER LE ANNOTAZIONI D'UFFICIO

DATA	
PROG. N°	

Compilata dal GEOM. **SORANO MARIO**
(Titolo, nome e cognome del tecnico)
 FUNZ. I.A.C.P. DI SR.
 Iscritto all'Albo...
 della Provincia di SR.
 DATA 27-11-1968
 Firma *g. Montano*

Ultima planimetria in atti

Catasto dei Fabbricati - Situazione al 01/09/2020 - Comune di SIRACUSA (I754) - < Foglio: 30 - Particella: 1292 - Subalterno: 16 >
Firmato DA BOCCIA RITA Esperto al Catasto P.A. NG CA 3 Serial#: 3678985b23f9ec246448fa8db05118ba

