

MODULARIO
F. rig. rend. 497



MINISTERO DELLE FINANZE
DIPARTIMENTO DEL TERRITORIO
CATASTO EDILIZIO URBANO (RDL 13-4-1939, n. 652)

MOD. **BN** (CEU)

LIRE
500

Planimetria di u.i.u. in Comune di **CARRARA S. STEFANIA** ROMA civ.

N. C. T.			N. C. E. U.				
FG	ALL	MAPP	SEZ	FG	ALL	MAPP	SUB
10	-	325	B	3	-	72	15

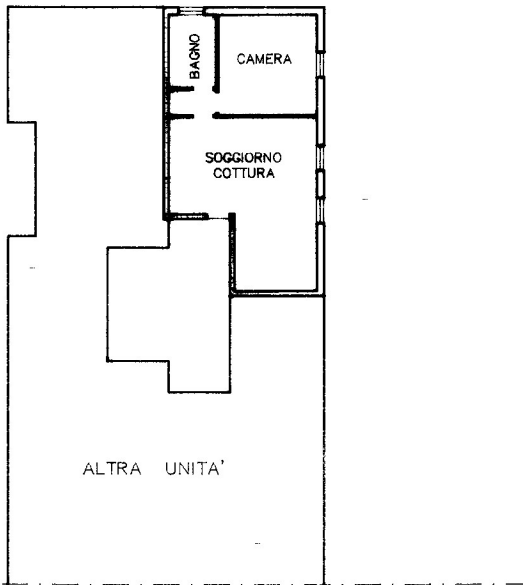

PIANO PRIMO H: 2.70

ORIENTAMENTO



SCALA DI 1:200

Dichiarazione di N.C.
Denuncia di variazione

Compilata dal **GEOMETRA**
(Titolo, cognome e nome)
PERTILE BERNARDO
Iscritto all'albo dei **GEOMETRI**
della provincia di **PADOVA** n. **1066**
data **10/66** Firmo

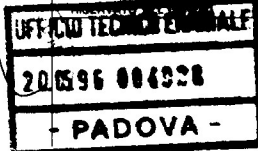

Identificativi catastali
F.
n. sub.

Catasto dei Fabbricati - Situazione al 23/10/2024 - Comune di DUE CARRARE(M300) - < Foglio 24 - Particella 325 - Subalterno 15 >
Inqu. 01
VIA ROMA Piano I

Ultima planimetria in atti

ALL. N. 2

MONIARIO
F. 1/9 - 2000 - 000

MINISTERO DELLE FINANZE
DIPARTIMENTO DEL TERRITORIO

CATASTO EDILIZIO URBANO (RD. 13-4-1939, n. 652)

MOD. AN (CEU)
LIRE
800

Planimetria di u.i.u. in Comune di **CARRARA**, S. STEFANO, via **GEZIA**, CIV.

N. C. T.		N. C. E. U.			
FG	ALL	SEZ	FG ALL	MAPP	SUB
10	-	325	B	3	- 72 or 27
24				24	325

POSTO AUTO **SCOPERTO**

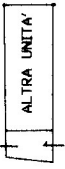

ORIENTAMENTO

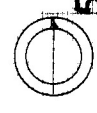

500
SCALA DI 1/2000

UFFICIO REGIONALE CATASTI
20596 004338
- PADOVA -
20/05/1996 P. A. 4928

Compiata dal **GESI** (Titolo, cognome e nome)
PARTILE BERNARDO
Iscritto all'albo dei **GEOMETRI** n. **4864**
della provincia di **PADOVA** della **10/04/96** Firma

Dichiarazione di N.C. Denuncia di variazione
Identificativi catastali
LIBRO () sub.
24 - Particella 325 - Subalitemo 275

Agenzia delle Entrate
CATASTO FABBRICATI
Ufficio Provinciale di
Padova

ELABORATO PLANIMETRICO	
Compilato da: Piovan Simone	
Iscritto all'albo: Geometri	
Prov. Padova	N. 3736

Comune di Due Carrare	Protocollo n. PD0187515 del 12/12/2017
Sezione: Foglio: 24 Particella: 325	Tipo Mappale n. del
Dimostrazione grafica dei subalterni	
Scala 1 : 500	

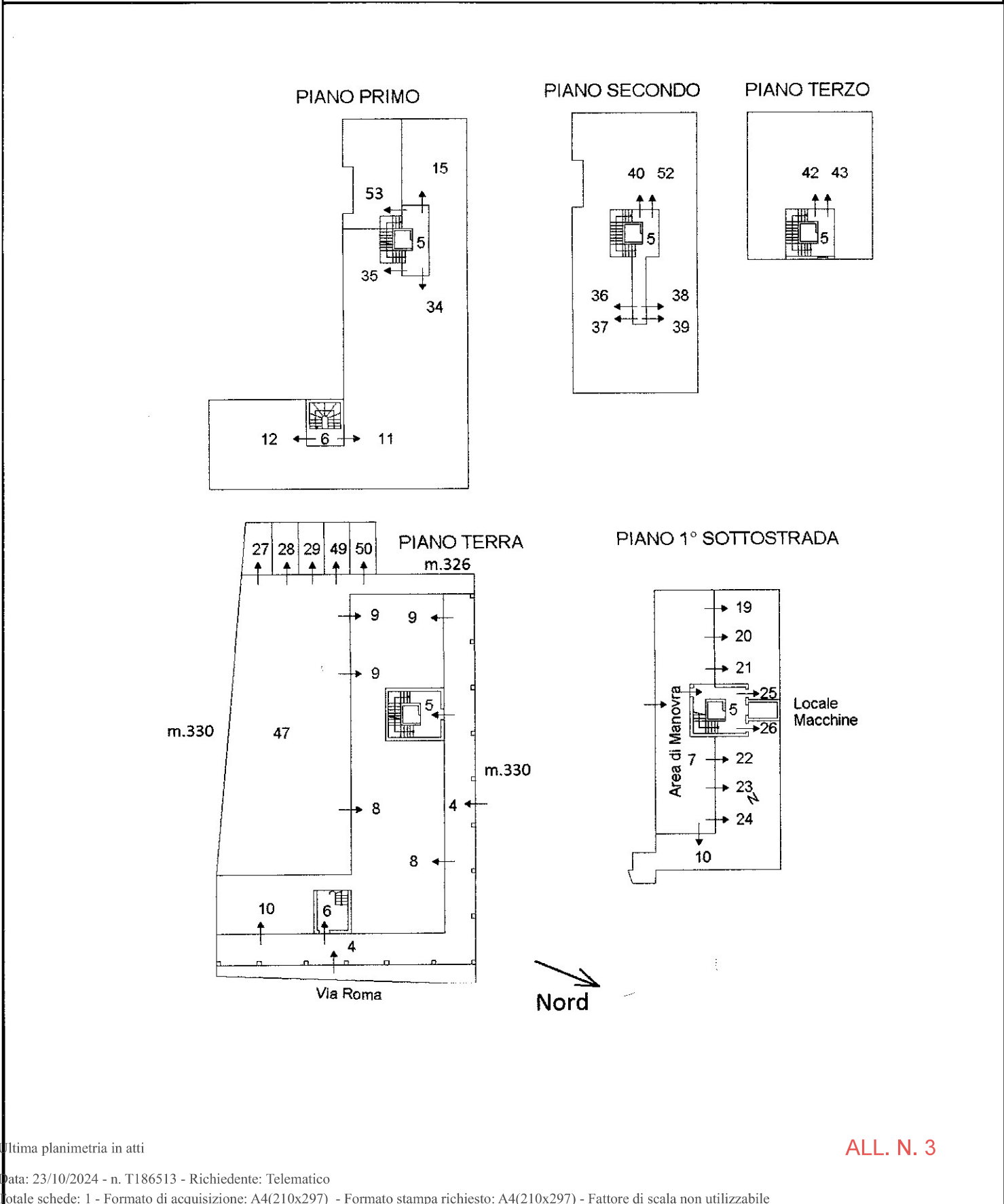

Elaborato Planimetrico - Catasto dei Fabbricati - Situazione al 23/10/2024 - Comune di DUE CARRARE(M300) - < Foglio 24 Particella 325 >

Ultima planimetria in atti

ALL. N. 3