

Agenzia delle Entrate
CATASTO FABBRICATI
Ufficio provinciale di
Teramo

Dichiarazione protocollo n. TE0122210 del 12/11/2015
Planimetria di u.i.u. in Comune di Giulianova
Via Galileo Galilei
civ.

Compilata da:
Centofanti Antonio
Iscritto all'albo:
Geometri
Prov. Chieti
N. 982

Identificativi Catastali:
Sezione: 32
Foglio: 678
Particella: 678
Subalterno: 7

Scheda
Scala 1: 200

Ultima planimetria in atti

PLANIMETRIA GENERALE

PIANTA PIANO TERRA

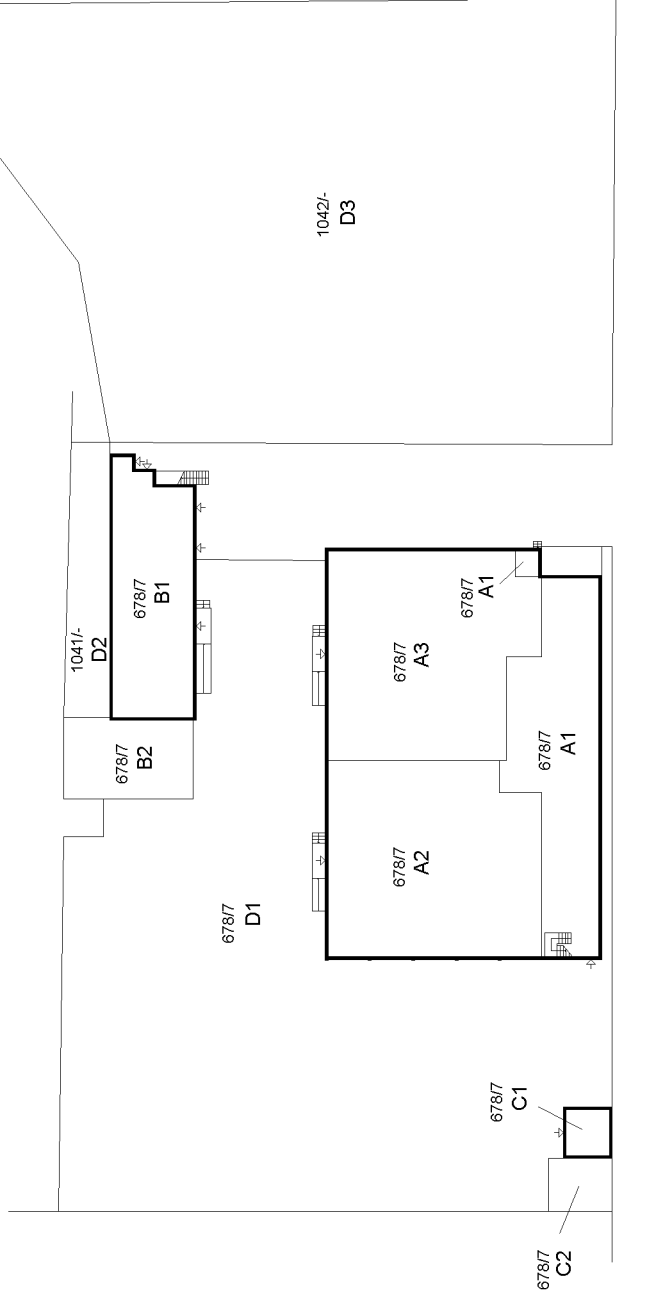

PIANTA PIANO PRIMO



Agenzia delle Entrate
CATASTO FABBRICATI
Ufficio provinciale di
Teramo

Dichiarazione protocollo n. TE0122210 del 12/11/2015
Planimetria di u.i.u. in Comune di Giulianova
Via Galileo Galilei

civ.

Identificativi Catastali:
Sezione: 32
Foglio: 678
Particella: 678
Subalterno: 7

Compilata da:
Centofanti Antonio
Iscritto all'albo:
Geometri
Prov. Chieti
N. 982

Scheda
Scala 1: 200

PIANO TERRA

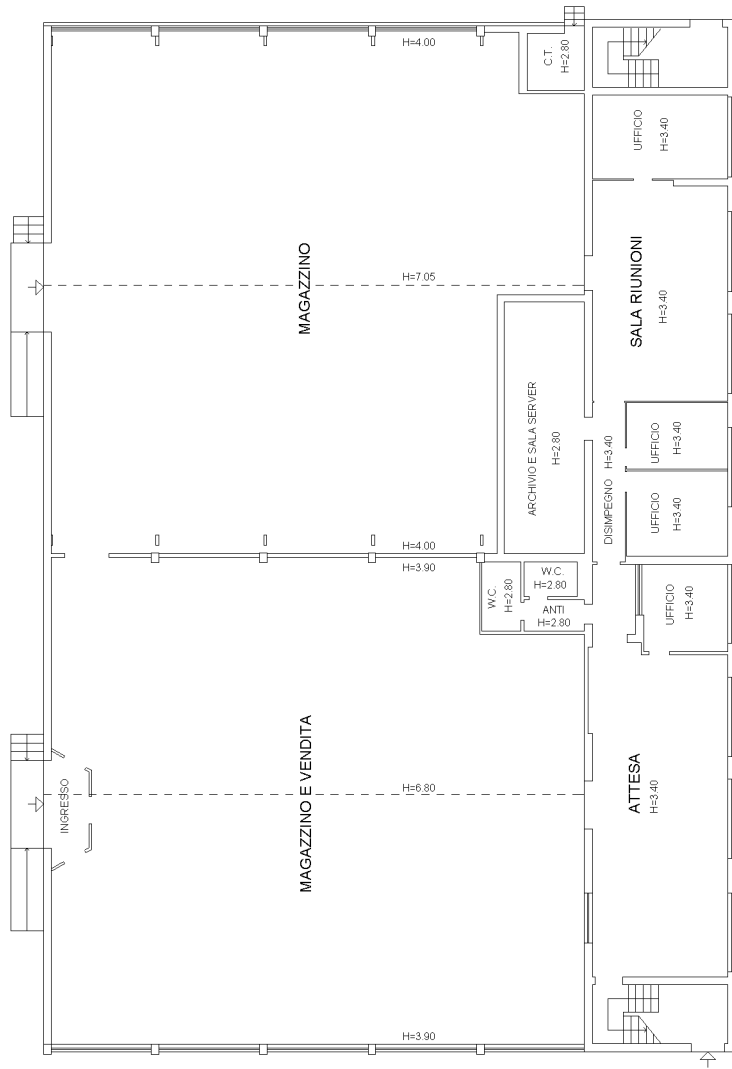

PIANO PRIMO H=3.00

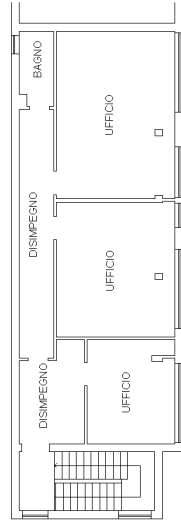

Agenzia delle Entrate
CATASTO FABBRICATI
Ufficio Provinciale di
Teramo

Dichiarazione protocollo n. TE0122210 del 12/11/2015

Planimetria di u.i.u. in Comune di Giulianova

Via Galileo Galilei

civ.

Identificativi Catastali:

Sezione:

Foglio: 32

Particella: 678

Subalterno: 7

Compilata da:

Centofanti Antonio

Iscritto all'albo:

Geometri

Prov. Chieti

N. 982

Scheda n. 3

Scala 1:200

PIANO TERRA

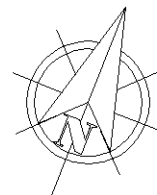
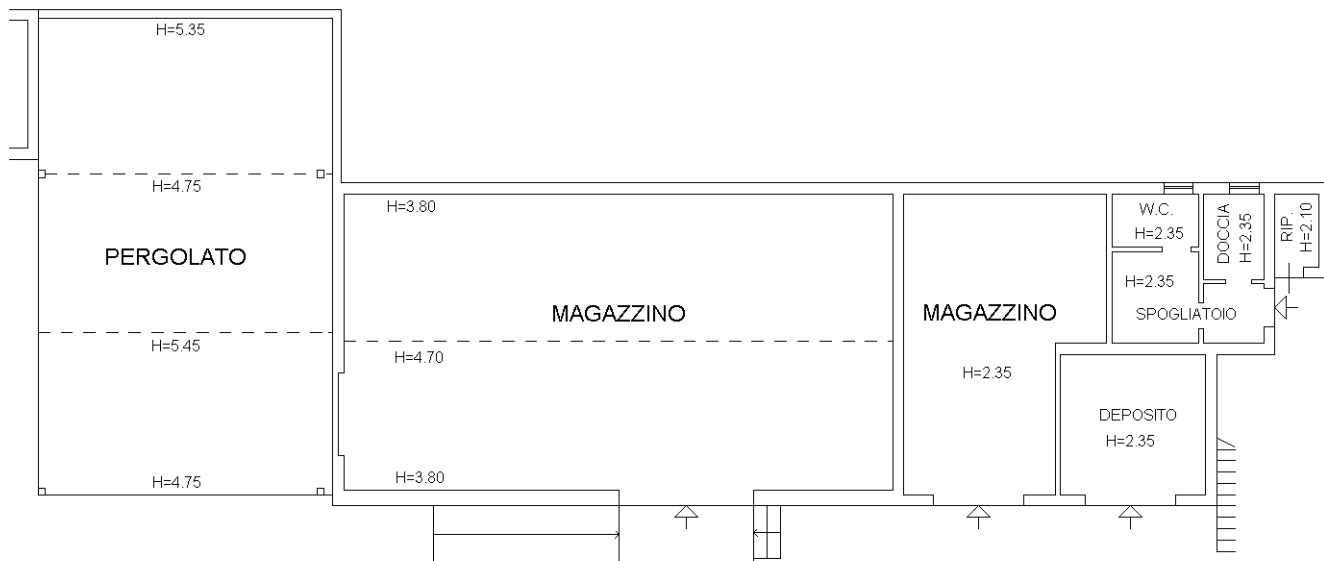

Ultima planimetria in atti

Agenzia delle Entrate
CATASTO FABBRICATI
Ufficio Provinciale di
Teramo

Dichiarazione protocollo n. TE0122210 del 12/11/2015

Planimetria di u.i.u. in Comune di Giulianova

Via Galileo Galilei

civ.

Identificativi Catastali:

Sezione:

Foglio: 32

Particella: 678

Subalterno: 7

Compilata da:

Centofanti Antonio

Iscritto all'albo:

Geometri

Prov. Chieti

N. 982

Scheda n. 4

Scala 1:200

PIANO TERRA

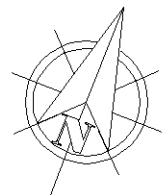
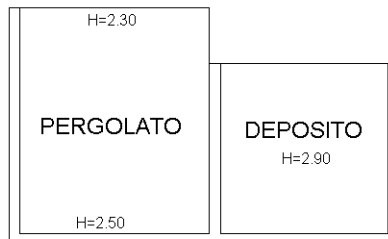

Ultima planimetria in atti