

COMUNE DI PACHINO
Provincia di SIRACUSA

NULLA OSTA PER ESECUZIONE LAVORI EDILI

IL SINDACO

Vista la domanda del Sig. [redacted]
per essere autorizzato a costruire la modifica e l'ampliamento della casa di abitazione
in questo Comune al mapp. N. [redacted] in Via F. Garrano agg. arsala

Visti i disegni e il tipo allegati alla domanda stessa;

Sentito il parere favorevole della Commissione Edilizia in data 29-5-1-67 ;

Udito il riferimento del Tecnico Comunale in data 29-5-1967 ;

Visto il parere favorevole dell'Ufficio Sanitario in data 29-5-1967 ;

Visti i Regolamenti Comunali di Edilizia, Igiene, Polizia Locale, e tutela delle strade comunali;

Visto il capo IV del titolo II della legge 17 agosto 1942, N. 1150;

Vista la denuncia relativa alle Imposte di Consumo sul materiale da costruzione edilizio che verrà impiegato;

Vista la legge Comunale e Provinciale;

Visto il c.c. libro terzo, proprietà edilizia;

Visto il regolamento generale per l'igiene del lavoro, approvato con R.D. 14 aprile 1927, n. 530;

Considerato che il progetto non è in contrasto con le nuove norme del regolamento edilizio, semprechè siano rispettate le norme stesse del detto regolamento, *semprechè lo stesso prospicente dal cortile sia fornito ad un certo la larghezza del cortile;*

Concede il proprio

NULLA OSTA

uno

al Signor [redacted]
per l'esecuzione dei lavori in cui si tratta sotto l'osservanza delle vigenti disposizioni in materia di edilizia, di igiene e di polizia locale in conformità al progetto presentato e secondo le migliori norme dell'arte, perchè mesca solida, igienica, decorosa ed atta alla sua destinazione, tanto per i materiali usati quanto

per il sistema costruttivo adottato, nonché sotto l'osservanza delle prescrizioni di seguito riportate

- 1) Che siano salvi, riservati e rispettati i diritti di terzi;
- 2) Chi fabbrica non deve mai incombrare le vie e gli spazi pubblici adiacenti alle fabbriche e deve osservare tutte le cautele atte a rimuovere ogni pericolo di danno a persona e a cose ed assicurare quanto è possibile, gli incomodi che i terzi possono risentire dalle esecuzioni di tali opere;
- 3) Il luogo destinato all'opera deve essere chiuso con assito lungo i lati prospicienti le vie o spazi pubblici;
- 4) Per eventuali occupazioni di aree stradali si deve ottenere speciale autorizzazione dello Ufficio Comunale.
Le aree così occupate devono essere restituite nel pristino stato, a lavoro ultimato o anche prima su richiesta dell'Ufficio Comunale, nel caso che la costruzione venisse abbandonata o sospesa oltre un certo tempo;
- 5) Se nel manomettere il suolo pubblico il costruttore incontrasse manufatti per servizio pubblico deve usare ogni cautela per non danneggiarli e deve darne contemporaneamente avviso alle imprese proprietarie per i provvedimenti del caso;
- 6) Gli assiti di cui al paragrafo 3 od altri ripari devono essere imbiancati agli angoli salienti a tutta altezza e muniti pure agli angoli di una lanterna a vetri rossi da mantenersi accesa dal tramonto al levar del sole, secondo l'intero orario della pubblica illuminazione stradale. Questa lanterna deve essere collocata in modo ed avere dimensioni tali da rendere facilmente visibili il recinto od il ripario su cui è collocata;
- 7) A cura del costruttore deve essere richiesta tempestivamente la visita del rustico;
- 8) L'Ufficio Comunale si riserva dalle tasse speciali e degli eventuali canoni, precari ecc. che risultassero applicabili ad opere ultimate a tenore dei relativi regolamenti;
- 9) L'allineamento stradale e gli altri eventuali rilievi riguardanti il nuovo fabbricato verranno dati dal funzionario dell'Ufficio Tecnico previo sopralluogo col Direttore dei Lavori;
- 10) È assolutamente vietato apportare modifiche di qualsiasi genere al progetto approvato, pena i provvedimenti sanciti dai regolamenti in vigore;
- 11) Il progetto approvato deve essere tenuto sul posto di lavoro.
- 12) Considerare la data di inizio dei lavori compilando il relativo modulo in allegato. 13) Di attenersi alle prescrizioni del regolamento;
- 14) I lavori dovranno essere ultimati entro il 6-6-1968

Il proprietario e l'assuntore dei lavori sono entrambi responsabili di ogni eventuale inosservanza alle norme generali di legge e di regolamenti comunali come dalle modalità esecutive fissate nella presente licenza di costruzione.

Alla presente si allegano in restituzione, un esemplare di ciascuno dei disegni presentati in doppia e vistati.

Dalla Residenza Municipale, li 5-6-1967 19

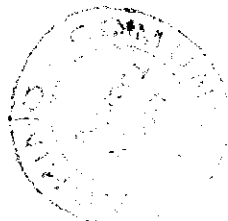
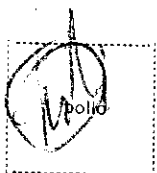

IL SINDACO

PROGETTO - PER - MODIFICA - ED - AMPLIAMENTO
DELLA CASA DI CIVILE ABITAZIONE - SITA - IN -
PACHINO ANGOLO VIE GARRANO E MARSALA

PROPR. :

PROG. DIR. LAVORI : DR. ING.

MAGGIO
1967

TAVOLA UNICA

RAPP
1:100
1:1000

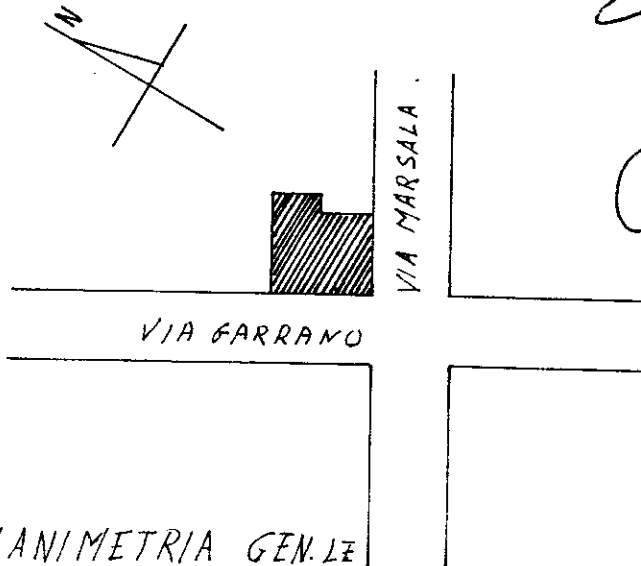
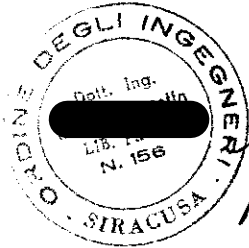

PLANIMETRIA GEN.LE

1:1000

19 APR. 2021

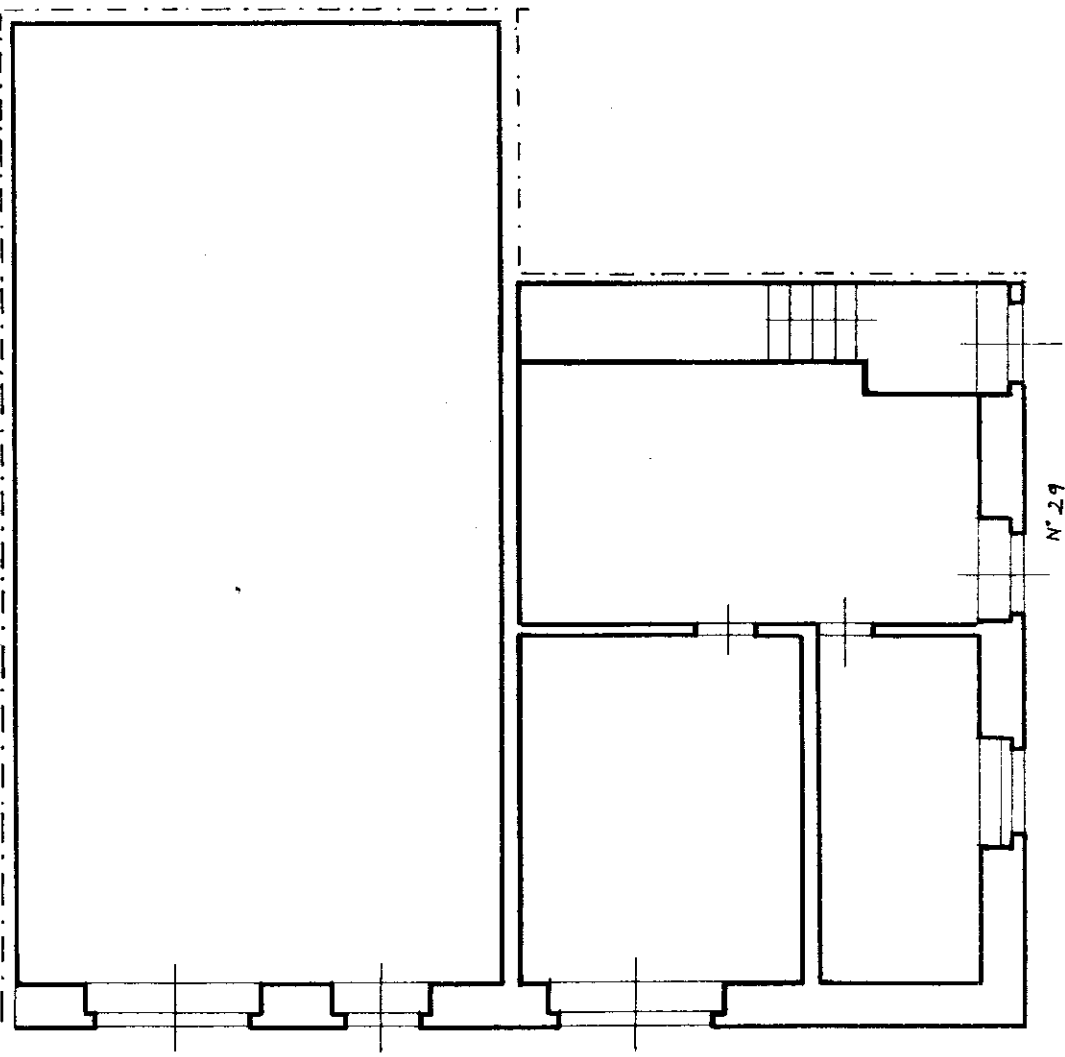

VIA GARRANO

VIA MARSALA

N° 29

PIANO-TERRA-ESISTENTE



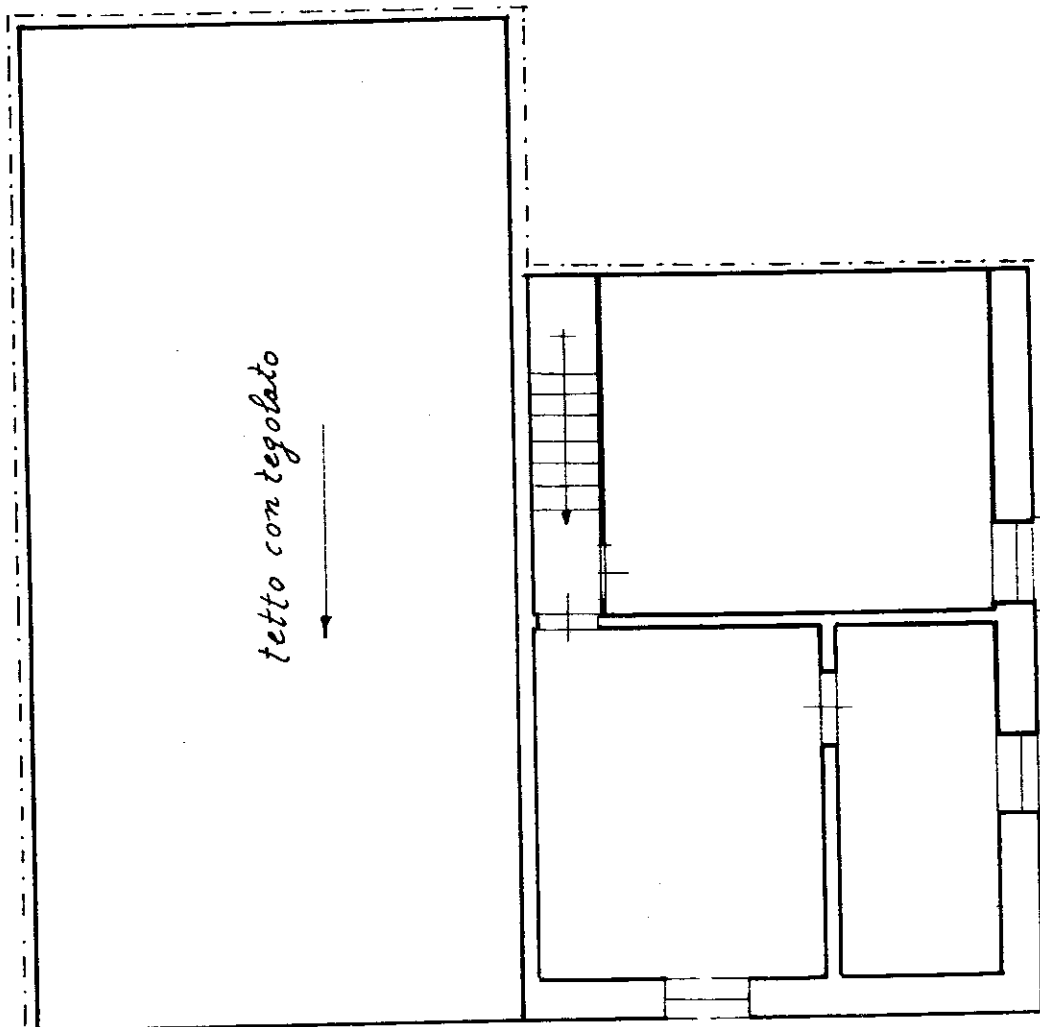

PRIMO PIANO ESISTENTE

1330



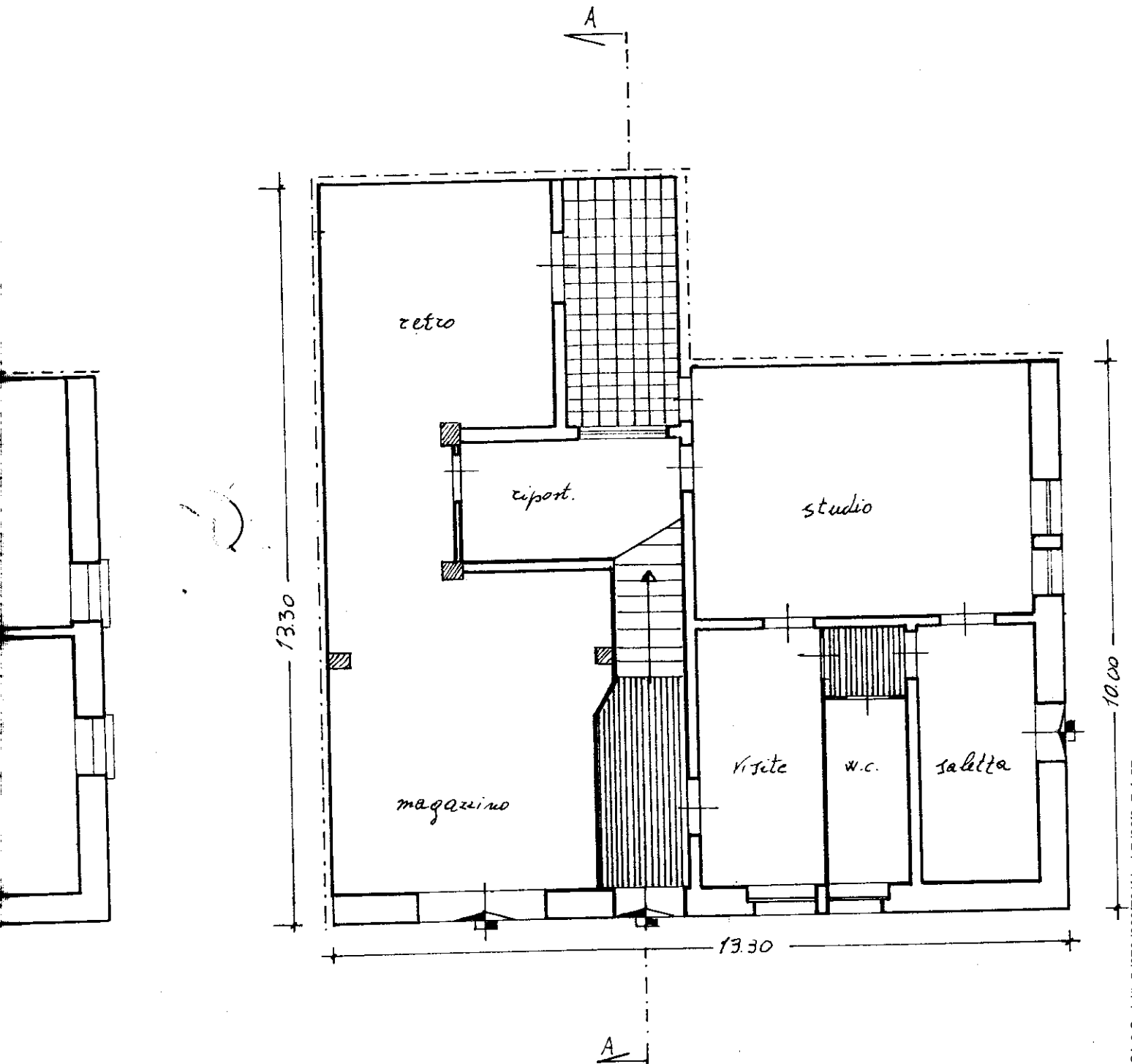

PIANO -TERRA-MODIFICATO-

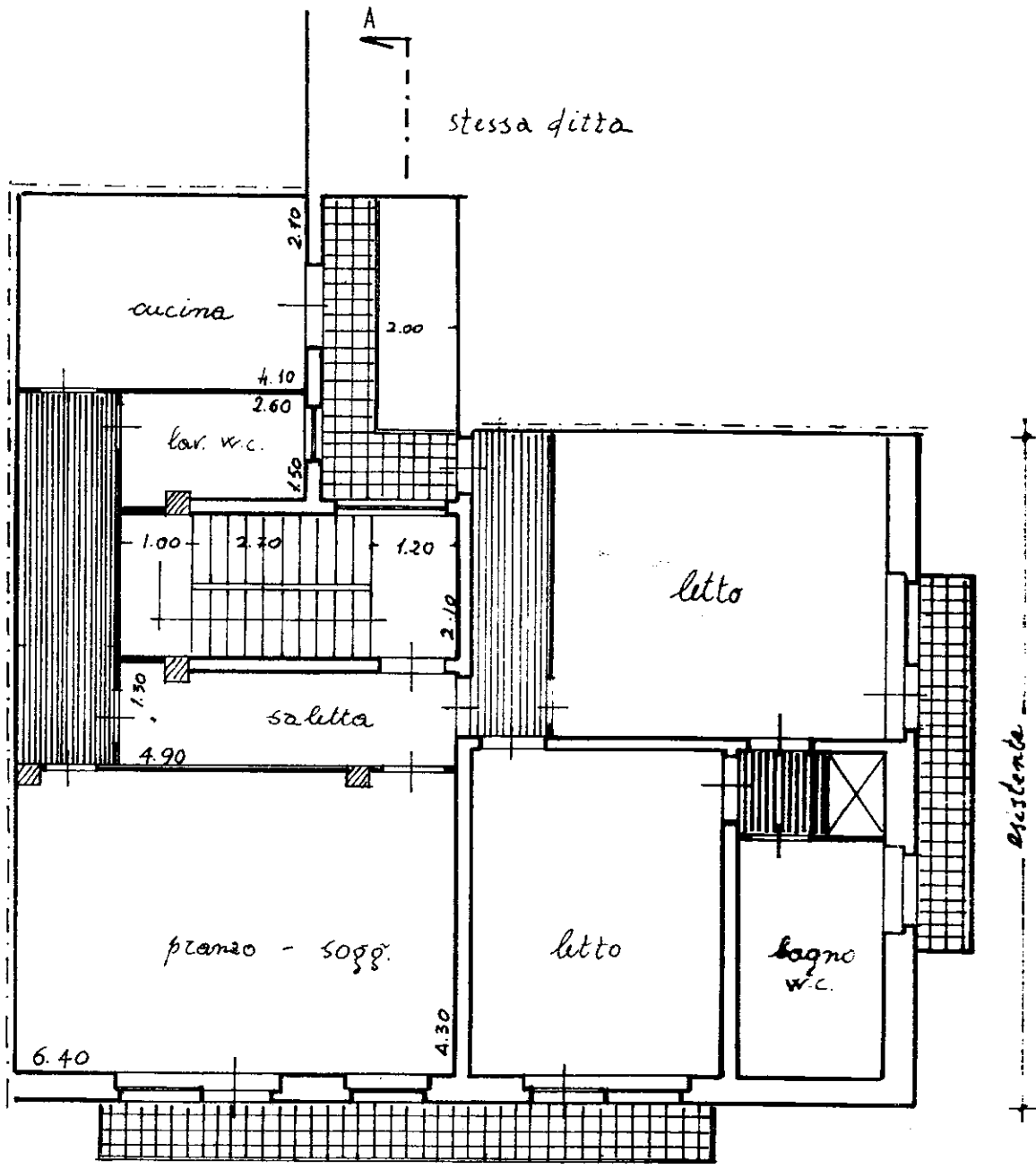

PRIMO PIANO AMPLIATO E MODIFICATO

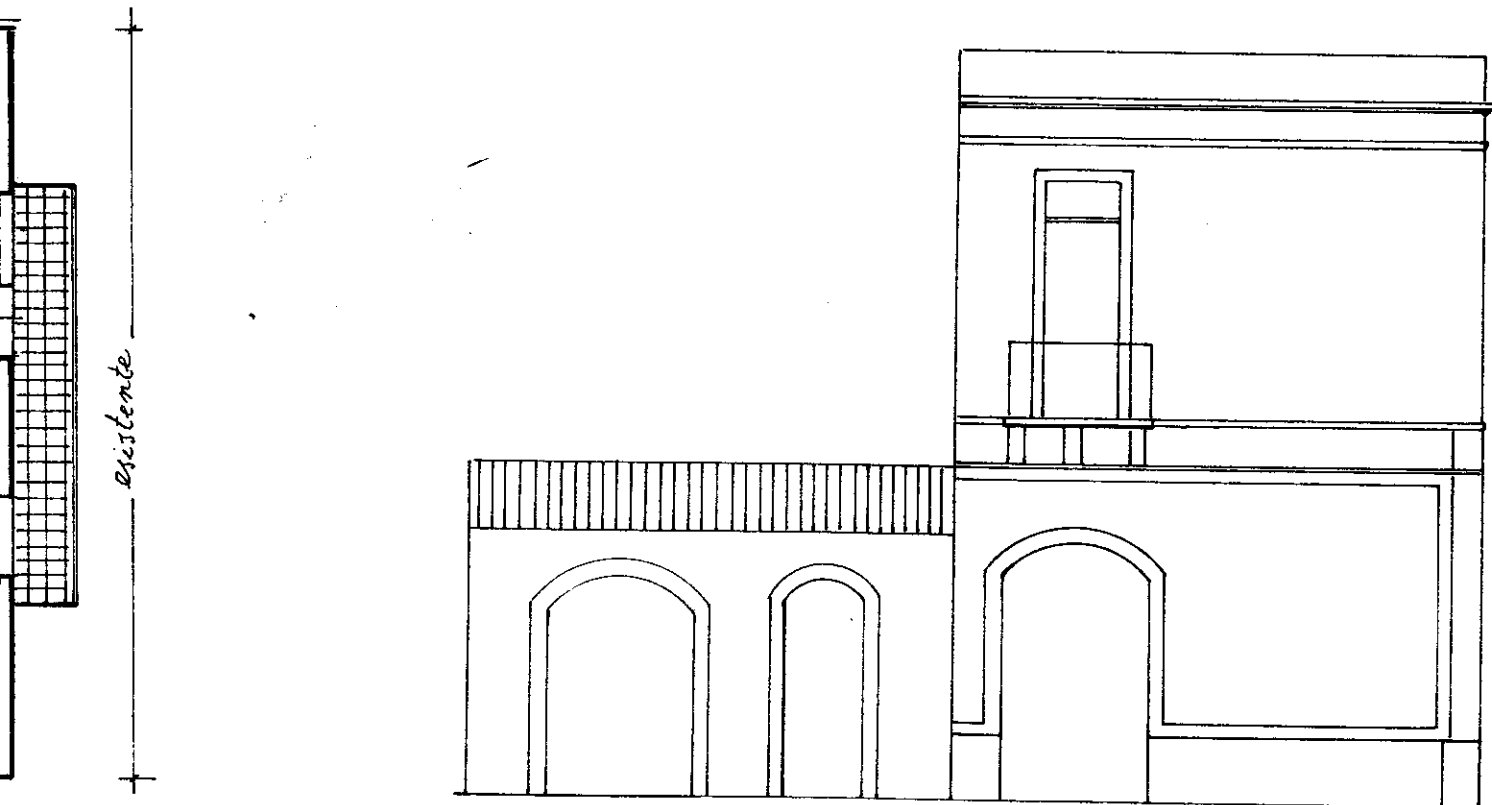

PROSPETTO ESISTENTE SU VIA GARRANO





PROSPETTO MODIFICATO SU VIA GARRANO



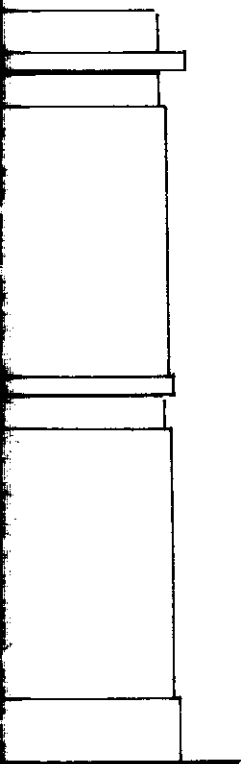

5

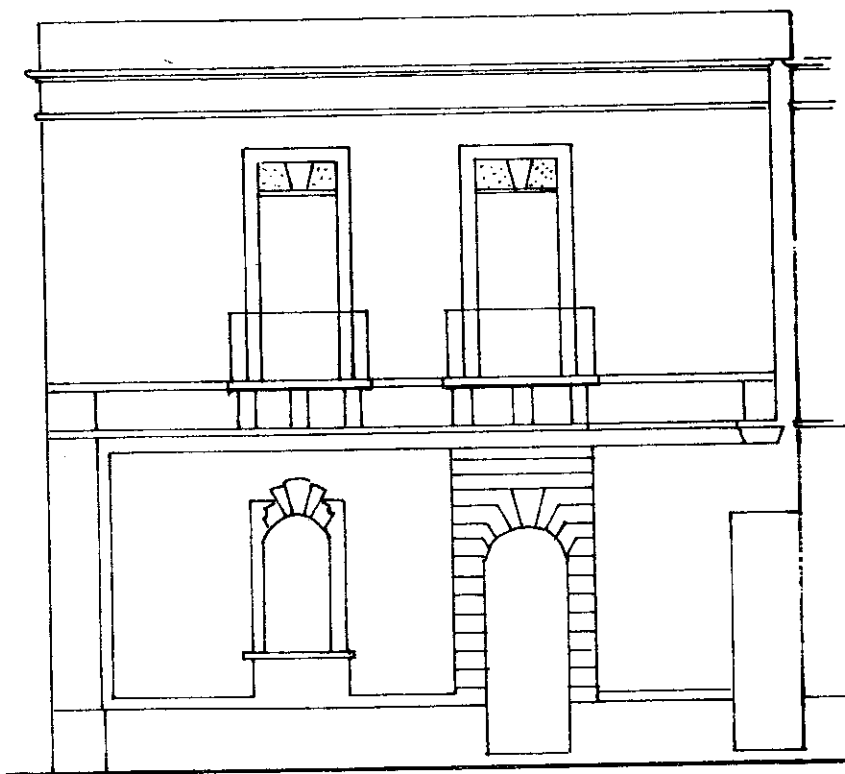

NO

5



PROSPETTO - ESISTENTE - SU - VIA - MAR... S

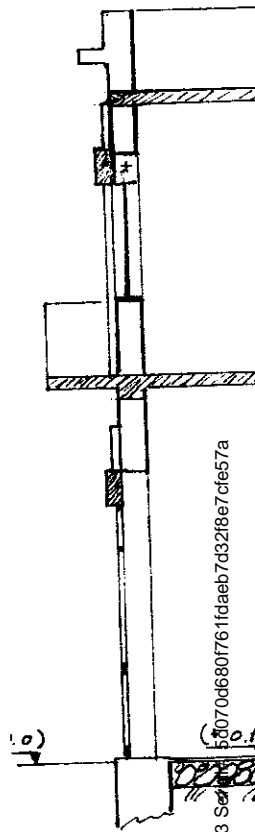

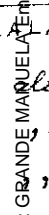

PROSPETTO MODIFICATO SU VIA MARSALA

RADINI SCALIA
1ª RANTA
2ª " "
3ª " "

Progetto: ARABIAPECC S.P.A. NG CA 3 Sez. 10070d680f761fdaab7d32f8e7cfe57a
Firma: 
Firma: 



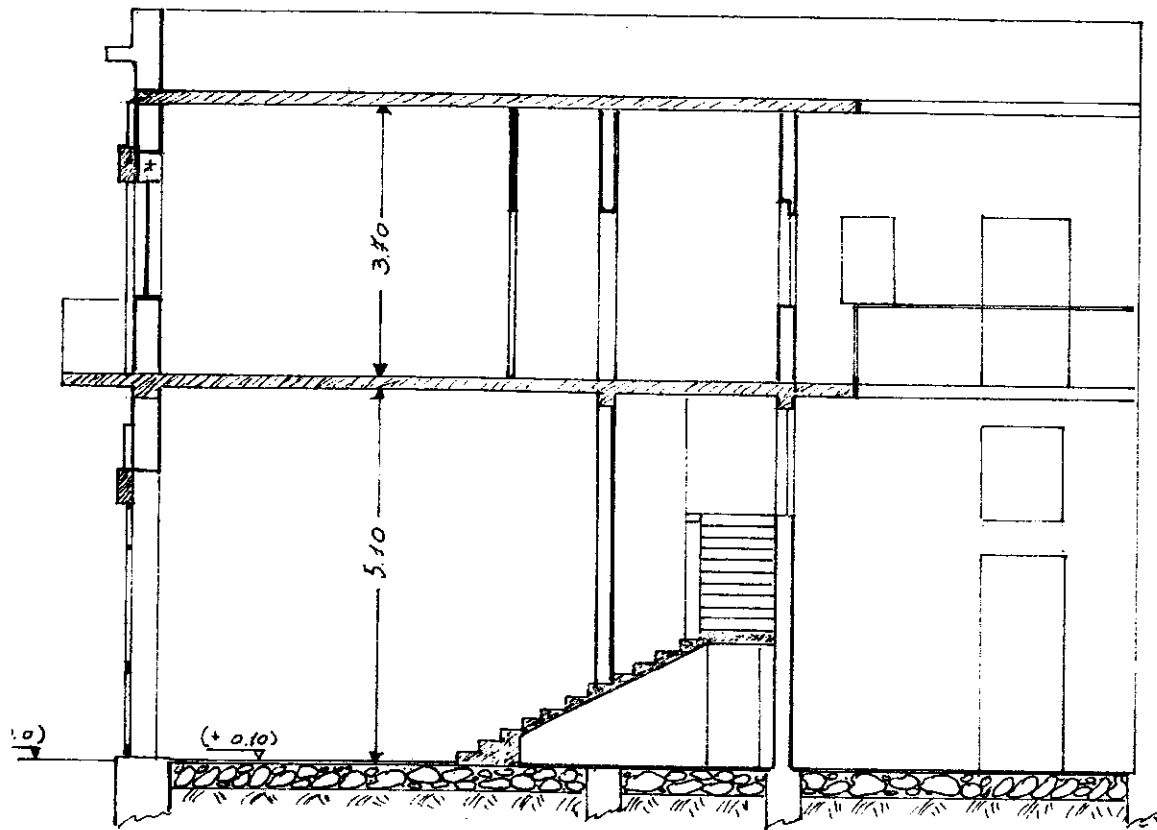

SALA

SEZIONI A-A

RADINI SCALA	$p=30\text{ cm}$	$a=15,31\text{ cm}$
1 ^a RAMPA	alate =	12
2 ^a "	" =	10
3 ^a "	" =	10
Totale		$32 \times 15,31 = \text{ml } 5,10$

