

MODULARIO  
F. n. g. rend. 497



MINISTERO DELLE FINANZE

DIREZIONE GENERALE DEL CATASTO E DEI SERVIZI TECNICI ERARIALI

# NUOVO CATASTO EDILIZIO URBANO

Mod. B (Nuovo Catasto Edilizio Urbano)

Lire  
100

Planimetria dell'immobile situato nel Comune di AGRIGENTO

Via C/DA FONTANEUZE

Ditta PANTALENA GIUSEPPE NATO AD AGRIGENTO IL 24/5/1927 C.F. PNTGPP 27E24 A3514 (CONC. C. 110/1914)  
PRESENTA DELL'AREA PER IL FABBRICATO; COMUNE DI AGRIGENTO PER L'AREA C.F. 060 TL 260845  
Allegata alla dichiarazione presentata all'Ufficio Tecnico Erariale di AGRIGENTO

Piano Quinto

h=3.00

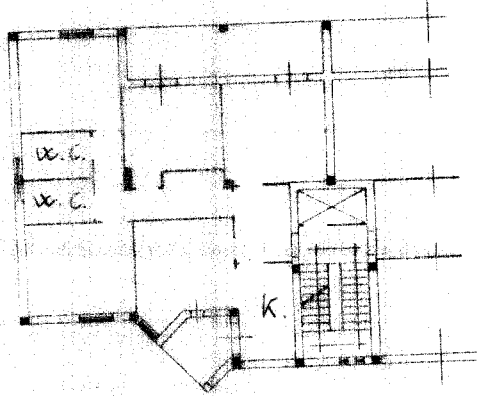

ORIENTAMENTO



SCALA DI 1:200

SPAZIO RISERVATO PER LE ANNOTAZIONI D'UFFICIO

DATA  
PROT. N°

Foglio 119  
Particella 473  
Sub 91

Compilata dal ING. SALVATORE TEDESCO  
(Titolo, nome e cognome del tecnico)

Iscritto all'Albo de GLI INGEGNERI  
della Provincia di AGRIGENTO N° 401

DATA

Firma

Ultima planimetria in atti