

Rilievo stato di fatto
in data 27/6/2023

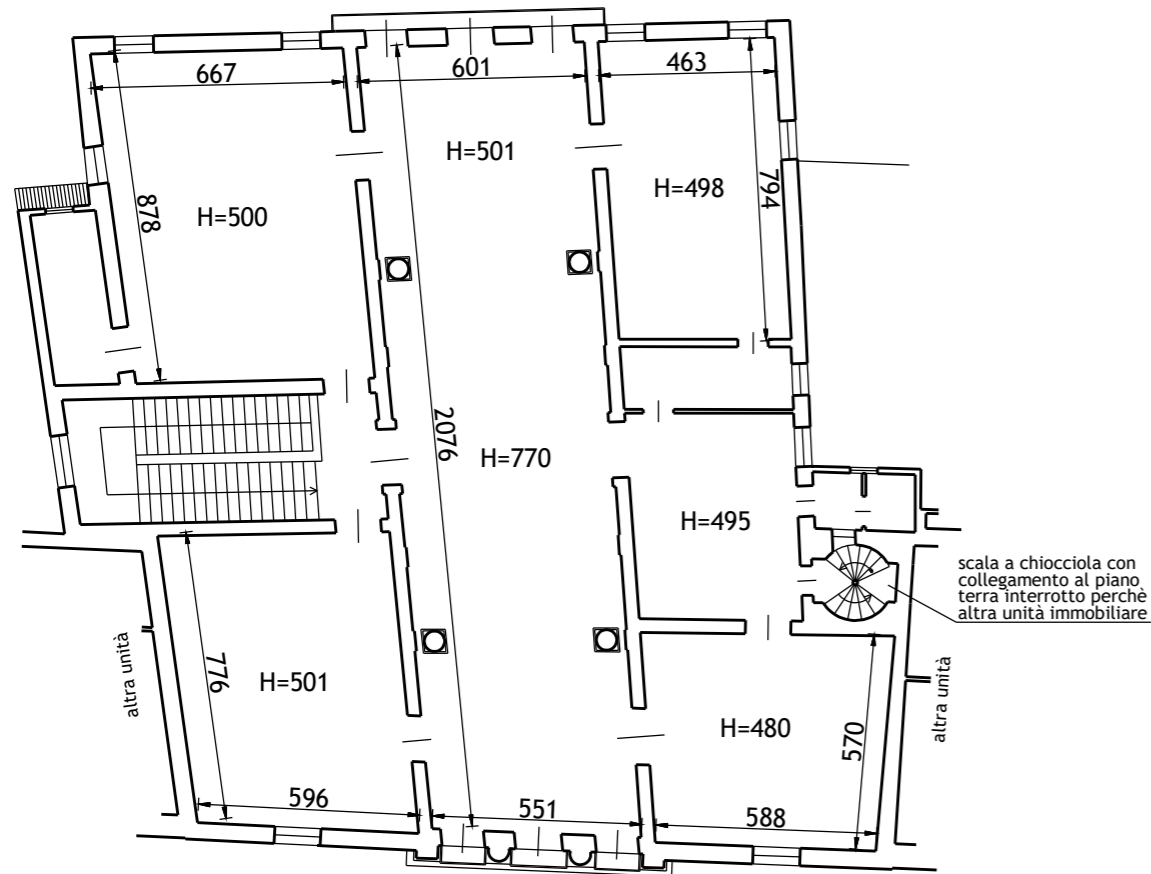

**Piano primo
Ufficio**
Superficie lorda mq.432,44
Balconi mq.5,01

Permesso di Costruire n.21420 del 17/8/2009
Stato avanzamento lavori

- murature e pannello non ancora demoliti
- murature non ancora realizzate

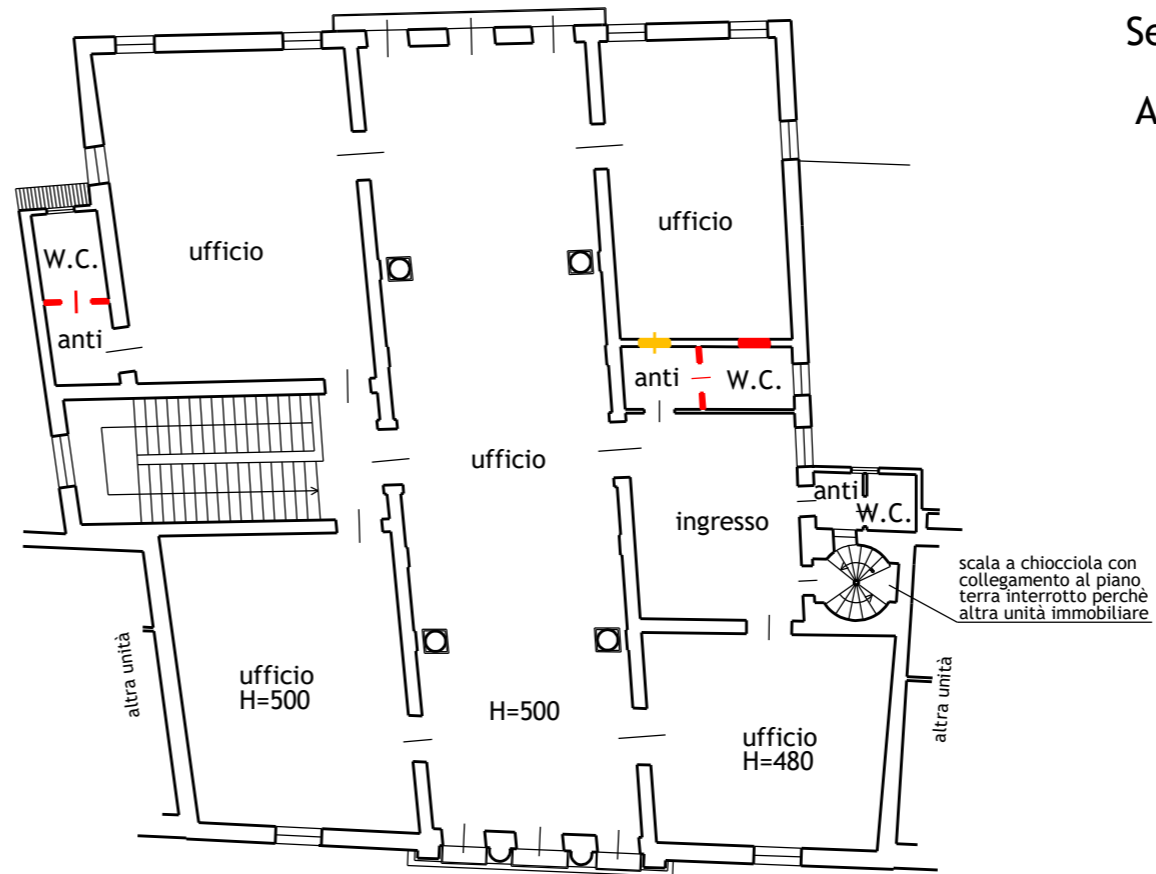

Piano primo

TRIBUNALE DI TREVISO
E.I. 7/2017 promossa da M.P.S.
Immobile situato a Montebelluna (TV)
Via Monte Summano
Catasto Fabbricati
Sez.D Fog.2 Particella 163 **Sub.59**
In corso di definizione
Allegato grafico n°6 - Scala 1:200



**Piano ammezzato
Ufficio**
Superficie lorda mq.35,12

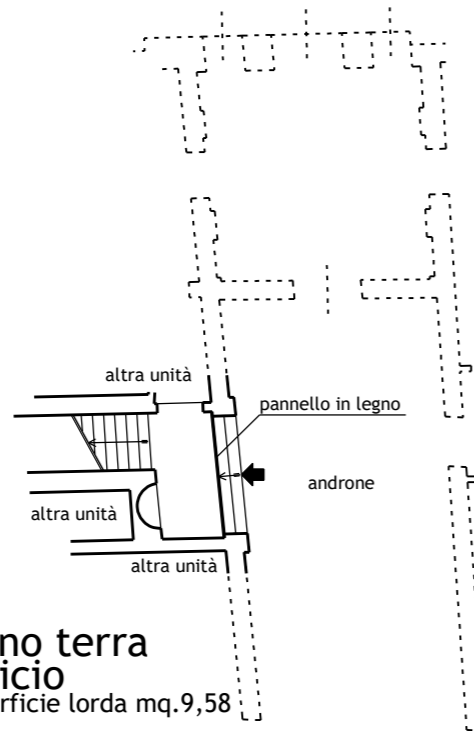

**Piano terra
Ufficio**
Superficie lorda mq.9,58



Piano ammezzato

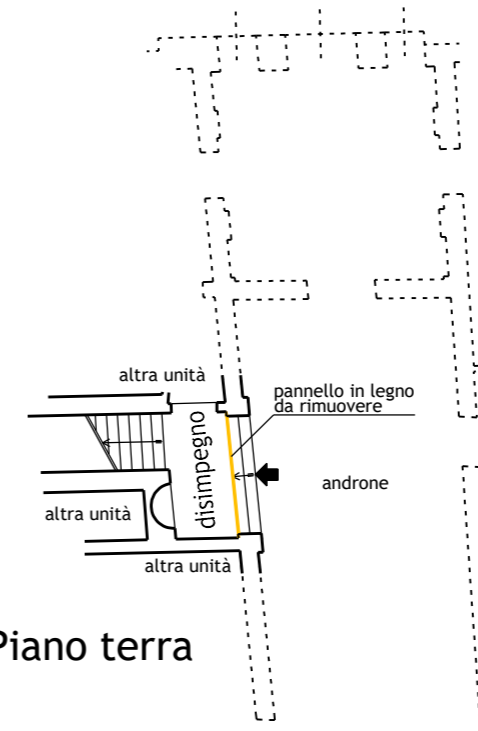

Piano terra

