

**Agenzia del Territorio  
CATASTO FABBRICATI  
Ufficio Provinciale di  
Trapani**

Dichiarazione protocollo n. TP0035831 del 15/03/2006

Planimetria di u.i.u. in Comune di Salemi

Via Sant'isidoro

civ.

Identificativi Catastali:

Sezione:  
Foglio: 99  
Particella: 1751  
Subalterno: 2

Compilata da:  
Marino Giuseppe  
Iscritto all'albo:  
Geometri

Prov. Trapani

N. 1500

Scheda n. 1

Scala 1:200

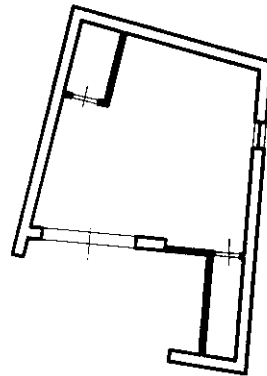

Piano Terra

h. mt. 2,80

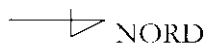

Ultima planimetria in atti

