



N=11900

E=8000

1 Particella: 4365

Comune: (AL) CASALE MONFERRATO
Foglio: 36 A11: E

Scala originale: 1:500
Dimensione cornice: 133.500 x 94.500 metri
Protocollo pratica T52233/2024

27-Jan-2024 12:45:19



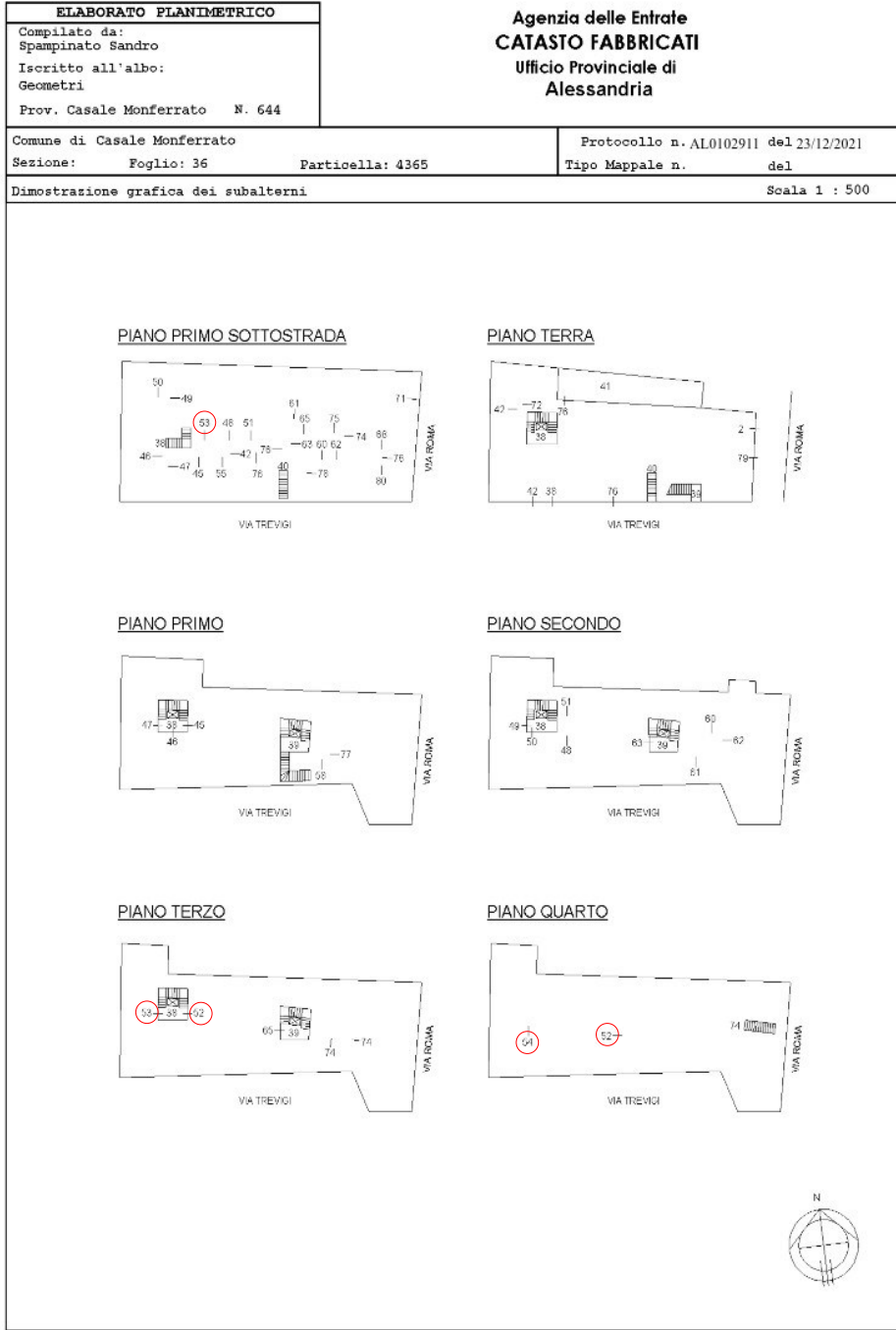

**Agenzia del Territorio
CATASTO FABBRICATI
Ufficio Provinciale di
Alessandria**

Dichiarazione protocollo n. AL0232044 del 22/12/2006

Planimetria di u.i.u. in Comune di Casale Monferrato

Via Trevigi Andrea

civ.

Identificativi Catastali:

Sezione:
Foglio: 36
Particella: 4365
Subalterno: 52

Compilata da:
Melfi Leonardo

Iscritto all'albo:
Geometri

Prov. Casale Monferrato N. 476

Scheda n. 1

Scala 1:200

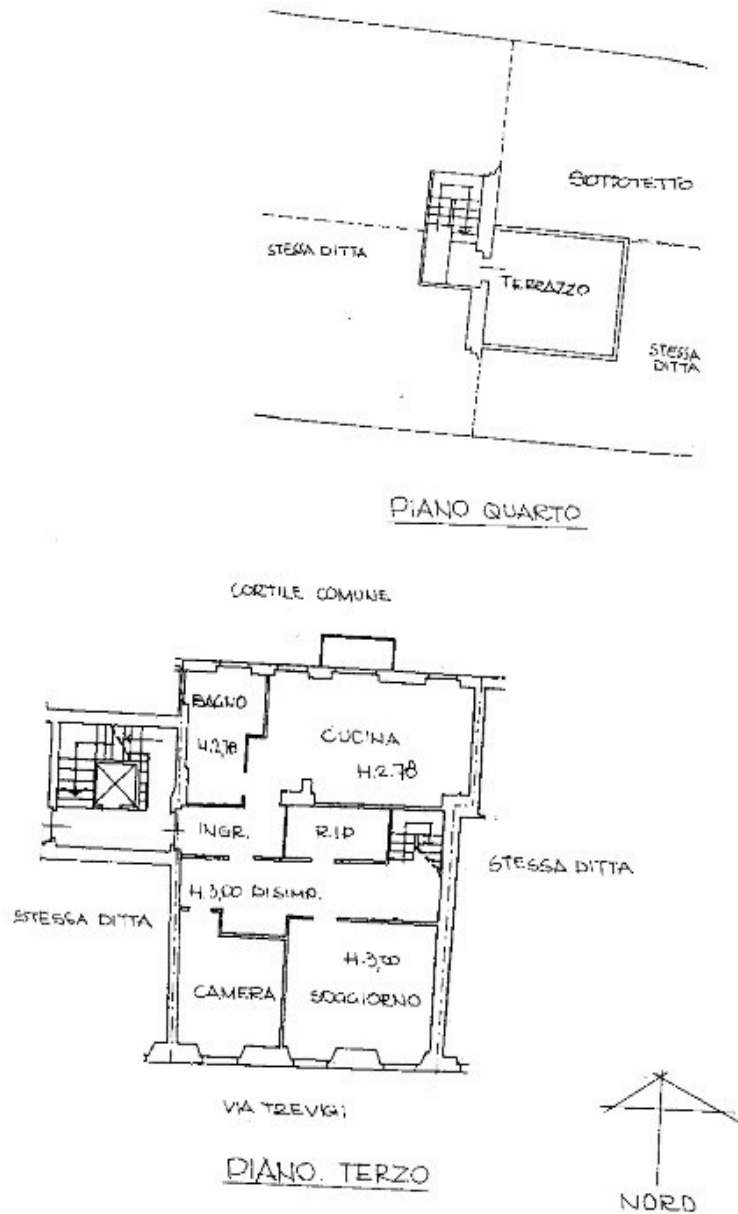

Catasto dei Fabbricati - Situazione al 27/01/2024 - Comune di CASALE MONFERRATO(B885) - < Foglio 36 - Particella 4365 - Subalterno 52 >
VIA ANDREA TREVIGI n. 11 Piano 3-4

Ultima planimetria in atti



**Agenzia del Territorio
CATASTO FABBRICATI
Ufficio Provinciale di
Alessandria**

Dichiarazione protocollo n. AL0232044 del 22/12/2006	
Planimetria di u.i.u. in Comune di Casale Monferrato	
Via Trevigi Andrea civ.	
Identificativi Catastali:	Compilata da: Melfi Leonardo
Sezione:	Isritto all'albo: Geometri
Foglio: 36	Prov. Casale Monferrato N. 476
Particella: 4365	
Subalterno: 53	

Scheda n. 1 Scala 1:200

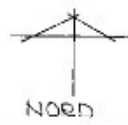
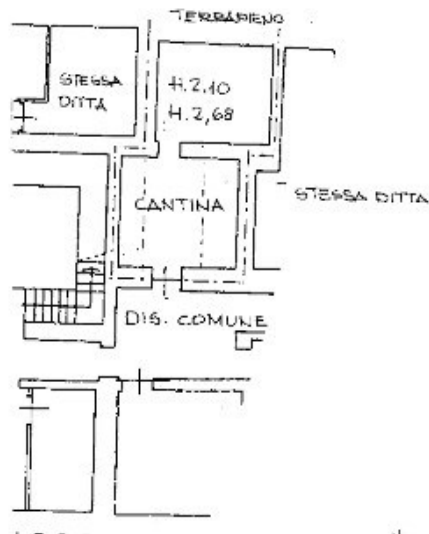
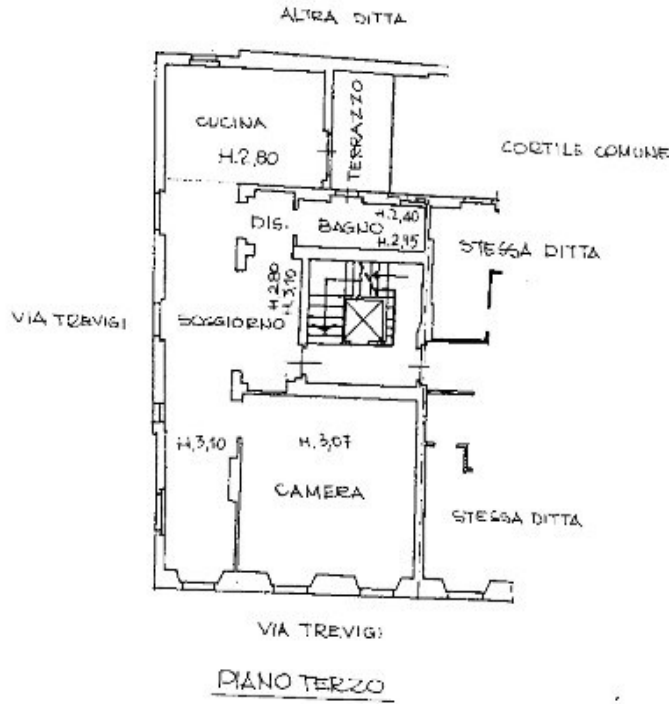

Ultima planimetria in atti
 Data: 27/01/2024 - n. T53022 - Richiedente: GBSMSM58S12B8850
 Totale schede: 1 - Formato di acquisizione: A4(210x297) - Formato stampa richiesto: A4(210x297)

Catasto dei Fabbricati - Situazione al 27/01/2024 - Comune di CASALE MONFERRATO(B885) - < Foglio 36 - Particella 4365 - Subalterno 53 >
 VIA ANDREA TREVIGI n. 11 Piano S1-3

**Agenzia del Territorio
CATASTO FABBRICATI
Ufficio Provinciale di
Alessandria**

Dichiarazione protocollo n. AL0232044 del 22/12/2006	
Planimetria di u.i.u. in Comune di Casale Monferrato	
Via Trevigi Andrea civ.	
Identificativi Catastali:	Compilata da: Melfi Leonardo
Sezione:	Isritto all'albo: Geometri
Foglio: 36	Prov. Casale Monferrato N. 476
Particella: 4365	
Subalterno: 54	

Scheda n. 1 Scala 1: 200

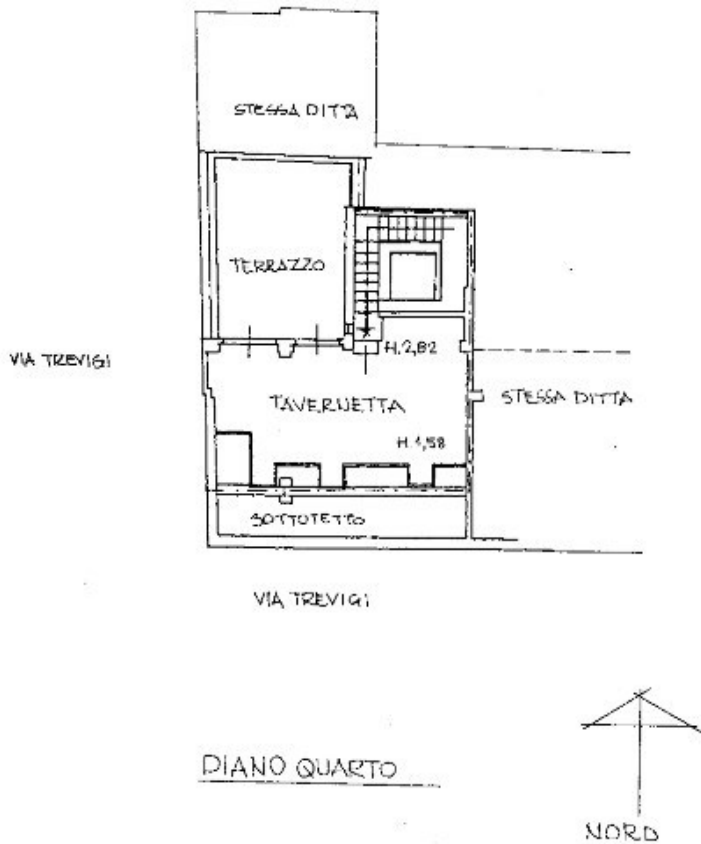

linuu 01
Catasto dei Fabbricati - Situazione al 27/01/2024 - Comune di CASALE MONFERRATO(B885) - < Foglio 36 - Particella 4365 - Subalterno 54 >
VIA ANDREA TREVIGI n. II Piano 4

Ultima planimetria in atti
Data: 27/01/2024 - n. T53023 - Richiedente: GBSMSM58S12B8850
Totale schede: 1 - Formato di acquisizione: A4(210x297) - Formato stampa richiesto: A4(210x297)

