

**Agenzia del Territorio  
CATASTO FABBRICATI  
Ufficio Provinciale di  
Napoli**

Dichiarazione protocollo n. NA0059393 del 02/02/2006  
Planimetria di u.i.u. in Comune di Giugliano In Campania  
Corso Campano civ. 139

Identificativi Catastali:  
Sezione:  
Foglio: 90  
Particella: 875  
Subalterno: 107

Compilata da:  
Panico Francesco  
Iscritto all'albo:  
Geometri  
Prov. Napoli N. 4900

Scheda n. 1 Scala 1:200

PIANTA 4° PIANO

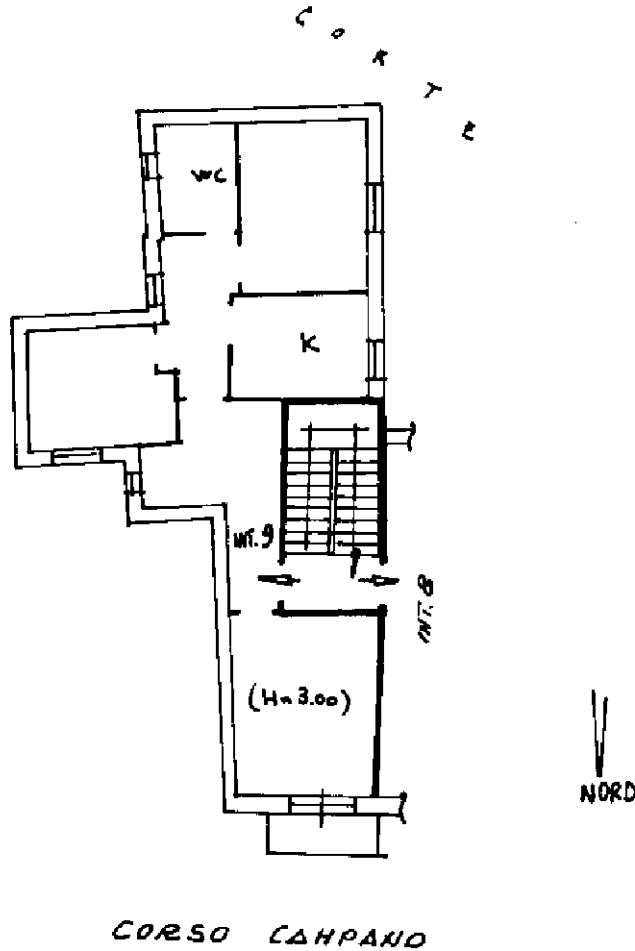

Ultima planimetria in atti