



## Visura storica per immobile

### Situazione degli atti informatizzati al 25/06/2024

<b>Dati della richiesta</b>	<b>Comune di SERAVEZZA (Codice:I622)</b>
<b>Catasto Fabbricati</b>	<b>Provincia di LUCCA</b>
	<b>Foglio: 41 Particella: 1041 Sub.: 2</b>

#### INTESTATO

1		(1) Proprieta' 1/1
---	--	--------------------

#### Unità immobiliare dal 09/08/2012

N.	DATI IDENTIFICATIVI				DATI DI CLASSAMENTO							DATI DERIVANTI DA
	Sezione Urbana	Foglio	Particella	Sub	Zona Cens.	Micro Zona	Categoria	Classe	Consistenza	Superficie Catastale	Rendita	
<b>1</b>		<b>41</b>	<b>1041</b>	<b>2</b>			<b>A/3</b>	<b>8</b>	<b>8,5 vani</b>		<b>Euro 667,26</b>	VARIAZIONE TOPONOMASTICA del 09/08/2012 Pratica n. LU0122172 in atti dal 09/08/2012 VARIAZIONE DI TOPONOMASTICA (n. 20609.1/2012)
<b>Indirizzo</b>		VIA AURELIA n. 61 Piano S1-T										
<b>Notifica</b>	Notifica in corso con protocollo n. LU0012504 del 25/01/2005					<b>Partita</b>				<b>Mod.58</b>		

#### Mappali Terreni Correlati

Codice Comune I622 - Foglio 41 - Particella 1041

#### Situazione dell'unità immobiliare dal 21/01/2005

N.	DATI IDENTIFICATIVI				DATI DI CLASSAMENTO							DATI DERIVANTI DA
	Sezione Urbana	Foglio	Particella	Sub	Zona Cens.	Micro Zona	Categoria	Classe	Consistenza	Superficie Catastale	Rendita	
<b>1</b>		<b>41</b>	<b>1041</b>	<b>2</b>			<b>A/3</b>	<b>8</b>	<b>8,5 vani</b>		<b>Euro 667,26</b>	VARIAZIONE del 21/01/2005 Pratica n. LU0010587 in atti dal 21/01/2005 RETTIFICA IDENTIFICATIVI CATASTALI-PER ERRATA ATTRIBUZIONE VAR 5220/90-ISTANZA PROT. 10570/05 (n. 1061.1/2005)
<b>Indirizzo</b>		VIA AURELIA n. 61 Piano S1-T										
<b>Notifica</b>	Notifica in corso con protocollo n. LU0012504 del 25/01/2005					<b>Partita</b>				<b>Mod.58</b>		

## Visura storica per immobile

### Situazione degli atti informatizzati al 25/06/2024

#### Situazione dell'unità immobiliare dal 14/01/2005

N.	DATI IDENTIFICATIVI				DATI DI CLASSAMENTO							DATI DERIVANTI DA	
	Sezione Urbana	Foglio	Particella	Sub	Zona Cens.	Micro Zona	Categoria	Classe	Consistenza	Superficie Catastale	Rendita		
1		41	1041	2			C/6	4	11 m <sup>2</sup>		Euro 46,58	VARIAZIONE del 02/11/1990 Pratica n. LU0006506 in atti dal 14/01/2005 INSERIMENTO CLASSAMENTO (n. 5220.1/1990)	
Indirizzo		VIA AURELIA-QUERCETA-LOC. PONTEROSSO n. 61 Piano T											
Notifica		Notifica in corso con protocollo n. LU0010332 del 21/01/2005					Partita				Mod.58		-

#### Situazione dell'unità immobiliare dal 02/11/1990

N.	DATI IDENTIFICATIVI				DATI DI CLASSAMENTO							DATI DERIVANTI DA	
	Sezione Urbana	Foglio	Particella	Sub	Zona Cens.	Micro Zona	Categoria	Classe	Consistenza	Superficie Catastale	Rendita		
1		41	1041	2								VARIAZIONE del 02/11/1990 in atti dal 27/02/1998 VAR DEST ,VAR DEST ,VAR DEST , (n. 5220/1990)	
Indirizzo		VIA AURELIA QUERCETA PONTEROSSO n. 61											
Notifica							Partita		529		Mod.58		-

#### L'intestazione alla data della richiesta deriva dai seguenti atti:

##### Situazione degli intestati dal 26/01/2004

N.	DATI ANAGRAFICI	CODICE FISCALE	DIRITTI E ONERI REALI
1	[REDACTED]	[REDACTED]	(1) Proprieta' 1/1
DATI DERIVANTI DA		DENUNZIA (NEI PASSAGGI PER CAUSA DI MORTE) del 26/01/2004 - UU Sede PIETRASANTA (LU) Registrazione Volume 17 n. 1 registrato in data 25/01/2005 - SUCC. INTESTATA [REDACTED] Voltura n. 5113.1/2005 - Pratica n. LU0063803 in atti dal 26/04/2005	

##### Situazione degli intestati dal 26/01/2004

N.	DATI ANAGRAFICI	CODICE FISCALE	DIRITTI E ONERI REALI
1	[REDACTED]	[REDACTED]	(1) Proprieta' 5/6 fino al 26/01/2004
2	[REDACTED]	[REDACTED]	(1) Proprieta' 1/6 fino al 26/01/2004
DATI DERIVANTI DA		RICONGIUNGIMENTO DI USUFRUTTO del 26/01/2004 - CERTIFICATO DI MORTE Voltura n. 5112.1/2005 - Pratica n. LU0063796 in atti dal 26/04/2005	

## Visura storica per immobile

### Situazione degli atti informatizzati al 25/06/2024

#### Situazione degli intestati dal 02/11/1990

N.	DATI ANAGRAFICI	CODICE FISCALE	DIRITTI E ONERI REALI
1	[REDACTED]	[REDACTED]	(1) Proprieta' 1/2 fino al 01/01/1900
2	[REDACTED]	[REDACTED]	(1) Proprieta' 1/2 fino al 01/01/1900
3	[REDACTED]	[REDACTED]	(8) Usufrutto 1/6 fino al 01/01/1900
DATI DERIVANTI DA VARIAZIONE del 02/11/1990 in atti dal 27/02/1998 VAR DEST ,VAR DEST ,VAR DEST , (n. 5220/1990)			

#### Situazione degli intestati dal 30/06/1990

N.	DATI ANAGRAFICI	CODICE FISCALE	DIRITTI E ONERI REALI
1	[REDACTED]	[REDACTED]	(2) Nuda proprieta' 1/6 fino al 26/01/2004
2	[REDACTED]	[REDACTED]	(1) Proprieta' 4/6 fino al 26/01/2004
3	[REDACTED]	[REDACTED]	(8) Usufrutto 1/6 fino al 26/01/2004
4	[REDACTED]	[REDACTED]	(1) Proprieta' 1/6 fino al 26/01/2004
DATI DERIVANTI DA DENUNZIA (NEI PASSAGGI PER CAUSA DI MORTE) del 30/06/1990 - UR Sede PIETRASANTA (LU) Registrazione Volume 496 n. 8 registrato in data 29/12/1990 - DICH. DI SUCCESSIONE DI [REDACTED] Voltura n. 408.2/2005 - Pratica n. LU0007965 in atti dal 18/01/2005			

#### Situazione degli intestati dal 01/01/1900

N.	DATI ANAGRAFICI	CODICE FISCALE	DIRITTI E ONERI REALI
1	[REDACTED]	[REDACTED]	(1) Proprieta' 10/20 fino al 30/06/1990
2	[REDACTED]	[REDACTED]	(1) Proprieta' 10/20 fino al 30/06/1990
3	[REDACTED]	[REDACTED]	(99) Da verificare usufruttuario parziale 1/6 fino al 30/06/1990
DATI DERIVANTI DA DENUNZIA (NEI PASSAGGI PER CAUSA DI MORTE) del 01/01/1900 - UR Registrazione - Voltura n. 8378.1/1990 in atti dal 29/10/1998			

Per ulteriori variazioni richiedere le visure storiche dei seguenti immobili soppressi, originari del precedente

Foglio 41 Particella 1041 ; Foglio 41 Particella 1042 ; Foglio 41 Particella 1043 ; Foglio 41 Particella 1273 ;

Visura telematica

Tributi speciali: Euro 0,90

\* Codice Fiscale Validato in Anagrafe Tributaria.

# Visura storica per immobile

## Situazione degli atti informatizzati al 25/06/2024

<b>Dati della richiesta</b>	<b>Comune di SERAVEZZA (Codice:I622)</b>
<b>Catasto Fabbricati</b>	<b>Provincia di LUCCA</b>
	<b>Foglio: 41 Particella: 1041 Sub.: 1</b>

### INTESTATO

1			(1) Proprieta' 1/1
---	--	--	--------------------

### Unità immobiliare dal 09/08/2012

N.	DATI IDENTIFICATIVI				DATI DI CLASSAMENTO							DATI DERIVANTI DA
	Sezione Urbana	Foglio	Particella	Sub	Zona Cens.	Micro Zona	Categoria	Classe	Consistenza	Superficie Catastale	Rendita	
1		41	1041	1			C/6	4	11 m <sup>2</sup>		Euro 46,58	VARIAZIONE TOPONOMASTICA del 09/08/2012 Pratica n. LU0122171 in atti dal 09/08/2012 VARIAZIONE DI TOPONOMASTICA (n. 20608.1/2012)
<b>Indirizzo</b>		VIA AURELIA n. 61 Piano T										
<b>Notifica</b>	Notifica in corso con protocollo n. LU0012504 del 25/01/2005					<b>Partita</b>					<b>Mod.58</b>	

### Mappali Terreni Correlati

Codice Comune I622 - Foglio 41 - Particella 1041

### Situazione dell'unità immobiliare dal 21/01/2005

N.	DATI IDENTIFICATIVI				DATI DI CLASSAMENTO							DATI DERIVANTI DA
	Sezione Urbana	Foglio	Particella	Sub	Zona Cens.	Micro Zona	Categoria	Classe	Consistenza	Superficie Catastale	Rendita	
1		41	1041	1			C/6	4	11 m <sup>2</sup>		Euro 46,58	VARIAZIONE del 21/01/2005 Pratica n. LU0010587 in atti dal 21/01/2005 RETTIFICA IDENTIFICATIVI CATASTALI-PER ERRATA ATTRIBUZIONE VAR 5220/90-ISTANZA PROT. 10570/05 (n. 1061.1/2005)
<b>Indirizzo</b>		VIA AURELIA n. 61 Piano T										
<b>Notifica</b>	Notifica in corso con protocollo n. LU0012504 del 25/01/2005					<b>Partita</b>					<b>Mod.58</b>	

## Visura storica per immobile

### Situazione degli atti informatizzati al 25/06/2024

#### Situazione dell'unità immobiliare dal 14/01/2005

N.	DATI IDENTIFICATIVI				DATI DI CLASSAMENTO							DATI DERIVANTI DA	
	Sezione Urbana	Foglio	Particella	Sub	Zona Cens.	Micro Zona	Categoria	Classe	Consistenza	Superficie Catastale	Rendita		
1		41	1041	1			A/3	8	8,5 vani		Euro 667,26	VARIAZIONE del 02/11/1990 Pratica n. LU0006506 in atti dal 14/01/2005 INSERIMENTO CLASSAMENTO (n. 5220.1/1990)	
Indirizzo		VIA AURELIA-QUERCETA-LOC. PONTEROSSO n. 61 Piano S1-T											
Notifica		Notifica in corso con protocollo n. LU0010332 del 21/01/2005					Partita				Mod.58		-

#### Situazione dell'unità immobiliare dal 02/11/1990

N.	DATI IDENTIFICATIVI				DATI DI CLASSAMENTO							DATI DERIVANTI DA	
	Sezione Urbana	Foglio	Particella	Sub	Zona Cens.	Micro Zona	Categoria	Classe	Consistenza	Superficie Catastale	Rendita		
1		41	1041	1								VARIAZIONE del 02/11/1990 in atti dal 27/02/1998 VAR DEST ,VAR DEST ,VAR DEST , (n. 5220/1990)	
Indirizzo		VIA AURELIA QUERCETA PONTEROSSO n. 61											
Notifica							Partita		529		Mod.58		-

#### L'intestazione alla data della richiesta deriva dai seguenti atti:

##### Situazione degli intestati dal 26/01/2004

N.	DATI ANAGRAFICI	CODICE FISCALE	DIRITTI E ONERI REALI
1	[REDACTED]	[REDACTED]	(1) Proprieta' 1/1
DATI DERIVANTI DA		DENUNZIA (NEI PASSAGGI PER CAUSA DI MORTE) del 26/01/2004 - UU Sede PIETRASANTA (LU) Registrazione Volume 17 n. 1 registrato in data 25/01/2005 - SUCC. INTESTATA [REDACTED] Voltura n. 5113.1/2005 - Pratica n. LU0063803 in atti dal 26/04/2005	

##### Situazione degli intestati dal 26/01/2004

N.	DATI ANAGRAFICI	CODICE FISCALE	DIRITTI E ONERI REALI
1	[REDACTED]	[REDACTED]	(1) Proprieta' 5/6 fino al 26/01/2004
2	[REDACTED]	[REDACTED]	(1) Proprieta' 1/6 fino al 26/01/2004
DATI DERIVANTI DA		RICONGIUNGIMENTO DI USUFRUTTO del 26/01/2004 - CERTIFICATO DI MORTE Voltura n. 5112.1/2005 - Pratica n. LU0063796 in atti dal 26/04/2005	

## Visura storica per immobile

### Situazione degli atti informatizzati al 25/06/2024

#### Situazione degli intestati dal 02/11/1990

N.	DATI ANAGRAFICI	CODICE FISCALE	DIRITTI E ONERI REALI
1	[REDACTED]	[REDACTED]	(1) Proprieta' 1/2 fino al 01/01/1900
2	[REDACTED]	[REDACTED]	(1) Proprieta' 1/2 fino al 01/01/1900
3	[REDACTED]	[REDACTED]	(8) Usufrutto 1/6 fino al 01/01/1900
<b>DATI DERIVANTI DA</b> VARIAZIONE del 02/11/1990 in atti dal 27/02/1998 VAR DEST ,VAR DEST ,VAR DEST , (n. 5220/1990)			

#### Situazione degli intestati dal 30/06/1990

N.	DATI ANAGRAFICI	CODICE FISCALE	DIRITTI E ONERI REALI
1	[REDACTED]	[REDACTED]	(2) Nuda proprieta' 1/6 fino al 26/01/2004
2	[REDACTED]	[REDACTED]	(1) Proprieta' 4/6 fino al 26/01/2004
3	[REDACTED]	[REDACTED]	(8) Usufrutto 1/6 fino al 26/01/2004
4	[REDACTED]	[REDACTED]	(1) Proprieta' 1/6 fino al 26/01/2004
<b>DATI DERIVANTI DA</b> DENUNZIA (NEI PASSAGGI PER CAUSA DI MORTE) del 30/06/1990 - UR Sede PIETRASANTA (LU) Registrazione Volume 496 n. 8 registrato in data 29/12/1990 - DICH. DI SUCCESSIONE DI [REDACTED] Voltura n. 408.2/2005 - Pratica n. LU0007965 in atti dal 18/01/2005			

#### Situazione degli intestati dal 01/01/1900

N.	DATI ANAGRAFICI	CODICE FISCALE	DIRITTI E ONERI REALI
1	[REDACTED]	[REDACTED]	(1) Proprieta' 10/20 fino al 30/06/1990
2	[REDACTED]	[REDACTED]	(1) Proprieta' 10/20 fino al 30/06/1990
3	[REDACTED]	[REDACTED]	(99) Da verificare usufruttuario parziale 1/6 fino al 30/06/1990
<b>DATI DERIVANTI DA</b> DENUNZIA (NEI PASSAGGI PER CAUSA DI MORTE) del 01/01/1900 - UR Registrazione - Voltura n. 8378.1/1990 in atti dal 29/10/1998			

Per ulteriori variazioni richiedere le visure storiche dei seguenti immobili soppressi, originari del precedente

Foglio 41 Particella 1041 ; Foglio 41 Particella 1042 ; Foglio 41 Particella 1043 ; Foglio 41 Particella 1273 ;

Visura telematica

Tributi speciali: Euro 0,90

\* Codice Fiscale Validato in Anagrafe Tributaria.

# Visura storica per immobile

## Situazione degli atti informatizzati al 26/10/2024

<b>Dati della richiesta</b>	<b>Comune di SERAVEZZA (Codice:I622)</b>
<b>Catasto Fabbricati</b>	<b>Provincia di LUCCA</b>
	<b>Foglio: 41 Particella: 1041 Sub.: 4</b>

### Bene comune non censibile dal 09/08/2012

N.	DATI IDENTIFICATIVI				DATI DI CLASSAMENTO							DATI DERIVANTI DA
	Sezione Urbana	Foglio	Particella	Sub	Zona Cens.	Micro Zona	Categoria	Classe	Consistenza	Superficie Catastale	Rendita	
1		41	1041	4								VARIAZIONE TOPONOMASTICA del 09/08/2012 Pratica n. LU0122295 in atti dal 09/08/2012 VARIAZIONE DI TOPONOMASTICA (n. 20732.1/2012)
<b>Indirizzo</b>		VIA AURELIA Piano T										
<b>Notifica</b>							<b>Partita</b>	A		<b>Mod.58</b>		

### Mappali Terreni Correlati

Codice Comune I622 - Foglio 41 - Particella 1041

### Bene comune non censibile dal 14/01/2005

N.	DATI IDENTIFICATIVI				DATI DI CLASSAMENTO							DATI DERIVANTI DA
	Sezione Urbana	Foglio	Particella	Sub	Zona Cens.	Micro Zona	Categoria	Classe	Consistenza	Superficie Catastale	Rendita	
1		41	1041	4								VARIAZIONE del 02/11/1990 Pratica n. LU0006499 in atti dal 14/01/2005 COSTITUZIONE DI B.C.N.C. (n. 5220.1/1990)
<b>Indirizzo</b>		VIA AURELIA Piano T										
<b>Notifica</b>							<b>Partita</b>	A		<b>Mod.58</b>		

Visura telematica

Tributi speciali: Euro 0,90



ELABORATO PLANIMETRICO : ELENCO SUBALTERNI ATTRIBUITI

PROPRIETARI : CARDELLI DANIELE ANGELO, NATO A SERAVEZZA IL 15/02/1954  
 PROP. 1/2, C.F. COD. DI I. 54843 LOZZA,  
 CARDELLI MAURO EMOCHIANO A SERAVEZZA IL 22/02/1961,  
 PROP. 1/2, C.F. COD. DI I. 2822 IZZI,  
 GIUGLIEMINI ADELFINA, NATA A SERAVEZZA IL 22/06/1973  
 USUFR. P. 1/6 PER IL F.41 MAPP. 1041 sub. 1, 2, 3, 4, E  
 USUFR. P. 1/4 PER IL F.40 MAPP. 765, PER IL F.41 MAPP. 1041 sub. 1, 2, 3, 4, E  
 USUFR. P. 1/4 PER IL F.40 MAPP. 765, PER IL F.41 MAPP. 1041 sub. 1, 2, 3, 4, E

COMUNE DI SERAVEZZA - QUERCETA - DONTEROSSO - VIA AURELIA :

F.41	MAPP.1041 sub.1	AUTORMESSA (PT.) CON PICCOLO RESEDE ESCLUSIVO, CIV. N° 61 ;
F.41	MAPP.1041 sub.2	FABR. PER CIVILIZZAZIONE (PT/ST) CON ANNESSO LOCALE RIP. E LAVANDERIA AD USO ESCLUSIVO, CIV. N° 61 ;
(F.41 F.40	MAPP.1041 sub.3 MAPP. 765	STABILIMENTO INDUSTRIALE PER LA LAVORAZIONE DEL MARMO (PT.), CIV. N° 61 ;
F.41	MAPP.1041 sub.4	SEDE COMUNE, NON CENSIBILE AL MAPP.1041 sub.1 e 1041 sub.2. (RESEDE COMUNE) ;

IL PROFESSIONISTA : GEOM. OMIERO GALLENI

ELABORATO PLANIMETRICO : ESTRATTO DI MAPPA

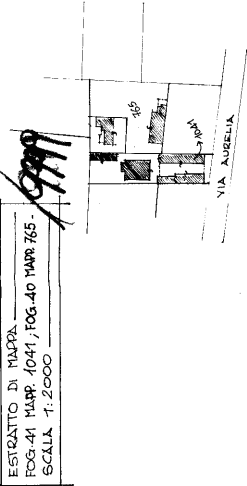

ELABORATO PLANIMETRICO : DIMOSTRAZIONE SUDDIVISIONE IN SUBALTERNI

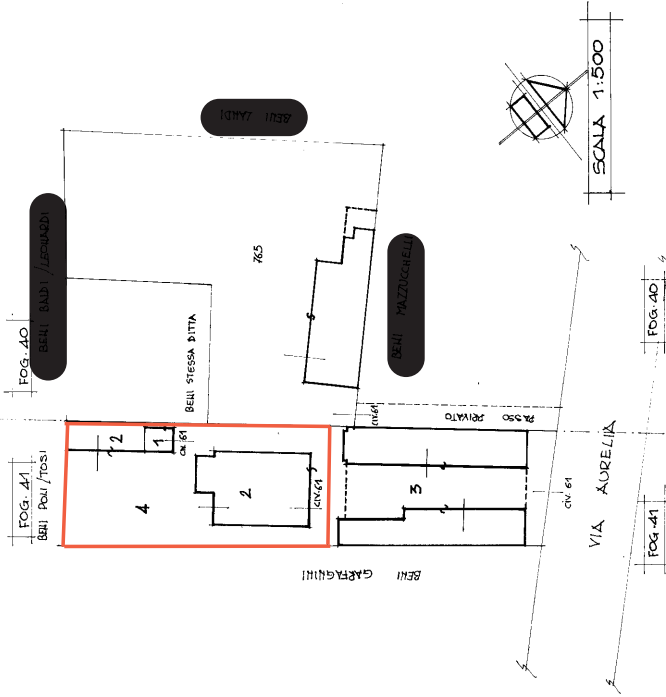

## ACCERTAMENTO DELLA PROPRIETA' IMMOBILIARE URBANA ELENCO DEI SUBALTERNI ASSEGNATI

Comune SERAVEZZA	Sezione	Foglio 41	Particella 1041	Tipo mappale	del:
---------------------	---------	--------------	--------------------	--------------	------

Sub	UBICAZIONE via/piazza	n.civ	Piani	Scala	Int	DESCRIZIONE
						Immobile Soppresso
1	VIA AURELIA	61	T			STALLE, SCUDERIE, RIMESSE E AUTORIMESSE
2	VIA AURELIA	61	S1-T			ABITAZIONI DI TIPO ECONOMICO
3	VIA AURELIA	61	T			FABBRICATI COSTRUITI O ADATTATI PER SPECIALI ESIGENZE DI UNA ATTIVITA' INDUSTRIALE E NON SUSCETTIBILI DI DESTINAZIONE DIVERSA SENZA RADICALI TRASFORMAZIONI
4	VIA AURELIA		T			Bene comune non censibile

---

Visura telematica

MODULARIO  
F. rig. rend. 497



MINISTERO DELLE FINANZE  
DIREZIONE GENERALE DEL CATASTO E DEI SS.TT.EE.

MOD. BN (CEI)

LIRE  
250

# CATASTO EDILIZIO URBANO (RDL 13-4-1939, n. 652)

Planimetria di u.i.u. in Comune di **SERAVEZZA** via **AURELIA - QUERCETA** civ. **61**

BENI - POLI / TOSTI

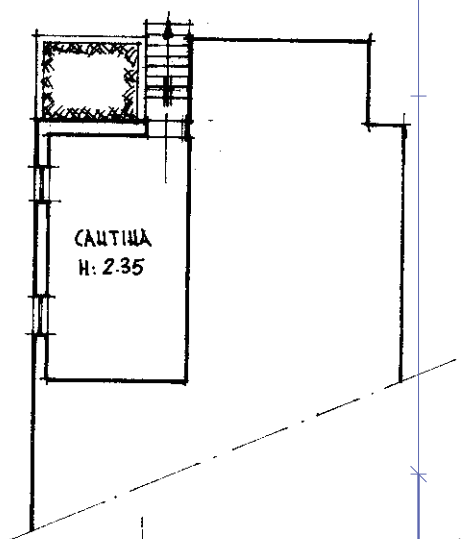
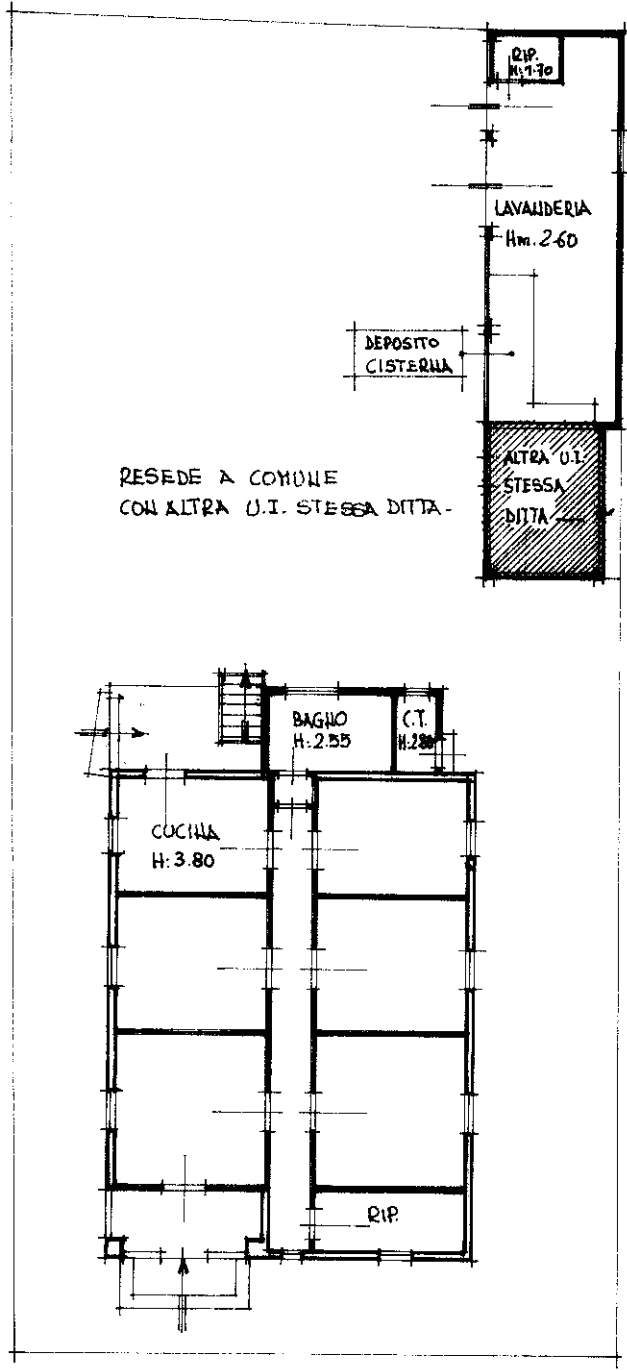

PIANO STERRATO

BENI - CARPAGNINI

BENI DI PROPRIETA' STESSA DITTA

BENI DI PROPRIETA' STESSA DITTA

PIANO TERRA

DAL MAPP. 889-1042-1043 F.41 PER  
FUSIONE -

ESTRATTO CATASTO  
SCALA 1:2000

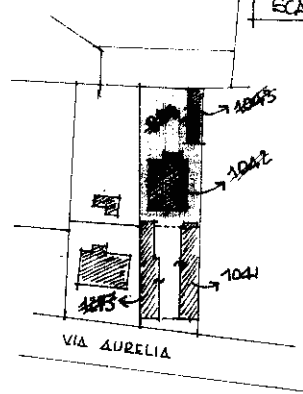

ORIENTAMENTO

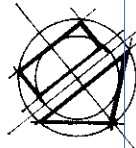

SCALA DI 1:200

Dichiarazione di N.C.  
Ultima planimetria in atti  
Denuncia di variazione

Compilata dal **GEOMETRA**  
(Titolo, cognome e nome)  
**OMERO GALLENI**  
iscritto all'Albo dei **GEOMETRI**  
della provincia di **LUCCA** n. **716**

RISERVATO ALL'UFFICIO

Data presentazione: 02/11/1990 - Data: 01/07/2024 - n. T122736 - Richiedente: TRRLCU71S14E715U  
Totale schede: Identificativo catastale: A4 (210x297) - Formato di acquisizione: A4 (210x297) - Formato stampa richiesto: A4 (210x297)

F 41  
n 1041 2

Lotto Secondo - Allegato n. 7

Roma - Istituto Poligrafico e Zecca dello Stato - PV

Foglio 41 - Particella 1041 - Subaltea  
Catasto dei Fabbricati - Situazione al 01/07/2024 - Comune di SERAVEZZA (6102) -  
VIA AURELIA n. 61 Dico. T.

MODULARIO  
F. rig. rend. 497



MINISTERO DELLE FINANZE  
DIREZIONE GENERALE DEL CATASTO E DEI SS.TT.EE.  
**CATASTO EDILIZIO URBANO** (RDL 13-4-1939, n. 652)

MOD. **BN** (CE)

LIRE  
**250**

Planimetria di u.i.u. in Comune di **SERAVEZZA** via **AURELIA - QUERCETA** civ. **61**

**BENI POLI / TOSI**

RESEDE A COMUNE CON  
ALTRA U.I. STESSA DITTA.

ALTRA U.I.  
STESSA DITTA

AUTORMESSA  
Hm. 2.50

RESEDE ESCLUSIVO

BENI — PROPRIETA' STESSA DITTA

ALTRA U.I.  
STESSA DITTA

ESTRATTO CATASTALE  
SCALA 1:2000

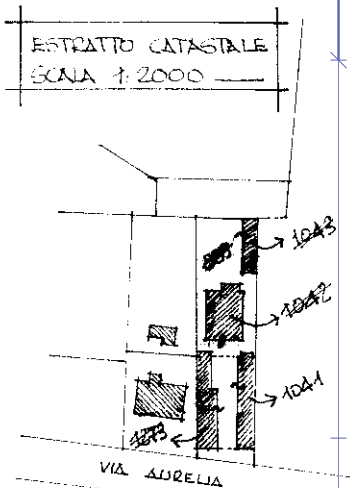

ORIENTAMENTO

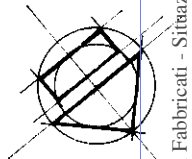

SCALA DI: **200**

BENI PROPRIETA' STESSA DITTA

PIANO TERRA

DAI MAPP. 889 -1042 -1043 F.41 PER  
FUSIONE -

Roma - Istituto Poligrafico e Zecca dello Stato - P.V.

invariato 01  
Catastro dei Fabbricati - Sitteazzone al 01/07/2024 - Comune di SERAVEZZA(1622) - < Foglio 41 - Particella 1041 - Subaltemo 2 >

Dichiarazione di N.C.   
Denuncia di variazione

Compilata da **GEOMETRA**  
(Titolo, cognome e nome)

**OMERO GALLEN**

RISERVATO ALL'UFFICIO

Data presentazione: 02/11/1990 - Data: 01/07/2024 - n. T122737 - Richiedente: TRRLCU71S14E715U

Totale schede: **41** Formati di acquisizione: A4(210x297) - Formato stampa richiesto: A4(210x297)

F. **41** della provincia di **LUCCA** n. **716**

n. **1041** civ. **1**

**Lotto Secondo - Allegato n. 7**