

SCHEMA FOTOGRAFICO - FOTOGRAFIE

Planimetria di u.i.u. in Comune di San Martino In Strada

Via Strada della Madonnina

civ. 3

Identificativi Catastali:

Sezione:
Foglio: 12
Particella: 529
Subalterno: 1-2

SCHEMA FOTOGRAFICO

Scheda n. 1

Scala 1:200

PIANO TERRA

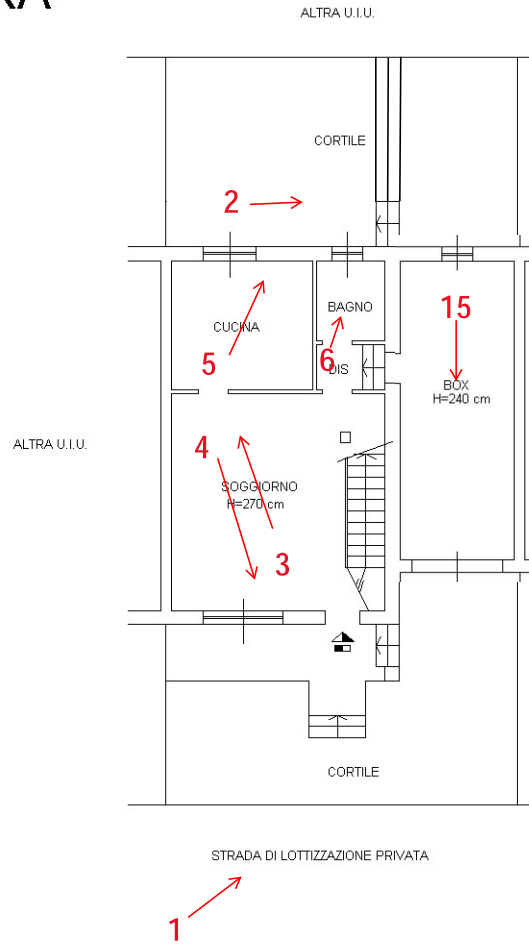

PIANO PRIMO

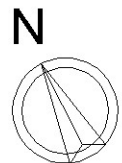
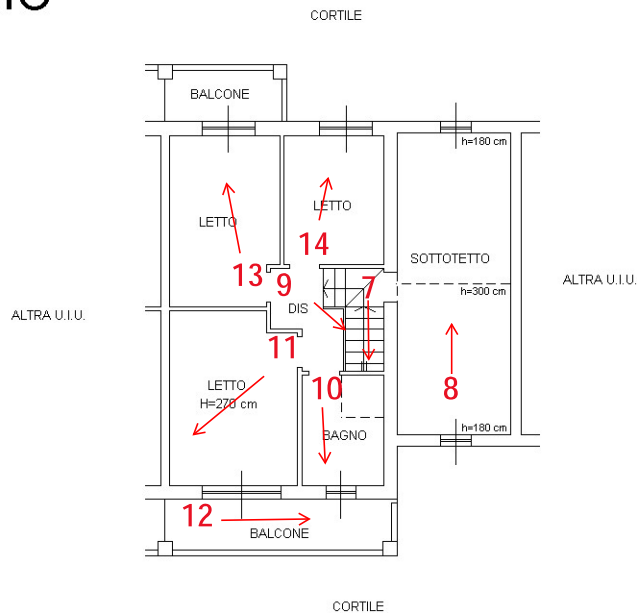



1 - facciata su strada



2 - cortile retro fabbricato

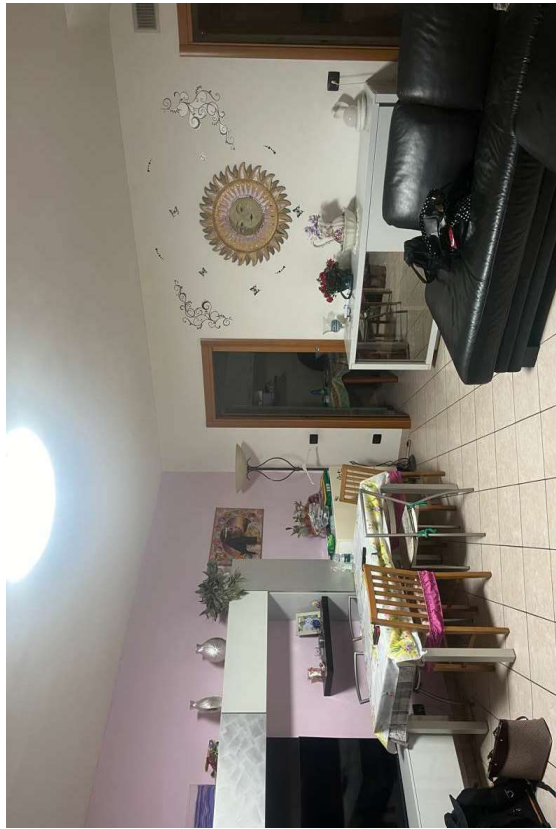

3 - soggiorno



4 - soggiorno



5 - cucina



6 - bagno al piano terreno

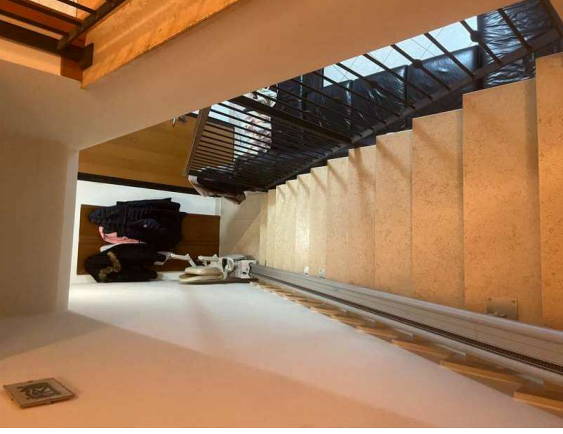

7 - scale primo-terra



8 - locale sottotetto



9 - disimpegno primo piano



10 - bagno al primo piano



11 - camera matrimoniale



12 - balcone camera matrimoniale

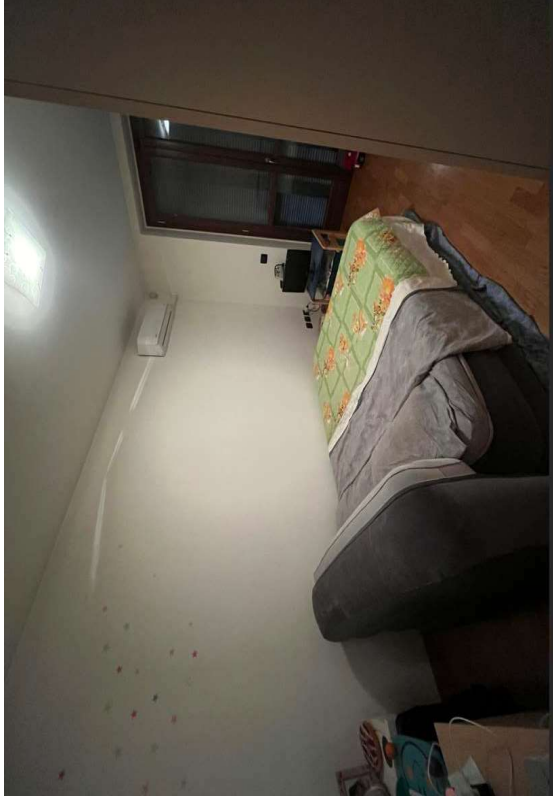

13 - cameretta a lato camera matrimoniale



14 - cameretta lato sottotetto



15 - vano autorimessa

DOCUMENTI CATASTALI

- Estratto mappa catastale
- Planimetria
- Visura attuale

ALLEGATO B.1

N=5013000

E=1541800

I Particella: 529



**Agenzia del Territorio
CATASTO FABBRICATI
Ufficio Provinciale di
Lodi**

Dichiarazione protocollo n. **LO0109539** del **13/10/2009**
Planimetria di u.i.u. in Comune di San Martino In Strada
Via Di Nuova Lottizzazione civ. SNC

Identificativi Catastali:
Sezione:
Foglio: 12
Particella: 529
Subalterno: 1

Scheda n. 1 Scala 1:200

PIANO TERRA

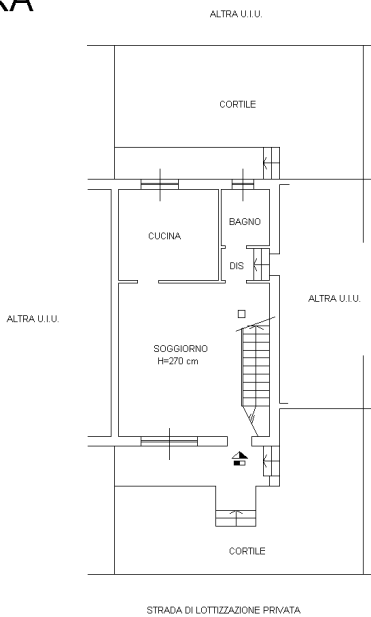

PIANO PRIMO

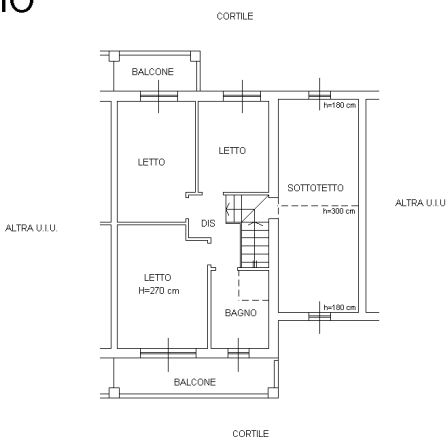

Catasto dei Fabbricati - Situazione al 20/04/2024 - Comune di SAN MARTINO IN STRADA (012) - < Foglio 12 - Particella 529 - Subalterno 1 >
VIA XX SETTEMBRE n. SNC Piano T-1

**Agenzia del Territorio
CATASTO FABBRICATI
Ufficio Provinciale di
Lodi**

Dichiarazione protocollo n. **LO0109539** del **13/10/2009**
Planimetria di u.i.u. in Comune di San Martino In Strada
Via Di Nuova Lottizzazione civ. SNC

Identificativi Catastali:
Sezione:
Foglio: 12
Particella: 529
Subalterno: 2

Scheda n. 1 Scala 1:200

PIANO TERRA

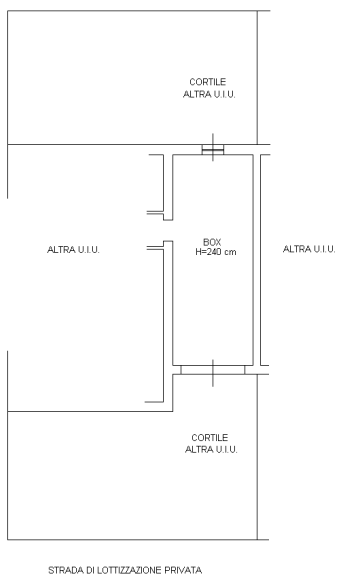

inout 01

Catasto dei Fabbricati - Situazione al 20/04/2024 - Comune di SAN MARTINO IN STRADA (012) - < Foglio 12 - Particella 529 - Subalterno 2 >
VIA XX SETTEMBRE n. SNC Piano T

Visura storica per immobile

Situazione degli atti informatizzati al 20/04/2024

Dati della richiesta	Comune di SAN MARTINO IN STRADA (Codice: I012)
Catasto Fabbricati	Provincia di LODI Foglio: 12 Particella: 529 Sub.: 1

INTESTATO

1	(1) Proprietà I/1
---	-------------------

Unità immobiliare dal 09/11/2015

N.	DATI IDENTIFICATIVI				DATI DI CLASSAMENTO				DATI DERIVANTI DA			
	Sezione Urbana	Foglio	Particella	Sub	Zona Cens.	Micro Zona	Categoria	Classe		Consistenza	Superficie Catastale	Rendita
1		12	529	1			A/7	3	7 vani	Totale: 137 m ² Totale: escluse aree scoperte**: 133 m ²	Euro 560,36	Variazione del 09/11/2015 - Inserimento in visura dei dati di superficie.
Indirizzo				VIA XX SETTEMBRE n. SNC Piano T-1								
Notifica				Partita								
Annotazioni				-classamento e rendita non rettificati entro dodici mesi dalla data di iscrizione in atti della dichiarazione (d.m. 701/94)								
				Mod.58								

Mappali Terreni Correlati
 Codice Comune I012 - Foglio 12 - Particella 529

Situazione dell'unità immobiliare dal 12/11/2014

N.	DATI IDENTIFICATIVI				DATI DI CLASSAMENTO				DATI DERIVANTI DA			
	Sezione Urbana	Foglio	Particella	Sub	Zona Cens.	Micro Zona	Categoria	Classe		Consistenza	Superficie Catastale	Rendita
1		12	529	1			A/7	3	7 vani		Euro 560,36	VARIAZIONE TOPONOMASTICA del 12/11/2014 Pratica n. L00047594 in atti dal 12/11/2014 VARIAZIONE DI TOPONOMASTICA (n. 16390.1/2014)
Indirizzo				VIA XX SETTEMBRE n. SNC Piano T-1								
Notifica				Partita								
				Mod.58								

ALLEGATO B . 3

Visura storica per immobile

Situazione degli atti informatizzati al 20/04/2024

Annotazioni	-classamento e rendita non rettificati entro dodici mesi dalla data di iscrizione in atti della dichiarazione (d.m. 701/94)
-------------	---

Mappali Terreni Correlati
 Codice Comune 1012 - Foglio 12 - Particella 529

Situazione dell'unità immobiliare dal 13/10/2010

N.	DATI IDENTIFICATIVI				DATI DI CLASSAMENTO				DATI DERIVANTI DA			
	Sezione Urbana	Foglio	Particella	Sub	Zona Cens.	Micro Zona	Categoria	Classe Consistenza		Superficie Catastale	Rendita	
1		12	529	1			A/7	3	7 vani		Euro 560,36	VARIAZIONE NEL CLASSAMENTO del 13/10/2010 Pratica n. LO0060344 in atti dal 13/10/2010 VARIAZIONE DI CLASSAMENTO (n. 4181.1/2010)
Indirizzo VIA DA DENOMINARE n. SNC Piano T-1												
Notifica Mod.58												
Annotazioni -classamento e rendita non rettificati entro dodici mesi dalla data di iscrizione in atti della dichiarazione (d.m. 701/94)												

Situazione dell'unità immobiliare dal 13/10/2009

N.	DATI IDENTIFICATIVI				DATI DI CLASSAMENTO				DATI DERIVANTI DA			
	Sezione Urbana	Foglio	Particella	Sub	Zona Cens.	Micro Zona	Categoria	Classe Consistenza		Superficie Catastale	Rendita	
1		12	529	1			A/7	3	7 vani		Euro 560,36	COSTITUZIONE del 13/10/2009 Pratica n. LO0109539 in atti dal 13/10/2009 COSTITUZIONE (n. 789.1/2009)
Indirizzo VIA DA DENOMINARE n. SNC Piano T-1												
Notifica Mod.58												
Annotazioni -classamento e rendita proposti (d.m. 701/94)												

L'intestazione alla data della richiesta deriva dai seguenti atti:

Situazione degli intestati dal 20/01/2010

N.	DATI ANAGRAFICI	CODICE FISCALE	DIRITTI E ONERI REALI
1			(1) Proprieta' 1/1

Visura storica per immobile

Situazione degli atti informatizzati al 20/04/2024

Data: 20/04/2024 Ora: 10.11.38 Fine

Visura n.: T32182 Pag: 3

DATI DERIVANTI DA Atto del 20/01/2010 Pubblico ufficiale ROZZA VINCENZO Sede LODI (LO) Repertorio n. 26509 - COMPRAVENDITA Nota presentata con Modello Unico n. 822.1/2010 Reparto PI di LODI in atti dal 26/01/2010

Situazione degli intestati dal 13/10/2009

N.	DATI ANAGRAFICI	CODICE FISCALE	DIRITTI ONERIREALI
1	COSTITUZIONE del 13/10/2009 Pratica n. LO0109539 in atti dal 13/10/2009 COSTITUZIONE (n. 789.1/2009)		(1) Proprietà 1/1 fino al 20/01/2010

Visura telematica

Tributi speciali: Euro 0,90

* Codice Fiscale Validato in Anagrafe Tributaria.

** Si intendono escluse le "superfici di balconi, terrazzi e aree scoperte pertinenziali e accessorie, comunicanti o non comunicanti" (cfr. Provvedimento del Direttore dell'Agenzia delle Entrate 29 marzo 2013).

Visura storica per immobile

Situazione degli atti informatizzati al 20/04/2024

Dati della richiesta	Comune di SAN MARTINO IN STRADA (Codice:1012) Provincia di LODI
Catasto Fabbricati	Foglio: 12 Particella: 529 Sub.: 2

INTESTATO

1	(1) Proprietà 1/1
---	-------------------

Unità immobiliare dal 09/11/2015

N.	DATI IDENTIFICATIVI				DATI DI CLASSAMENTO				DATI DERIVANTI DA			
	Sezione Urbana	Foglio	Particella	Sub	Zona Cens.	Micro Zona	Categoria	Classe		Consistenza	Superficie Catastale	Rendita
1		12	529	2			C/6	4	25 m ²	Totale: 28 m ²	Euro 65,85	Variazione del 09/11/2015 - Inserimento in visura dei dati di superficie.
Inirizzo	VIA XX SETTEMBRE n. SNC Piano T											
Notifica	Partita											
Annotazioni	-classamento e rendita non rettificati entro dodici mesi dalla data di iscrizione in atti della dichiarazione (d.m. 701/94)											

Mappali Terreni Correlati

Codice Comune 1012 - Foglio 12 - Particella 529

Situazione dell'unità immobiliare dal 12/11/2014

N.	DATI IDENTIFICATIVI				DATI DI CLASSAMENTO				DATI DERIVANTI DA			
	Sezione Urbana	Foglio	Particella	Sub	Zona Cens.	Micro Zona	Categoria	Classe		Consistenza	Superficie Catastale	Rendita
1		12	529	2			C/6	4	25 m ²		Euro 65,85	VARIAZIONE TOPONOMASTICA del 12/11/2014 Pratica n. LO0047595 in atti dal 12/11/2014 VARIAZIONE DI TOPONOMASTICA (n. 16391.1/2014)
Inirizzo	VIA XX SETTEMBRE n. SNC Piano T											
Notifica	Partita											
Annotazioni	-classamento e rendita non rettificati entro dodici mesi dalla data di iscrizione in atti della dichiarazione (d.m. 701/94)											

Mappali Terreni Correlati

Codice Comune 1012 - Foglio 12 - Particella 529

Visura storica per immobile

Situazione degli atti informatizzati al 20/04/2024

Situazione dell'unità immobiliare dal 13/10/2010

N.	DATI IDENTIFICATIVI				DATI DI CLASSAMENTO				DATI DERIVANTI DA			
	Sezione Urbana	Foglio	Particella	Sub	Zona Cens.	Micro Zona	Categoria	Classe		Consistenza	Superficie Catastale	Rendita
1		12	529	2			C/6	4	25 m ²		Euro 65,85	VARIAZIONE NEL CLASSAMENTO del 13/10/2010 Pratica n. LO0060344 in atti dal 13/10/2010 VARIAZIONE DI CLASSAMENTO (n. 4181.1/2010)
Indirizzo VIA DA DENOMINARE n. SNC Piano T												
Notifica												
Annotazioni -classamento e rendita non rettificati entro dodici mesi dalla data di iscrizione in atti della dichiarazione (d.m. 701/94) Mod.58												

Situazione dell'unità immobiliare dal 13/10/2009

N.	DATI IDENTIFICATIVI				DATI DI CLASSAMENTO				DATI DERIVANTI DA			
	Sezione Urbana	Foglio	Particella	Sub	Zona Cens.	Micro Zona	Categoria	Classe		Consistenza	Superficie Catastale	Rendita
1		12	529	2			C/6	4	25 m ²		Euro 65,85	COSTITUZIONE del 13/10/2009 Pratica n. LO0109539 in atti dal 13/10/2009 COSTITUZIONE (n. 789.1/2009)
Indirizzo VIA DA DENOMINARE n. SNC Piano T												
Notifica												
Annotazioni -classamento e rendita proposti (d.m. 701/94) Mod.58												

L'intestazione alla data della richiesta deriva dai seguenti atti:

Situazione e degli intestati dal 20/01/2010

N.	DATI ANAGRAFICI		CODICE FISCALE	DIRITTI E ONERI REALI
1				(1) Proprietà 1/1
DATI DERIVANTI DA				
Atto del 20/01/2010 Pubblico ufficiale ROZZA VINCENZO Sede LODI (LO) Repertorio n. 26509 - COMPRAVENDITA Nota presentata con Modello Unico n. 822.1/2010 Reparto PI di LODI in atti dal 26/01/2010				

Situazione e degli intestati dal 13/10/2009

N.	DATI ANAGRAFICI		CODICE FISCALE	DIRITTI E ONERI REALI
1				(1) Proprietà 1/1 fino al 20/01/2010

Visura storica per immobile Situazione degli atti informatizzati al 20/04/2024

DATI DERIVANTI DA	COSTITUZIONE del 13/10/2009 Pratica n. LO0109539 in atti dal 13/10/2009 COSTITUZIONE (n. 789.1/2009)
--------------------------	--

Visura telematica

Tributi speciali: Euro 0,90

* Codice Fiscale Validato in Anagrafe Tributaria.