

**Compilata da:**  
Negri Alessandro  
Iscritto all'albo:  
Geometri  
Prov. Lodi N. 430

**Identificativi Catastali:**  
Sezione: 4  
Particella: 167  
Subalterno: 703

**Dichiarazione protocollo n. LO0049027 del 20/06/2007**  
Planimetria di u.i.u. in Comune di Graffignana  
Via Giacomo Matteotti civ. 15

**Comune:** GRAFFIGNANA

**RICEVUTA DICHIARAZIONE DI**  
Dati immobiliari urbana:

La ditta (1) ..... D.T. 15-10-22

ha presentato dichiarazione dell'unità immobiliare situata nel Comune di Graffignana Loc. Via Matteotti

N.ri civici ..... Scala 1  
Piani ..... N.ri interni .....

(1) Segnare i dati anagrafici del solo primo intestatario.

Data di presentazione

N. di protocollo (mod. 97 CEU) 6079

Il FUNZIONARIO RICEVENTE

Bollo d'ufficio

# NUOVO CATASTO EDILIZIO URBANO

(R. DECRETO-LEGGI 11 APRILE 1980, N. 662)

Planimetria dell'immobile situato nel Comune di **GRAFFIGNANA** Via **Matteotti**  
nata a **Milano**  
segata alla dichiarazione presentata all'Ufficio Tecnico Erariale di **Milano**

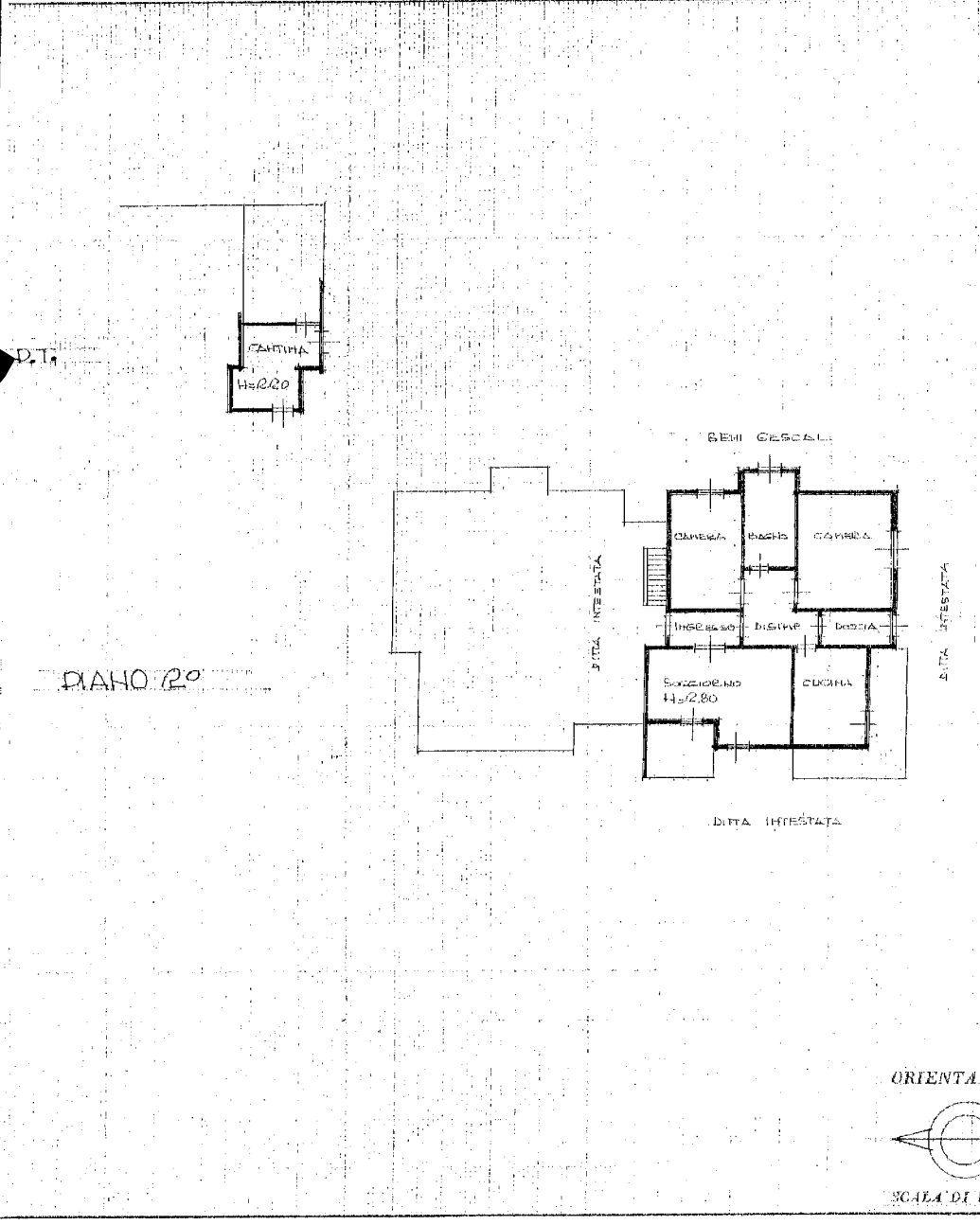

**SPAZIO RISERVATO PER LE ANNOTAZIONI D'UFFICIO**

ATA  
PROT. N°

Compilata dal **[Redacted]**  
Iscritto all'Albo de Geometri n. **294**  
della Provincia di **MILANO**  
DATA **6.10.1978**  
Firma: **[Signature]**

Compilata da:  
Negri Alessandro  
Iscritto all'albo:  
Geometri  
Prov. Lodi  
N. 430

Identificativi Catastali:  
Sezione: 4  
Foglietto: 167  
Particella: 167  
Subalterno: 704

Dichiarazione protocollo n. LO0049034 del 20/06/2007  
Planimetria di u.i.u. in Comune di Graffignana  
Via Giacomo Matteotti

civ. 15

presentato dichiarazione  
ell'unità immobiliare sita  
nel Comune di Graffignana  
scalia  
a

ri civici ..... Scala  
ai ..... N.ri interni .....

Segnare i dati anagrafici del solo primo intestatario.

Data di presentazione

**Agencia del Territorio  
CATASTO FABBRICATI**  
Ufficio provinciale di Lodi

N. di protocollo (mod. 97 CEU)  
**6078**

IL FUNZIONARIO RICEVENTE

Bollo d'ufficio

Ultima planimetria in atti

# NUOVO CATASTO EDILIZIO URBANO

(R. DECRETO LEGGE 11 APRILE 1999, N. 52)

Planimetria situata nel Comune di **GRAFFIGNANA** Via **Matteotti**  
Data **[REDACTED]**  
Allegata alla dichiarazione presentata all'Ufficio Tecnico Erariale di **MILANO**



SPAZIO RISERVATO PER LE ANNOTAZIONI D'UFFICIO

DATA  
PROT. N°

Compilata **[REDACTED]**  
Iscritto all'Albo dei Geometri **2843**  
della Provincia **[REDACTED]**  
DATA **11/03/2024**  
Firma: *[Signature]*



inau 01  
 Catasto dei Fabbricati - Situazione al 11/03/2024 - Comune di GRAFFIGNANA(E127) - < Foglio 4 - Particella 167 - Subalterno 704 >  
 VIA GIACOMO MATTEOTTI n. 15 Piano T