

Mod. A (Nuovo Catasto Edilizio Urbano)

MODULARIO
F. riq. rend. 486



MINISTERO DELLE FINANZE
DIREZIONE GENERALE DEL CATASTO E DEI SERVIZI TECNICI ERARIALI
NUOVO CATASTO EDILIZIO URBANO

Lire
300

(R. DECRETO-LEGGE 13 APRILE 1939, N. 652)

Planimetria dell'immobile situato nel Comune di VIAREGGIO Via BUONARROTI
Ditta " IFFI S.P.A. " SEDE IN VIAREGGIO VIALE CARBUCCI n° 12
Allegata alla dichiarazione presentata all'Ufficio Tecnico Erariale di LUCCA

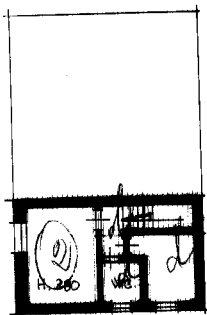

PIANO PRIMO

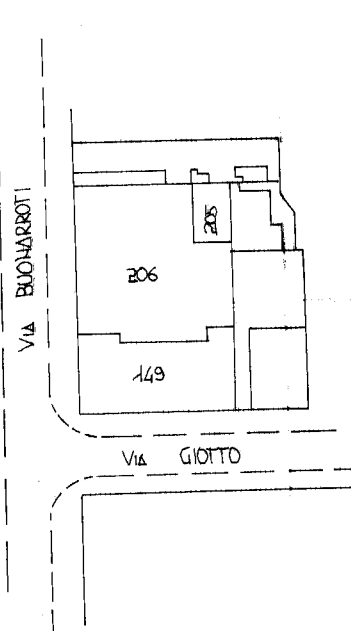

UBICAZIONE 1:1000
F. 10
Mapp. 205/1

DEPARTAMENTO E CLASSAMENTO EFFET-
TATI CON VERIFICA SORDANILOGO, ESTERNO
L. 9 MAR 1933

IL TECNICO
[Signature]
CATASTO

ORIENTAMENTO



SCALA DI 1: 200

SPAZIO RISERVATO PER LE ANNOTAZIONI D'UFFICIO

DATA

15 NOV. 1986

PROT. N°

16193

FELI

[Signature] 205/144

Compilata dal GEOMETRA

PIERLUIGI CINQUINI
(Titolo, nome e cognome del tecnico)

Iscritto all'Albo de i GEOMETRI

della Provincia di LUCCA

DATA 14-11-86

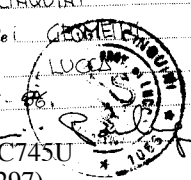

Ultima planimetria in atti

Catasto dei Fabbricati - Situazione al 18/10/2018 - Comune di VIAREGGIO (L.833) - < Foglio: 10 - Particella: 205 - Subalterno: 14 >
VIALE MICHELANGELO BUONARROTI n. 103 piano: T-1;

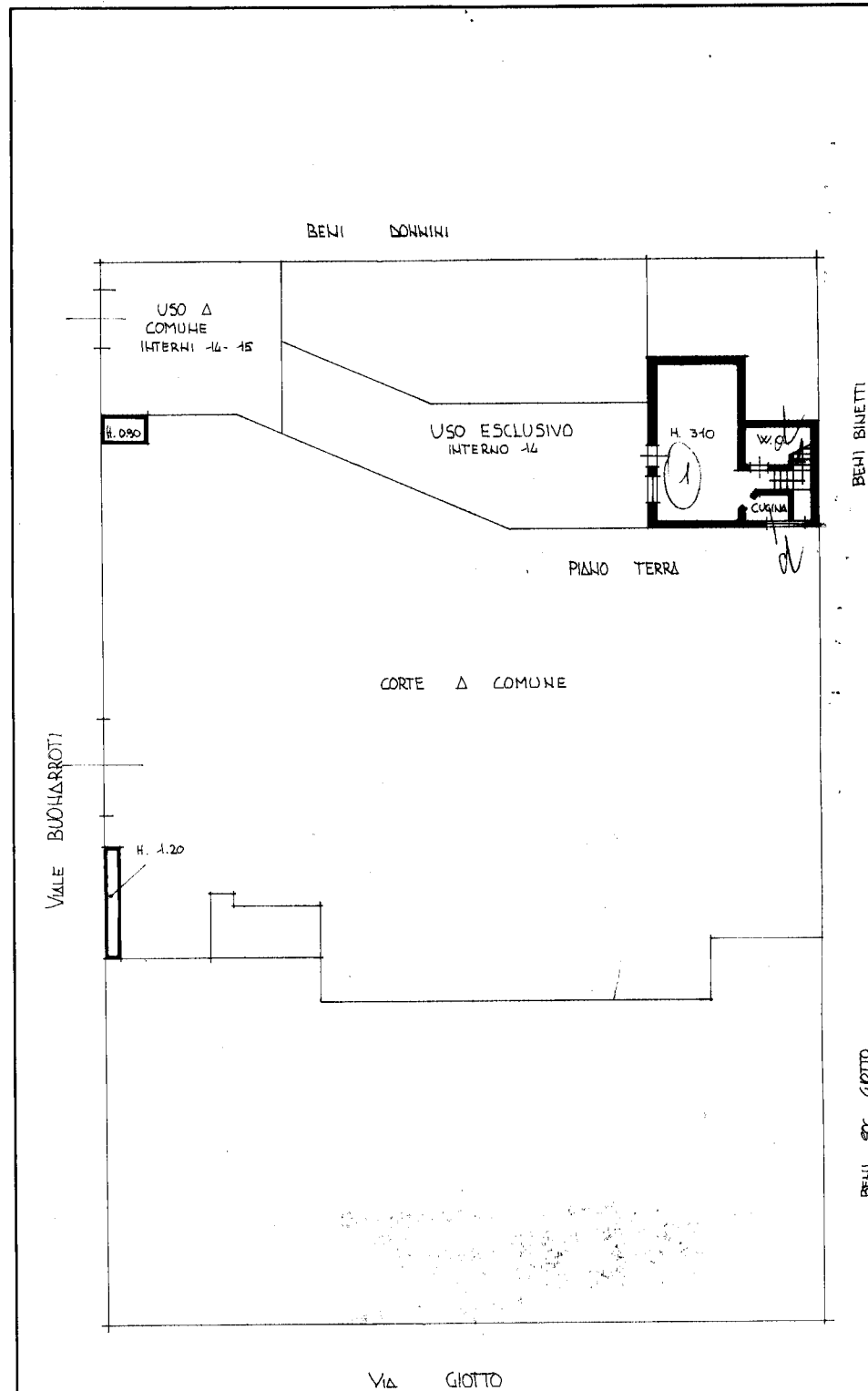

Catasto dei Fabbricati - Situazione al 18/10/2018 - Comune di VIAREGGIO (L.833) - < Foglio: 10 - Particella: 205 - Subalterno: 14 >
VIALE MICHELANGELO BUONARROTTI n. 103 piano: T.1.

Ultima planimetria in atti



N=62300

E=-87800

18-Ott-2018 13:0:45
Prot. n. T192461/2018

Scala originale: 1:1000
Dimensione cornice: 267.000 x 189.000 metri

Comune: VIAREGGIO
Foglio: 10

1 Particella: 205