

**Agenzia delle Entrate
CATASTO FABBRICATI
Ufficio Provinciale di
Forlì**

Dichiarazione protocollo n. FO0027883 del 27/03/2015

Planimetria di u.i.u. in Comune di San Mauro Pascoli

Viale Diana

civ.

Identificativi Catastali:

Sezione:

Foglio: 1

Particella: 33

Subalterno: 6

Compilata da:
Cantelli Mario

Iscritto all'albo:
Architetti

Prov. Forlì

N. 104

Scheda n. 1

Scala 1:1000

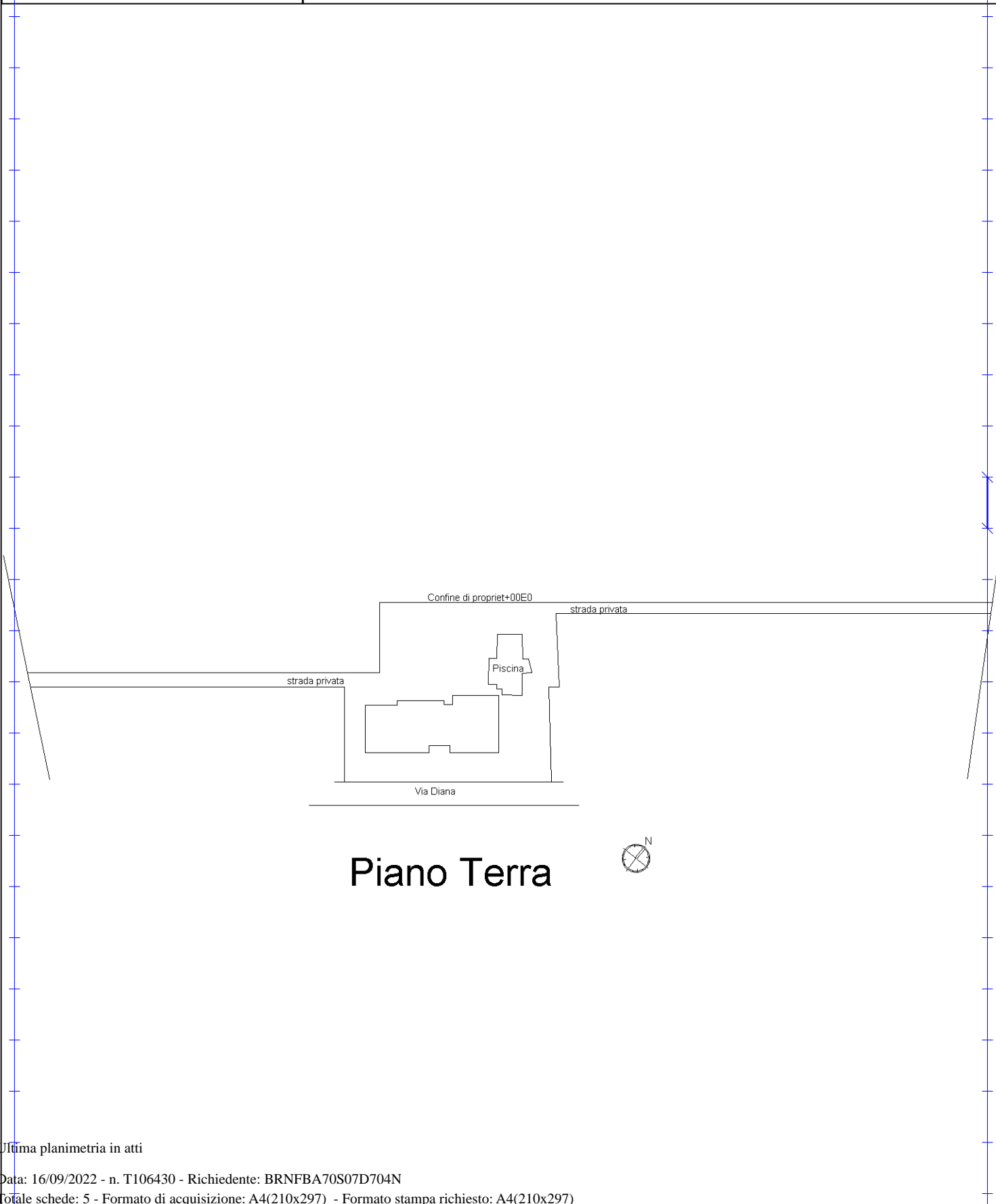

Ultima planimetria in atti



Agenzia delle Entrate
CATASTO FABBRICATI
Ufficio Provinciale di
Forlì'

Dichiarazione protocollo n. FO0027883 del 27/03/2015

Planimetria di u.i.u. in Comune di San Mauro Pascoli

Viale Diana

civ.

Identificativi Catastali:

Sezione:

Foglio: 1

Particella: 33

Subalterno: 6

Compilata da:
Cantelli Mario

Iscritto all'albo:
Architetti

Prov. Forlì'

N. 104

Scheda n. 2

Scala 1:200

PIANTA PIANO SOTTOSTRADA 1 H=2,07

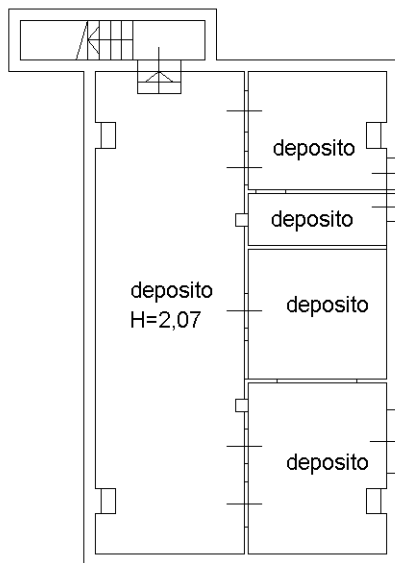

PIANTA PIANO TERRA

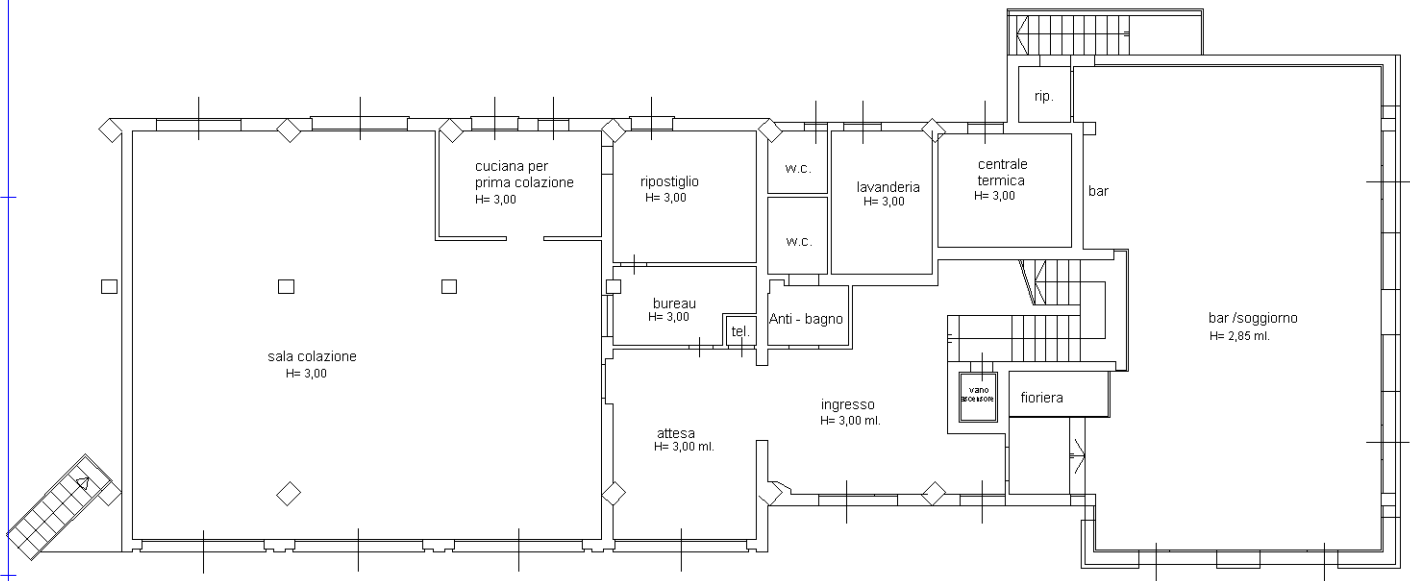

Ultima planimetria in atti



Agenzia delle Entrate
CATASTO FABBRICATI
Ufficio Provinciale di
Forlì'

Dichiarazione protocollo n. FO0027883 del 27/03/2015

Planimetria di u.i.u. in Comune di San Mauro Pascoli

Viale Diana

civ.

Identificativi Catastali:

Sezione:

Foglio: 1

Particella: 33

Subalterno: 6

Compilata da:
Cantelli Mario

Iscritto all'albo:
Architetti

Prov. Forlì'

N. 104

Scheda n. 3

Scala 1:200

PIANTA PIANO PRIMO H= 3.15 ml.

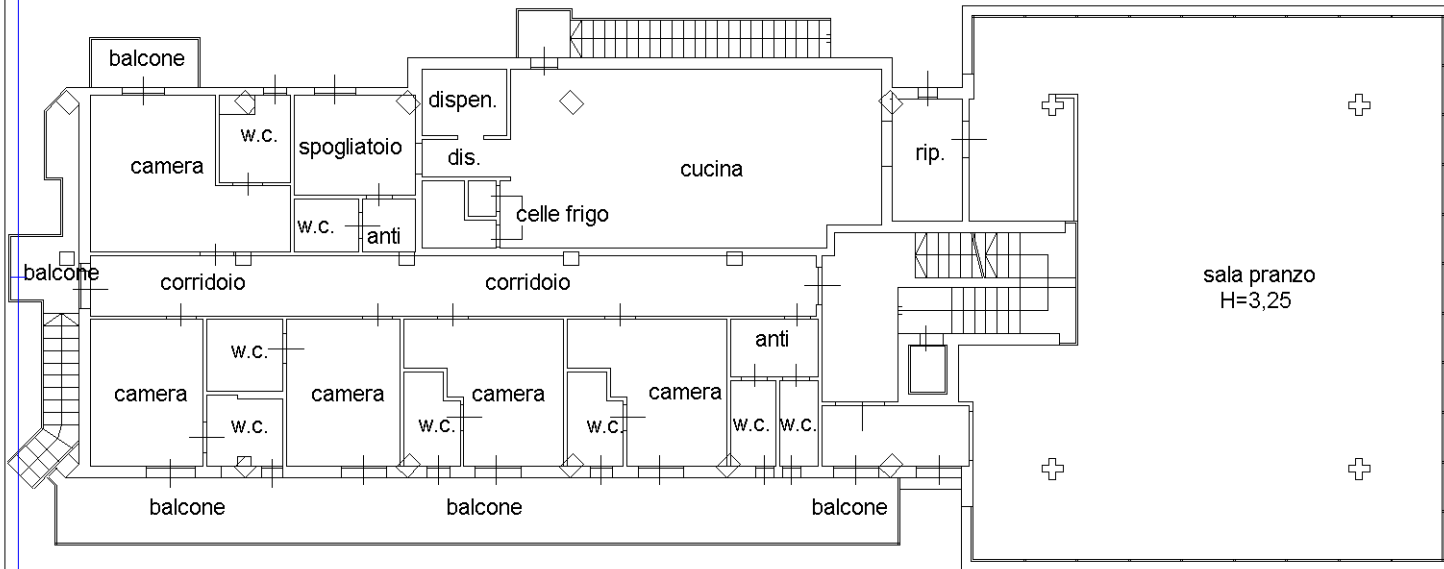

PIANTA PIANO SECONDO H= 3,00 ml.

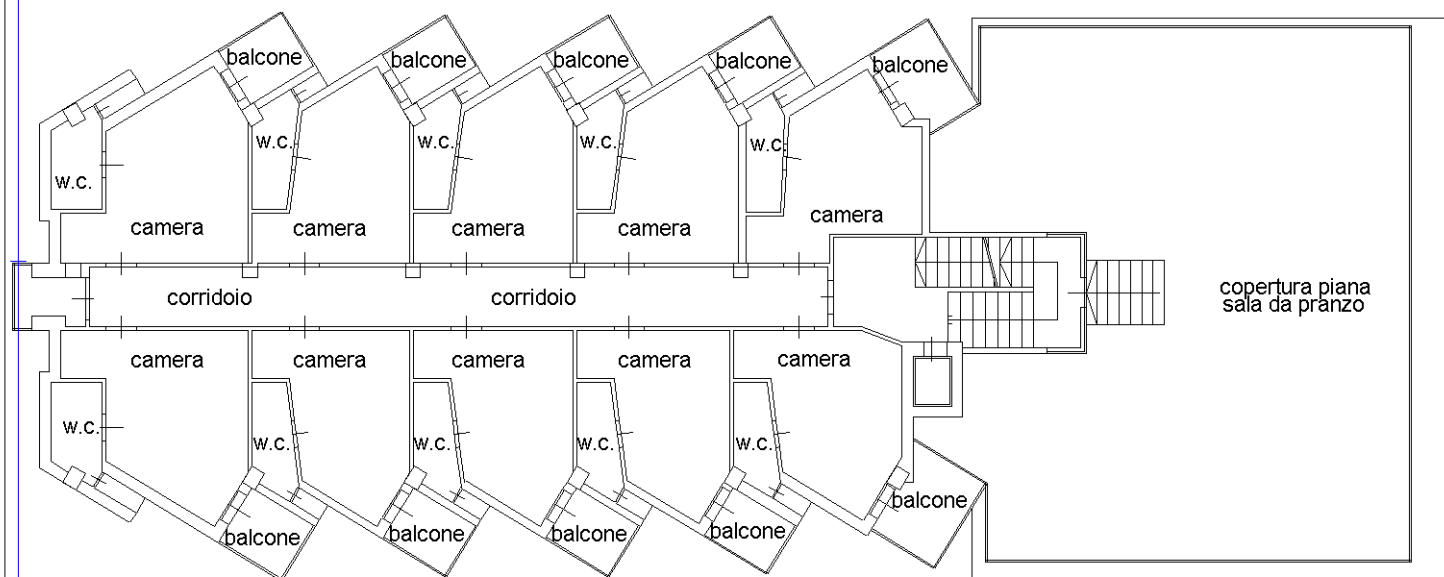

Ultima planimetria in atti



Agenzia delle Entrate
CATASTO FABBRICATI
Ufficio Provinciale di
Forlì'

Dichiarazione protocollo n. FO0027883 del 27/03/2015

Planimetria di u.i.u. in Comune di San Mauro Pascoli

Viale Diana

civ.

Identificativi Catastali:

Sezione:

Foglio: 1

Particella: 33

Subalterno: 6

Compilata da:
Cantelli Mario

Iscritto all'albo:
Architetti

Prov. Forlì'

N. 104

Scheda n. 4

Scala 1:200

PIANTA PIANO TERZO H= 3,00 ml.

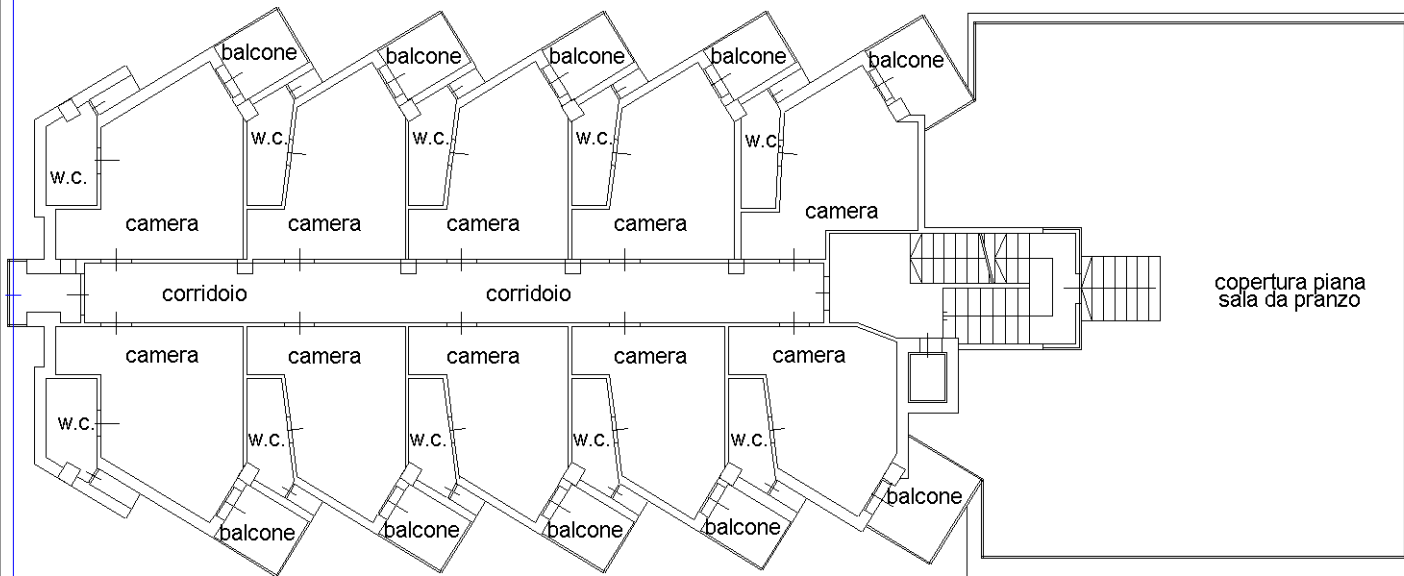

PIANTA PIANO QUARTO H= 3,00 ml.

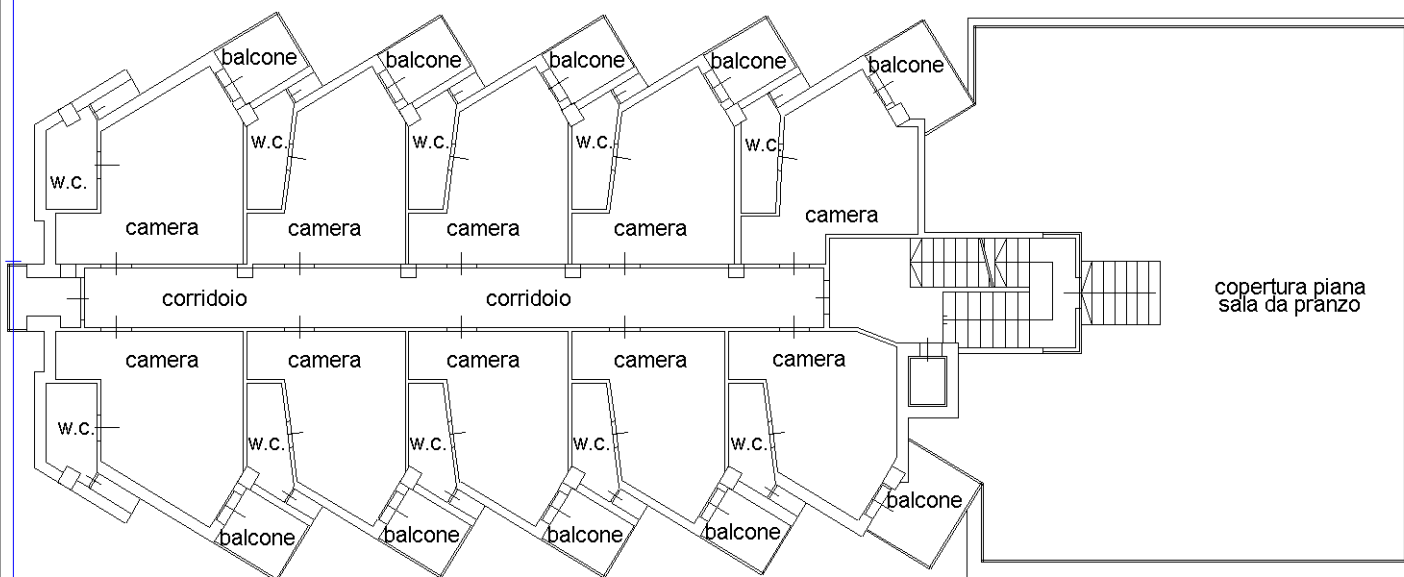

Ultima planimetria in atti



Agenzia delle Entrate
CATASTO FABBRICATI
Ufficio Provinciale di
Forlì'

Dichiarazione protocollo n. FO0027883 del 27/03/2015

Planimetria di u.i.u. in Comune di San Mauro Pascoli

Viale Diana

civ.

Identificativi Catastali:

Sezione:

Foglio: 1

Particella: 33

Subalterno: 6

Compilata da:
Cantelli Mario

Iscritto all'albo:
Architetti

Prov. Forlì'

N. 104

Scheda n. 5

Scala 1:200

PIANTA PIANO QUINTO

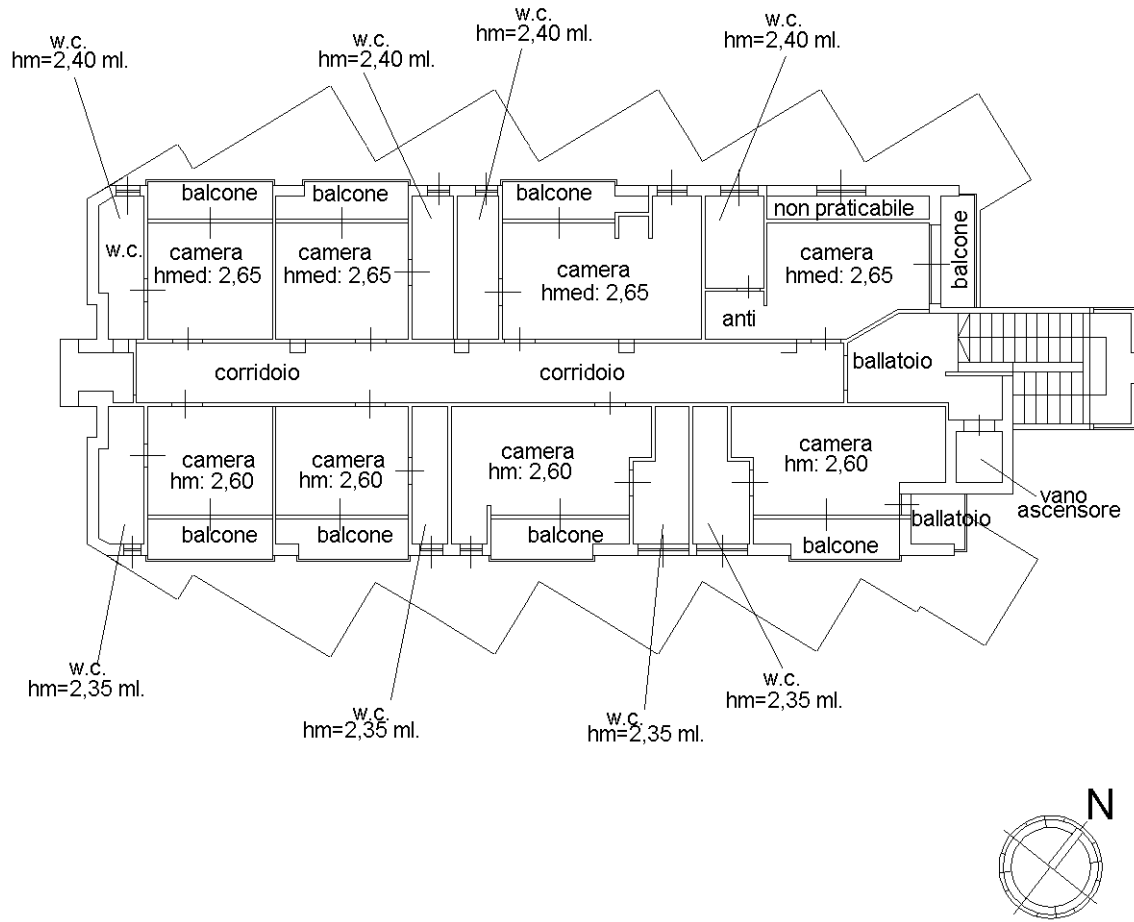

Ultima planimetria in atti



N=41000

E=55300

1 Particella: 33

Firmato Da: FABIO BERNI Emesso Da: ARUBAPEC EU QUALIFIED CERTIFICATES CA G1 Serial#: 53a05c99708a9772

Comune: (FO) SAN MAURO PASCOLI Scala originale: 1:2000 22-Nov-2022 18:50:53
Foglio: 1 Dimensione cornice: 534.000 x 378.000 metProtocollo pratica T438704/2022