

estratto Catasto Terreni - VAX - Planimetria scala 1:1.000



E=1541600



N. 4532100

L. 541600

5 Sel 2022 16:32:31
Protecolo pratica T269426/2022
Scala originale: 1:1000
Dimensione cornice: 388.000 x 275.000 metri
Comune: (SS) OLBIA/A
Foglio: 80 All: N

MODULARIO
F. rig. rend. 487



MINISTERO DELLE FINANZE
DIPARTIMENTO DEL TERRITORIO
CATASTO EDILIZIO URBANO (RDL 13-4-1939, n. 652)

MOD. BN (CE)

LIRE
800

Planimetria di u.i.u. in Comune di OLBIA via VELA civ.

ESTRATTO DI MAPPA
COMUNE DI OLBIA
AL N.C.E.U.
FG 30/N Mapp. 815
rapp. 1/1000

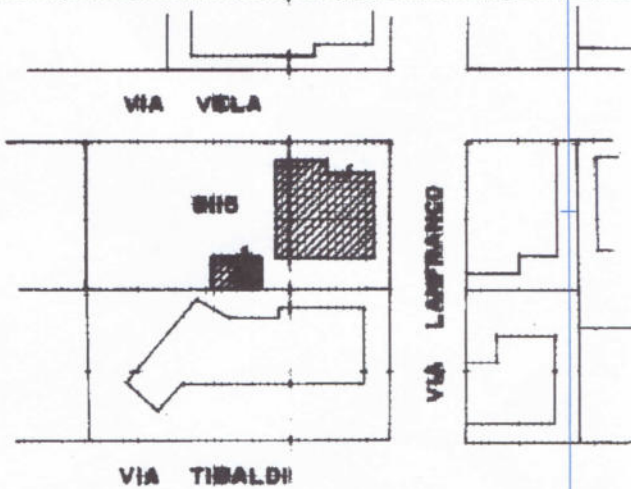

VIA VELA

PIANO TERRA Rapp. 1/200
H = mt. 2.00

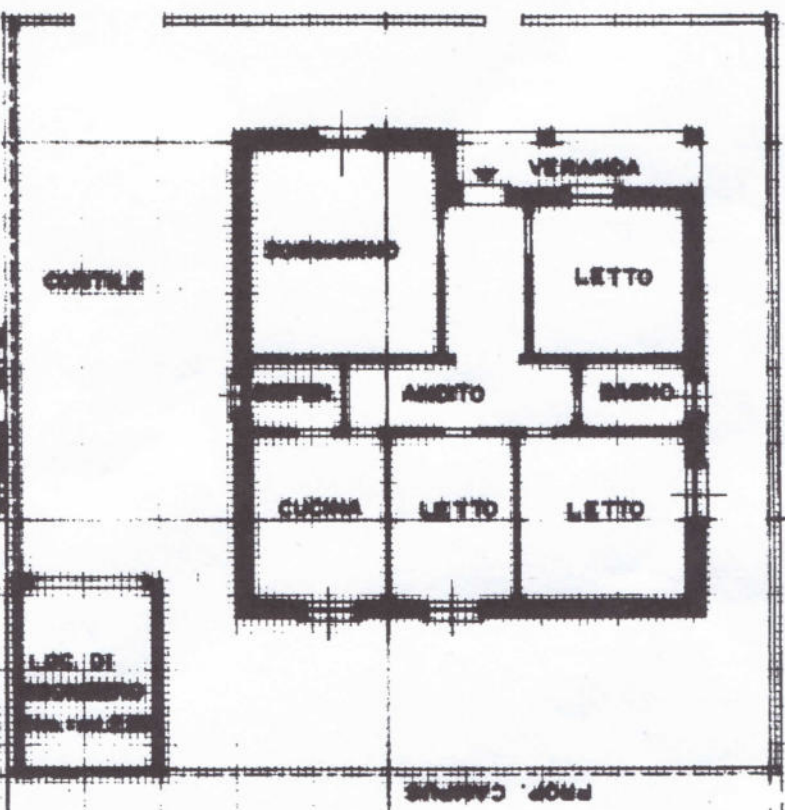

VIA LANFRANCO

ORIENTAMENTO



SCALA DI 1:100

Dichiarazione di N.C.
Denuncia di variazione

Compilata dal GEOM. TAMPONI MARINO
(Titolo, cognome e nome)
FRANCO

RISERVATO ALL'UFFICIO

Ultima planimetria in atti
Data presentazione: 06/09/2022
Totale schede: 30/1
n. sub. 2
Data:

Scritto all'atto del GEOMETRI
Richiedente: TLONLM59E30A069Y
della provincia di SASSARI
data

upou 01
Catasto ed. Fabbricati - Situazione al 06/09/2022 - Comune di OLBIA(G015) - < Foglio 30 - Particella 8115 - Subalterno 2 >
VIA VINCENZO VELA Piano T

Firmato Da: TOLA NICOLA MARIO Emesso Da: ARUBAPECS.P.A. NG CA 3 Serial#: efd1c33366b87af8434261b96808e11e

MODULARIO
F. rig. rend. 487



MINISTERO DELLE FINANZE
DIPARTIMENTO DEL TERRITORIO
CATASTO EDILIZIO URBANO (RDL 13-4-1939, n. 652)

MOD. BN (CEU)

LIRE
900

Planimetria di u.i.u. in Comune di OLBIA via VELA civ.

ESTRATTO DI MAPPA
COMUNE DI OLBIA
AL N.C.E.U
FG 30/N Mapp. 8115
rapp. 1/1000

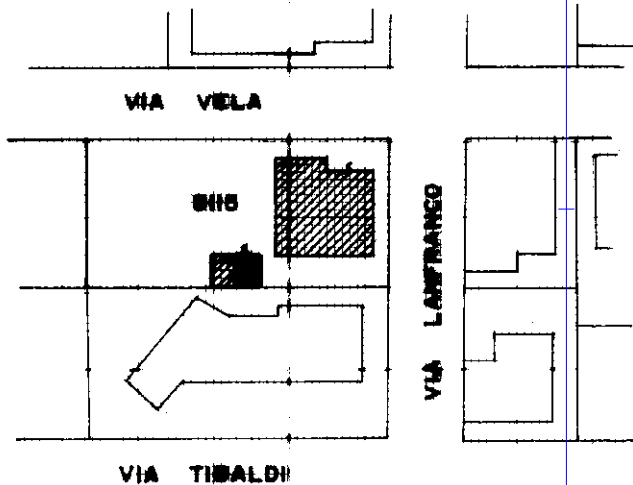

VIA VELA

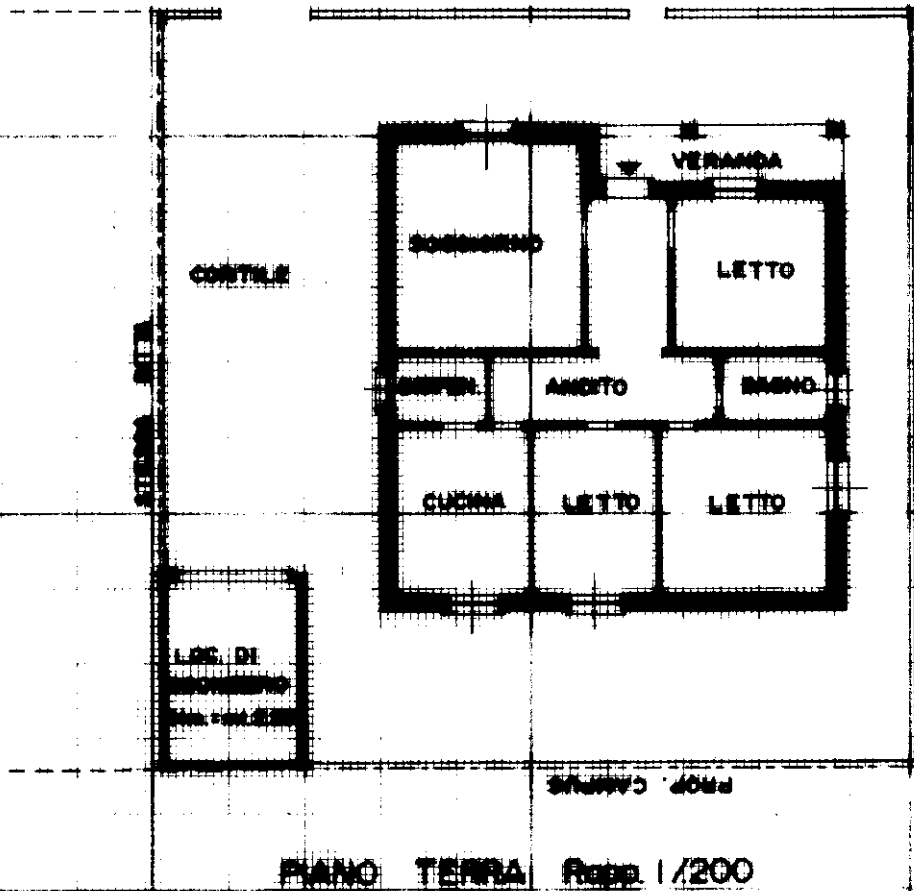

PIANO TERRA Rapp. 1/200
H = mt. 2.80

ORIENTAMENTO

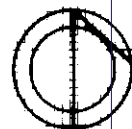

SCALA DI 1:100

Dichiarazione di N.C.
Denuncia di variazione



Compilata dal **GEOM. TAMPONI MARTINO**
(Titolo, cognome e nome)
FRANCO

RISERVATO ALL'UFFICIO

Ultima planimetria in atti
Data presentazione: 06/09/2022
Totale schede: 30A

Identificativo catastale: 06/09/2022
Formato di acquisizione: A4 (210x297)
n. **8115** sub. **2**
scritto all'Albo dei **GEOMETRI**
Richiedente: **TLONLM59E30A069Y**
della provincia di **SASSARI** n. **14010x297/45**
data Firma *Tamponi*

mapa 01
Catasto di Fabbricati - Situazione al 06/09/2022 - Comune di OLBIA (G015) - < Foglio 30 - Particella 8115 - Subalterno 2 >
Firmato Da: **ARUBAPEC S.P.A.** NG CA 3 Serial#: efd1c33366b87af8434261b96808e11e