

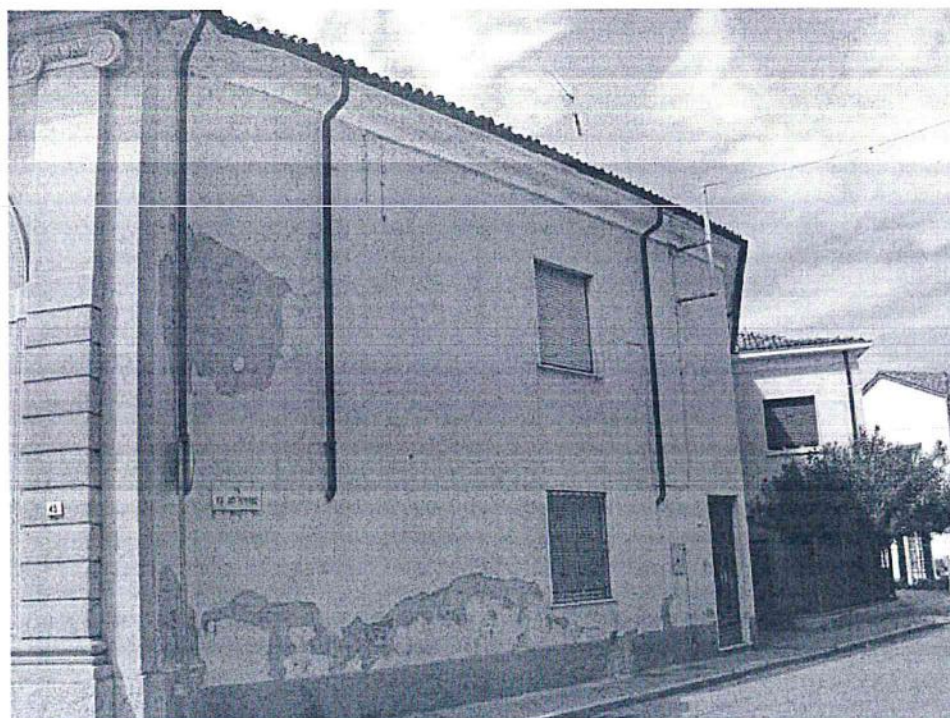

Viste esterne su via XX Settembre



Esecuzione Forzata n. 492/2022
Promossa da:



Vista interna abitazione PT



Vista interna abitazione PT - ingresso



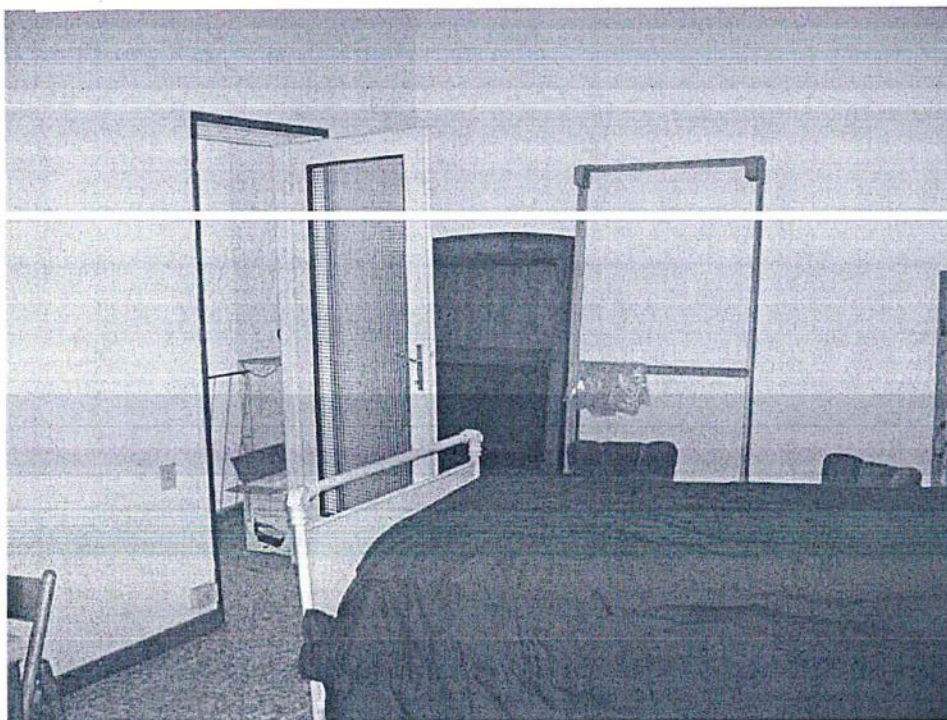

Vista interna abitazione PI - camera

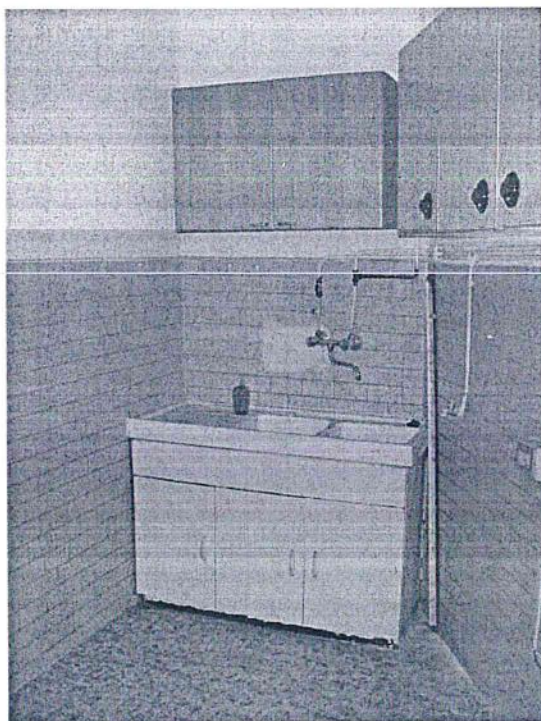

Vista interna abitazione PT - cucina

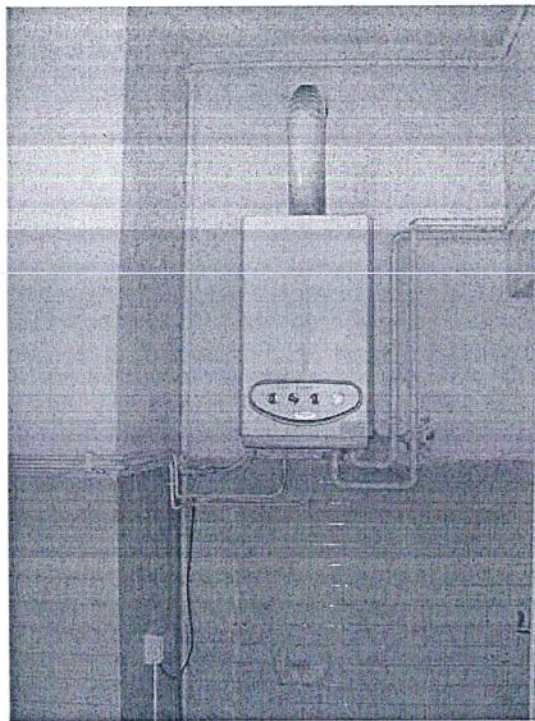

Esecuzione Forzata n. 492/2022
Promossa da:

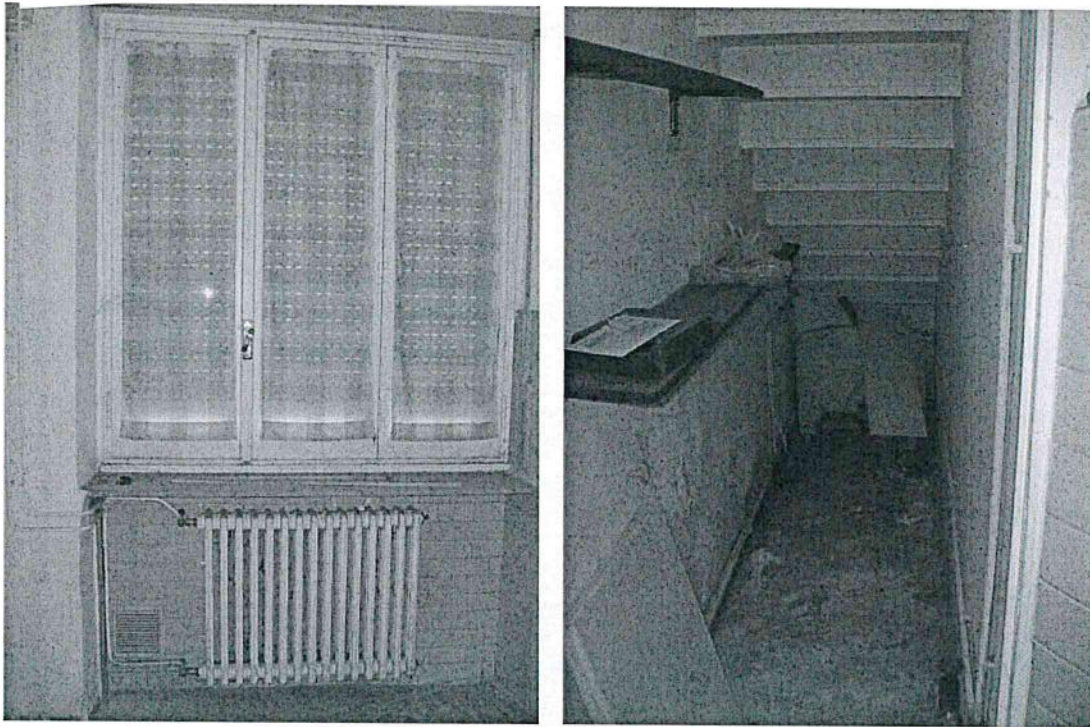

Vista interna abitazione PT – particolare serramento e ripost. sottoscala

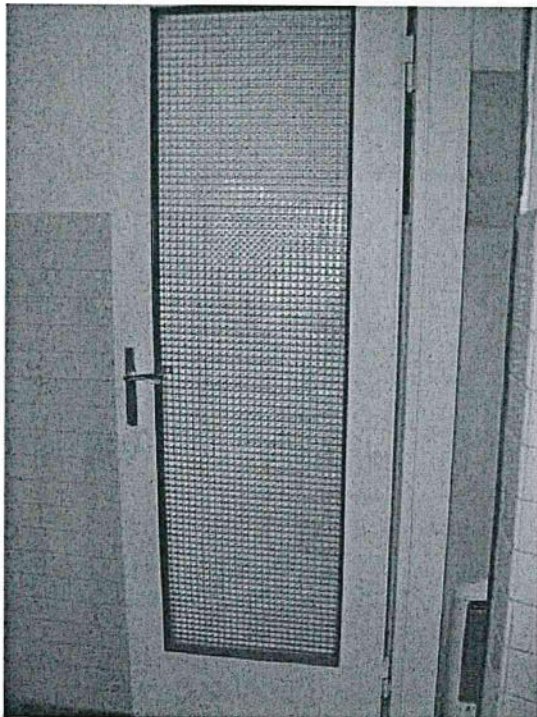

Vista interna abitazione PT – particolare serramento interno



Esecuzione Forzata n. 497/002
Promossa da:



Vista interna abitazione P1 – particolare sanitari



Vista interna abitazione P1 – particolare sanitari





Vista interna abitazione – particolare vano scala e disimpegno P1

Immobile Lotto 4	superficie	Valore intero	Valore della quota
Abitazione PT/P1	mq. 116,00 c.a.	€ 34.000,00	€ 34.000,00
Totale		€ 34.000,00	€ 34.000,00

- *Adeguamenti e correzioni della stima:* si applica la riduzione del 15% (circa) dal valore stimato pari ad € 5.000,00 (cinquemila/00)
- *Oneri notarili e provvigioni per mediatori a carico dell'acquirente:* Nessuna
- *Spese di cancellazione delle trascrizioni ed iscrizioni a carico dell'acquirente:* Nessuna
- *Spese tecniche di regolarizzazione urbanistica e/o catastale:* presentazione di CILA in Sanatoria e successiva scheda catastale per regolarizzare le minime difformità riscontrate; costo per attività tecniche indicativo per entrambe le pratiche € 2.700,00 oltre a Cassa Professionale ed IVA; costi per sanzione e diritti catastali/comunali € 1.200,00 c.a.

