

LEGENDA



PROPRIETA'



PROPRIETA'



CONCESSIONE EDILIZIA IN SANATORIA
N° 12/95 DEL 14-07-95

SVILUPPO PLANIMETRICO scala 1:500

VIA PARLO NEBDA

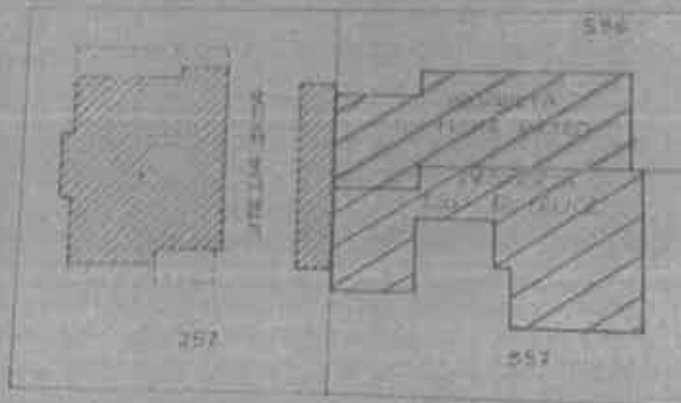

In relazione a
la N. 42/19
di da me diret
ONSO, GME
nico che i m
Sono stati

Hanno av

30-

Di
or
O
O
E
Ri

No

ON

di

ig

pe

qu

ri

di

de

le

ul

Di

di

de

le

ul

Di

di

de

le





ul

Di

di

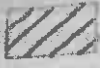
de

LEGENDA :

- D1
di
di  RINNOVAMENTO / MODIFICAZIONE / ESTENSIONE
di un'opera esistente
-  RINNOVAMENTO / MODIFICAZIONE / ESTENSIONE
di un'opera esistente
- O  CAMBIAMENTO DI DESTINAZIONE D'USO
di un'opera esistente
-  RINNOVAMENTO / MODIFICAZIONE / ESTENSIONE
di un'opera esistente

TIPOLOGIA

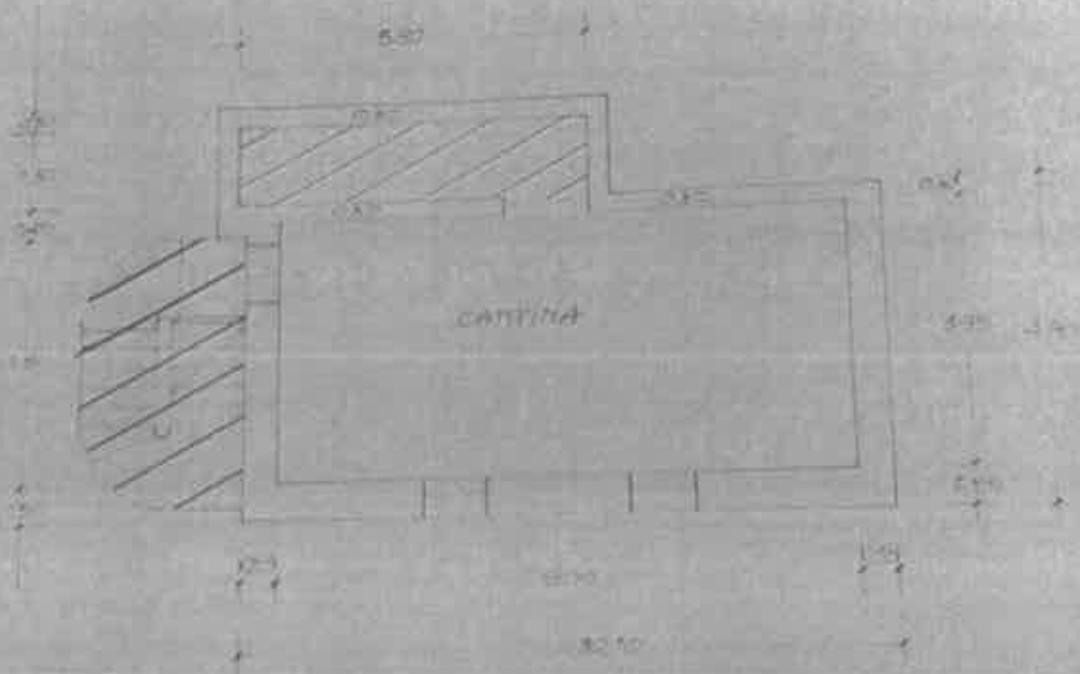

PIANO SEMINTERRATO

ore a
2/9
dret
SVE
e im
stati
avi
Q-

Secondaria

Prova di calcolo sismica del telaio delle pareti perimetrali
di un edificio a 3 piani

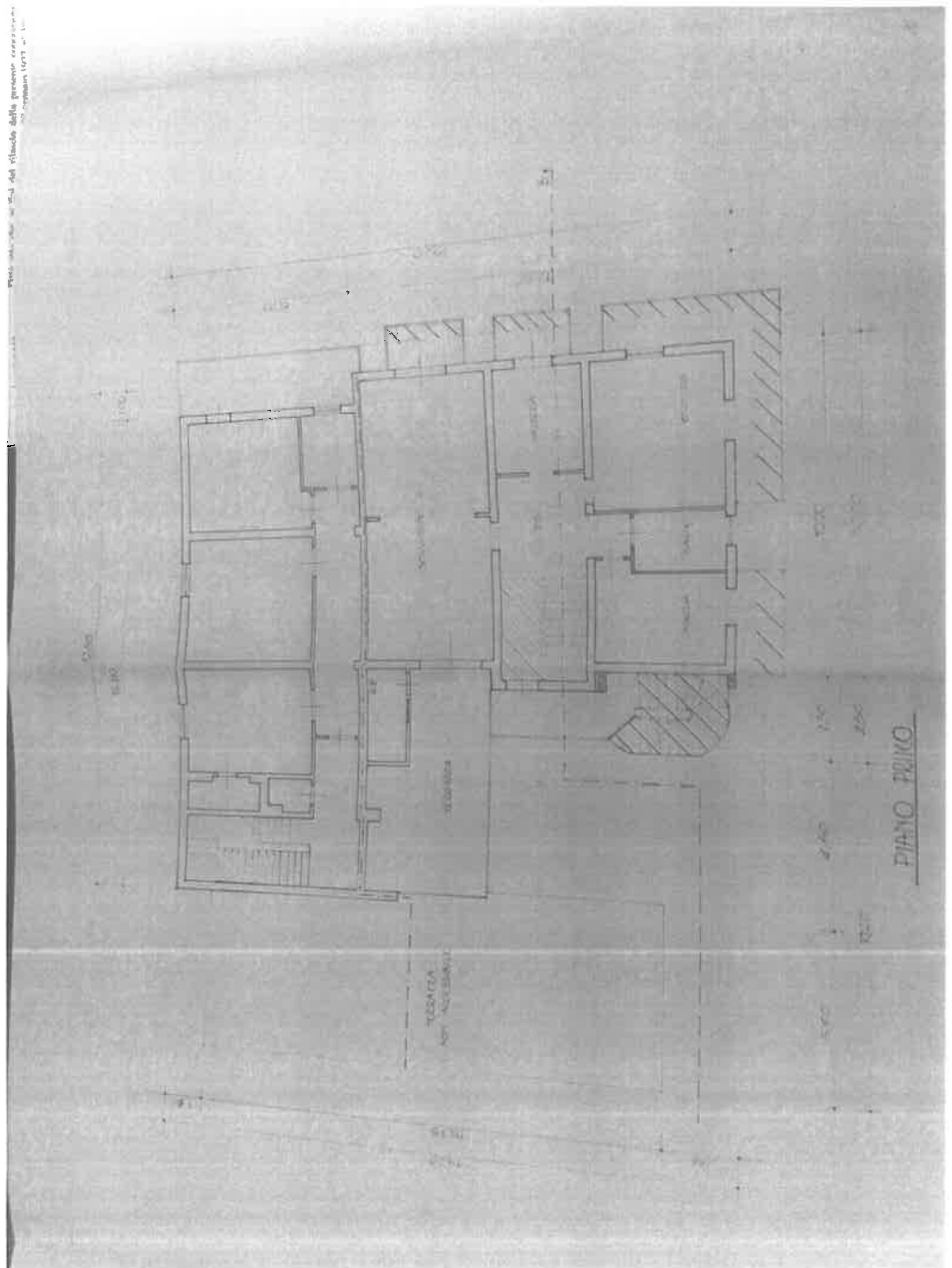

PIANO PRIMO

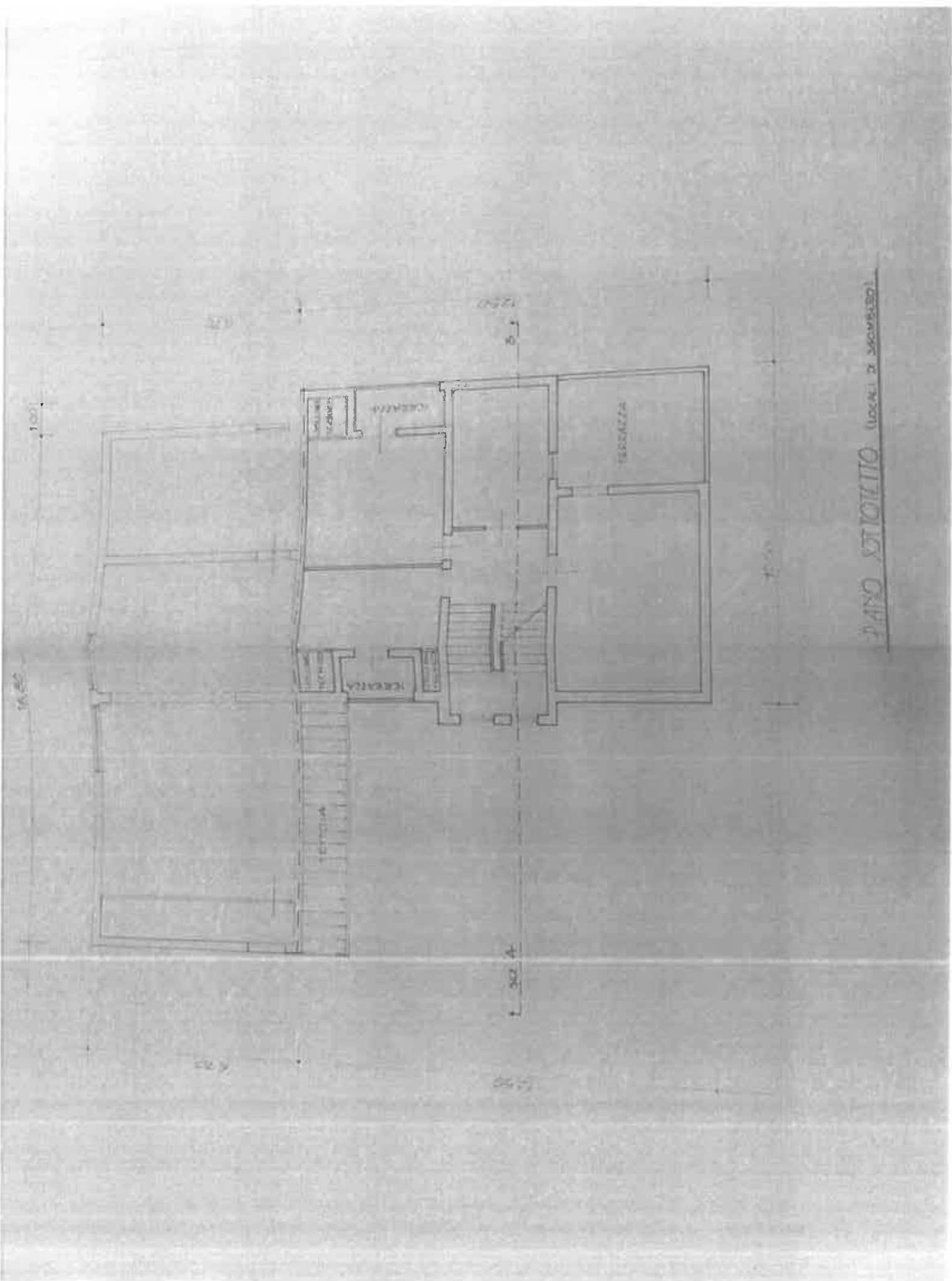

PIANO SOTTOTITO (LOCALI DI SOTTOVASSO)



PROSPETTO NORD-EST

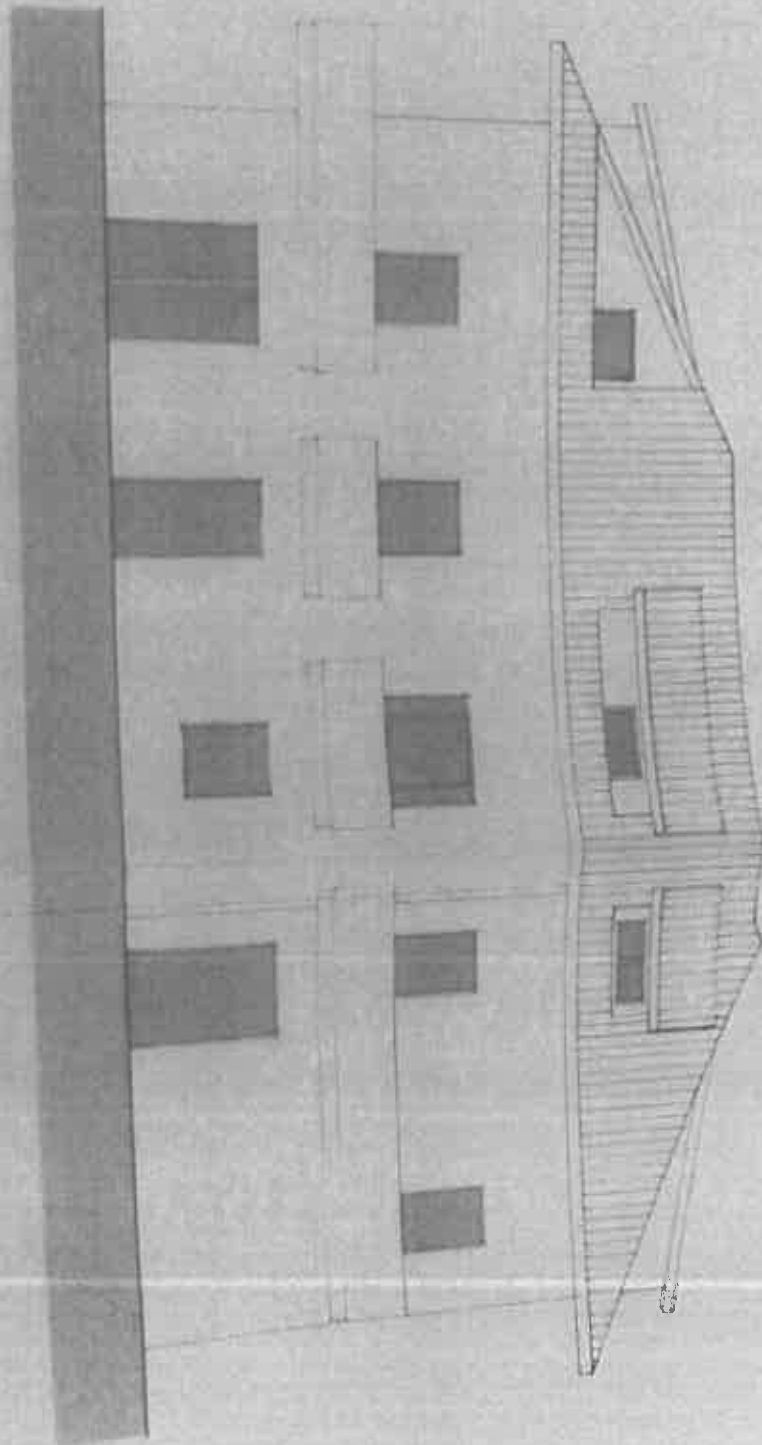

PROSPETTO SUD-OVEST

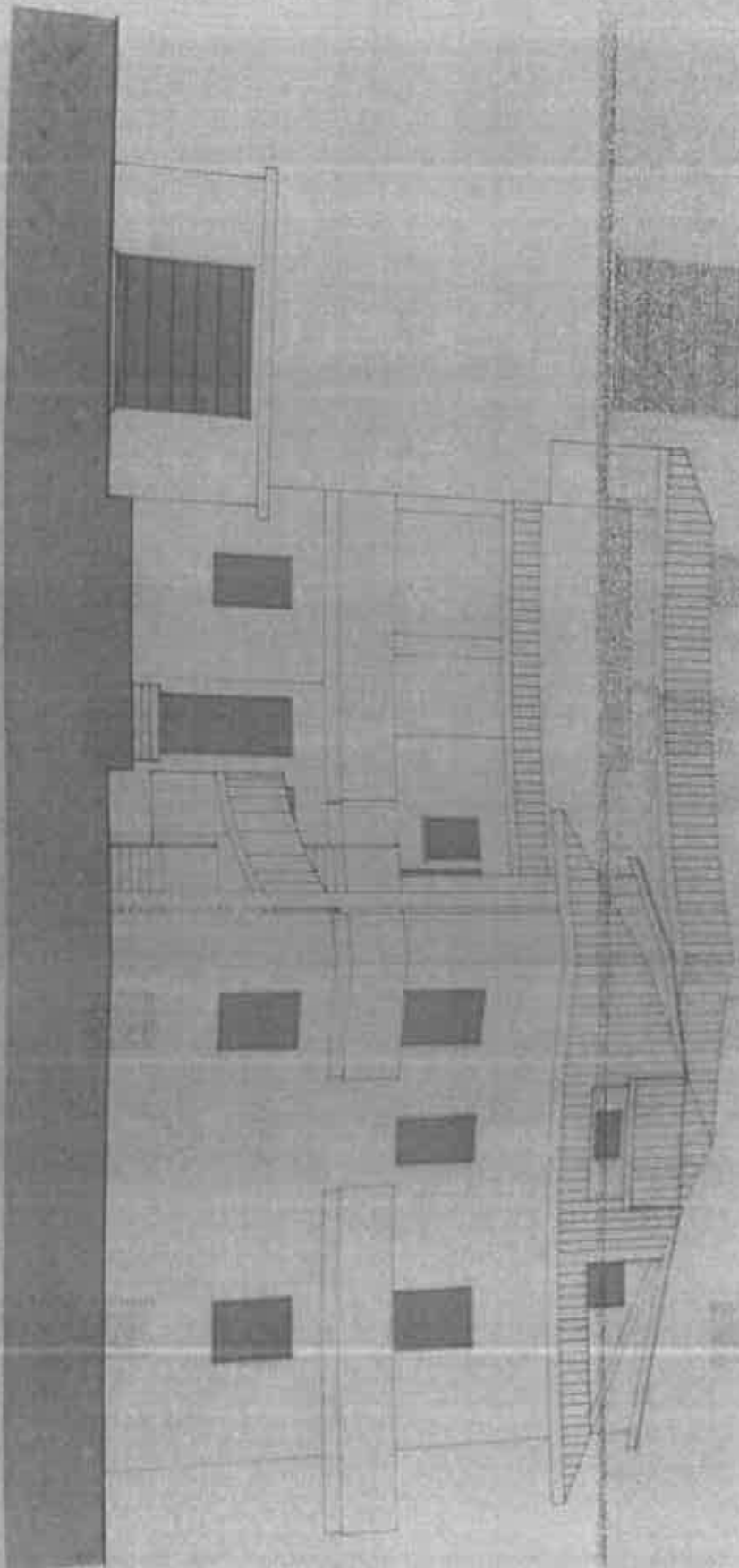

L. COMUNE DI S. CIPRIANO

P. PLANIMETRIA Scala 1:2000 Fog. n. 1

10 APR 1912



[Handwritten signature]

13/09/2016
VISTO
BO
12/09/2016



23/6

