

MOD. AN (CEU)  
 LIRE 400  
 MODULARIO F. r.p. r.p.d. r.p. s.p.  
 MINISTERO DELLE FINANZE  
 DIREZIONE GENERALE DEL CATASTO E DEI SISTEMI  
**CATASTO EDILIZIO URBANO** (RD 13-4-1939, n. 652)  
 Planimetria di u.i.u. in Comune di **S. OMERO** via **Nazionale** CIV. ....

Situazione al 22/01/2016 - Comune di SANT'OMERO (1348) - < Foglio: 7 - Particella: 557 - Subalterno: 0 >  
 NAZIONALE piano: T-I-S1;

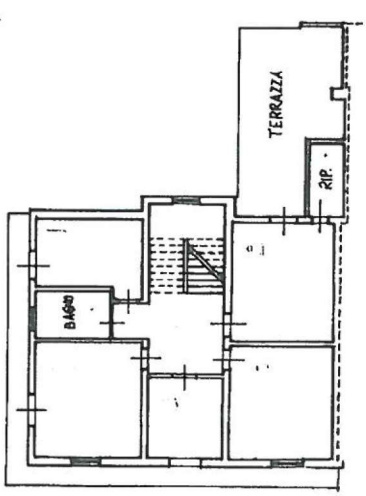

**PIANO PRIMO** h = 3.00 mt.

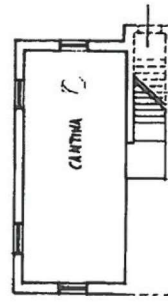

**PIANO SEMINTERRATO** h = 2.50 m

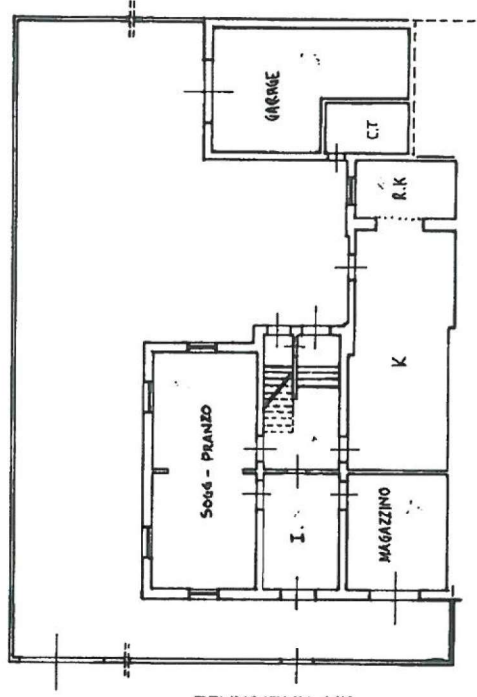

**PIANO TERRA** h = 3.00 mt.

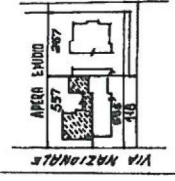

COMUNE DI S. OMERO  
 Foglio 7 Part. 557  
 scala 1:2000



SCALA DI 1:200

RISERVATO ALL'UFFICIO

Compilata dal **Geom. CARACHELLA**  
 (tit. cognome e nome)  
**LUIGI**

Iscritto all'albo dei **Geometri** **400**  
 della provincia di **TERRAMO**  
 data **17.9.93** Firma **Luigi Caracella**

Dichiarazione di N.C.   
 Denuncia di variazione   
 Identificativi catastali  
 F. **7**  
 n. **557 (part.)**