

**Agenzia delle Entrate  
CATASTO FABBRICATI  
Ufficio Provinciale di  
Lucca**

Dichiarazione protocollo n. <b>LU0117702</b> del <b>06/12/2024</b>	
Comune di Pietrasanta	
Via Duca Della Vittoria	civ. 91
Identificativi Catastali:	
Sezione:	Compilata da: Evangelisti Danilo
Foglio: 36	Iscritto all'albo: Geometri
Particella: 33	Prov. Lucca
Subalterno: 2	N. 851

Planimetria
Scheda n. 1      Scala 1:500

TAVOLA 1 DI 3

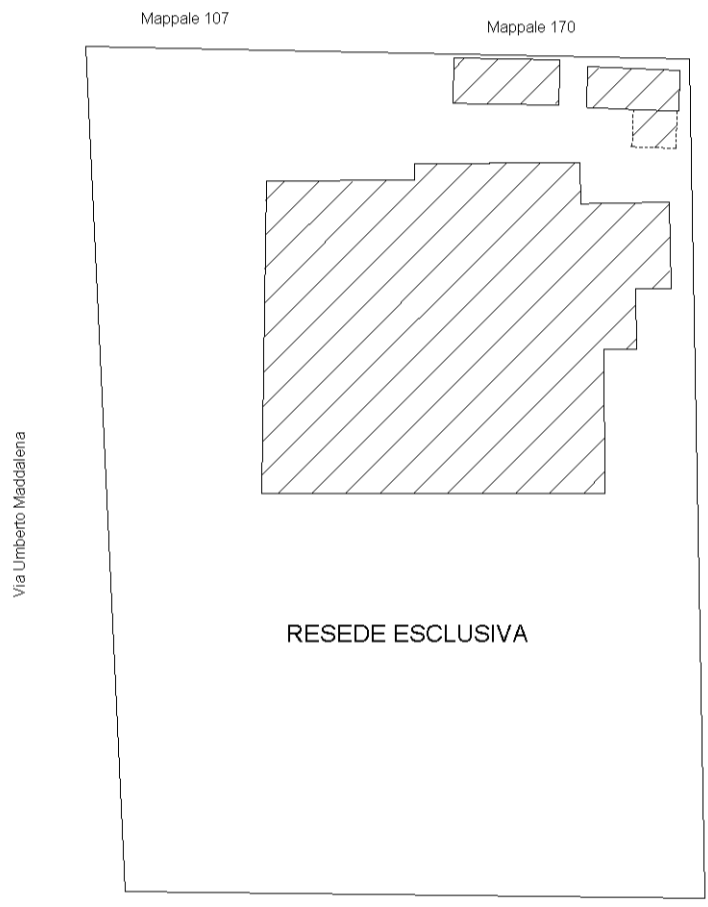

**PIANO TERRA  
(PLANIMETRIA D'INSIEME)**

iprau 01

Catasto dei Fabbricati - Situazione al 10/12/2024 - Comune di PIETRASANTA(G628) - < Foglio 36 - Particella 33 - Subalterno 2 >  
VIA DUCA DELLA VITTORIA n. 91 Piano S1-5

**Agenzia delle Entrate  
CATASTO FABBRICATI  
Ufficio Provinciale di  
Lucca**

Dichiarazione protocollo n. <b>LU0117702</b> del <b>06/12/2024</b>	
Comune di Pietrasanta	
Via Duca Della Vittoria	civ. 91
Identificativi Catastali:	Compilata da: Evangelisti Danilo
Sezione:	Iscritto all'albo: Geometri
Foglio: 36	Prov. Lucca
Particella: 33	N. 851
Subalterno: 2	

Planimetria
Scheda n. 2      Scala 1:200

**TAVOLA 2 DI 3**

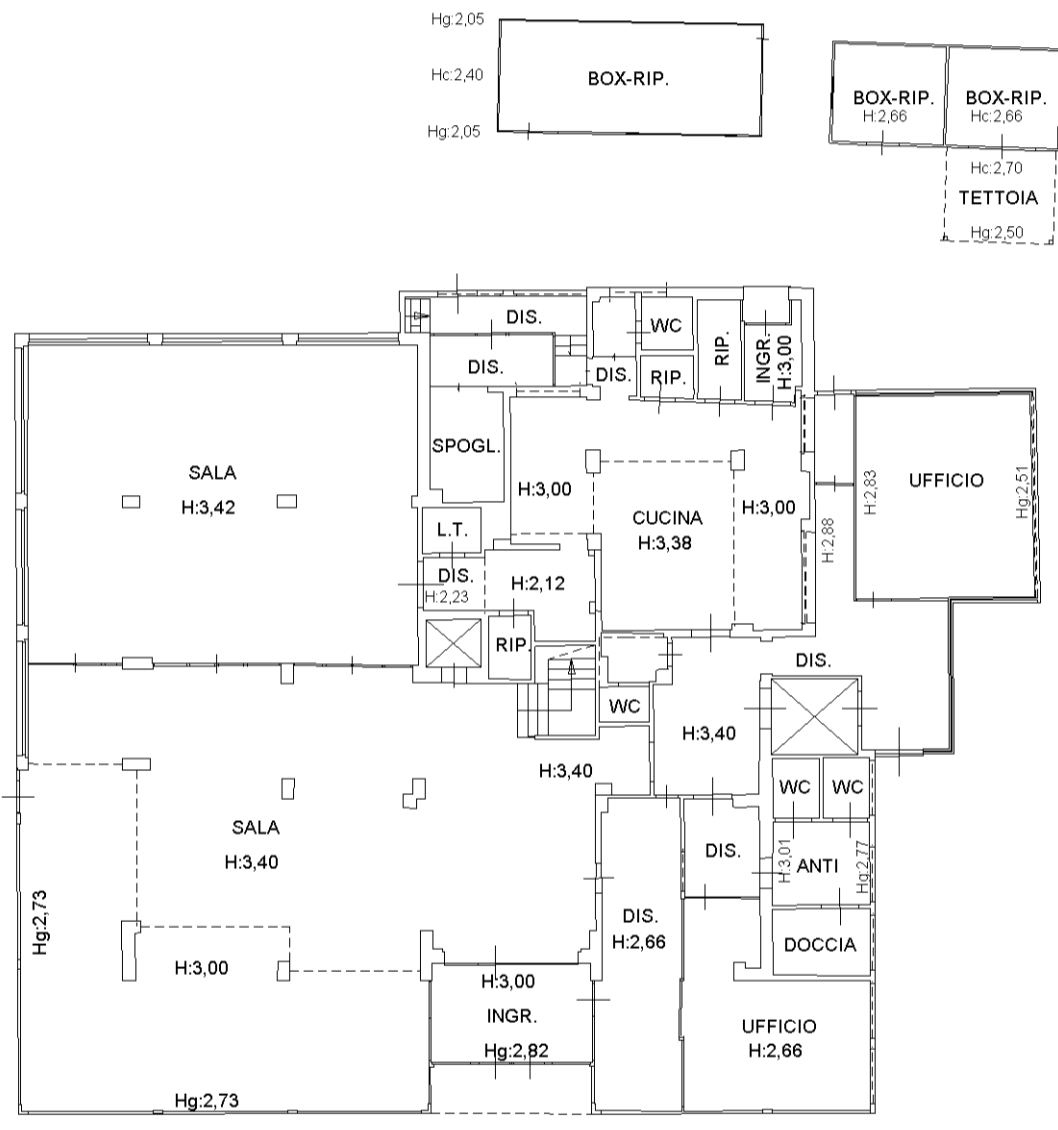

**PIANTA PIANO TERRA**

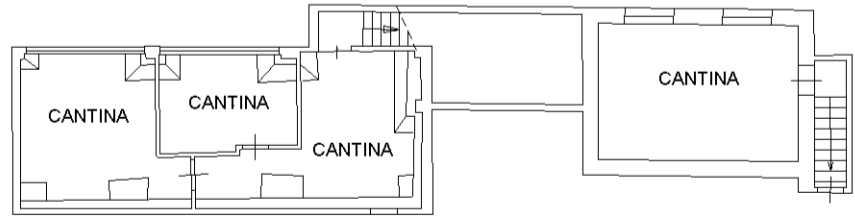

**PIANTA PIANO INTERRATO H:1,95**



linea 01

Catasto dei Fabbricati - Situazione al 10/12/2024 - Comune di PIETRASANTA(G628) - < Foglio 36 - Particella 33 - Subalterno 2 >  
VIA DUCA DELLA VITTORIA n. 91 Piano S1-5

**Agenzia delle Entrate**  
**CATASTO FABBRICATI**  
Ufficio provinciale di  
**LUCCA**

Dichiarazione protocollo n. LU0117702 del 06/12/2024  
Comune di Pietrasanta  
Via Duca Della Vittoria  
civ. 91

Identificativi Catastali:  
Sezione: Foglio: 36  
Particella: 33  
Subalterno: 2

Compilata da:  
Evangelisti Danilo  
Iscritto all'albo:  
Geometri  
Prov. Lucca  
N. 851

TAVOLA 3 DI 3

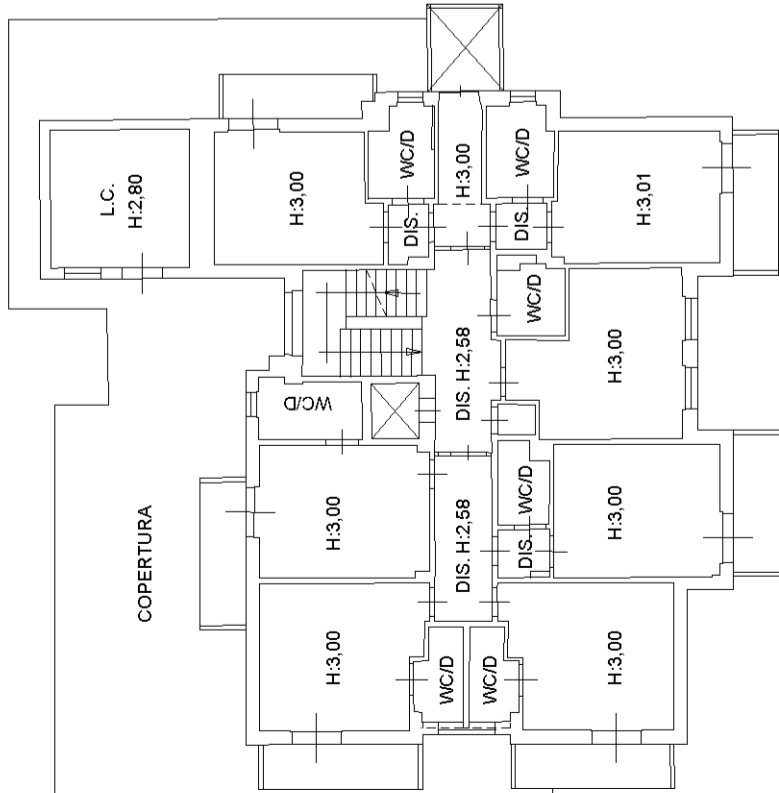

PIANTA PIANO PRIMO

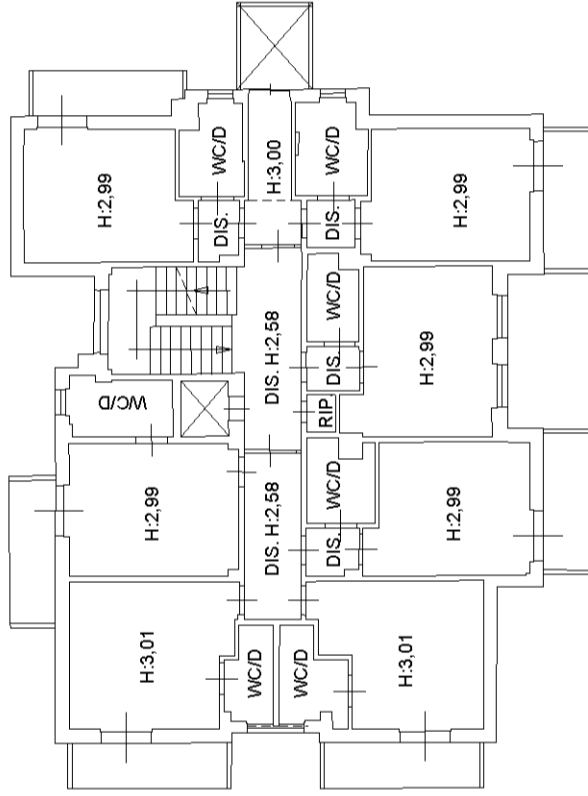

PIANTA PIANO TERZO

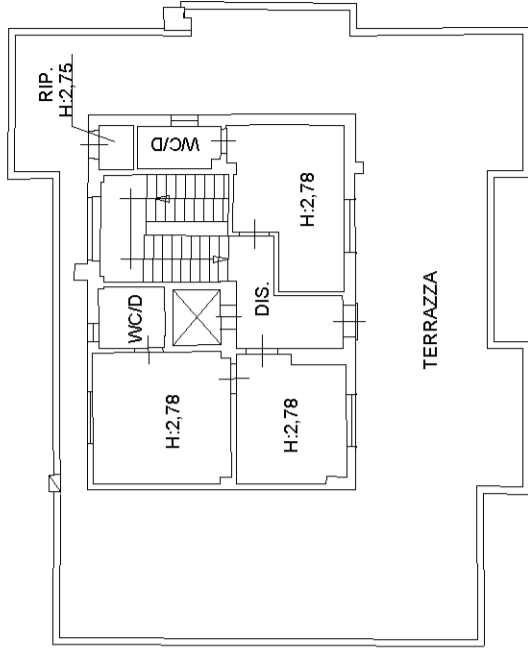

PIANTA PIANO QUINTO

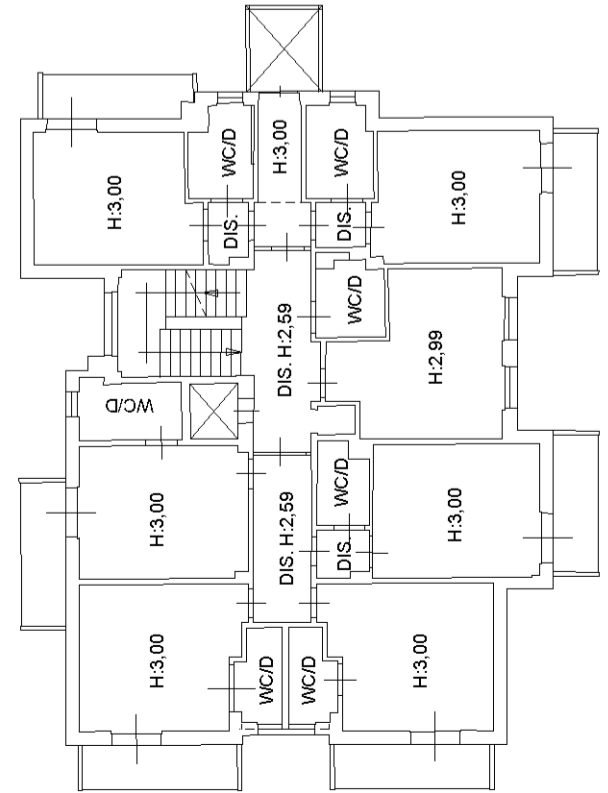

PIANTA PIANO SECONDO

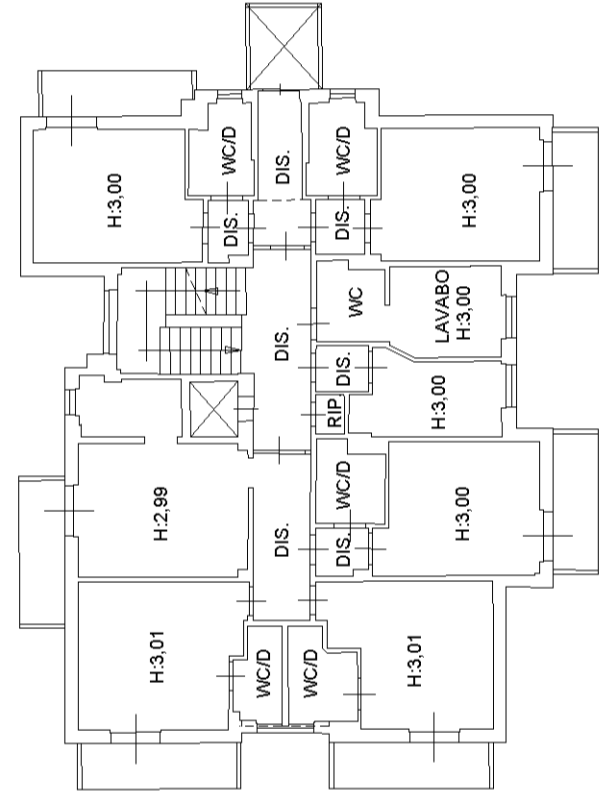

PIANTA PIANO QUARTO

