

**Agenzia delle Entrate
CATASTO FABBRICATI
Ufficio Provinciale di
Cremona**

doc S/2

ELABORATO PLANIMETRICO	
Compilato da: Cattaneo Giovanni	
Iscritto all'albo: Geometri	
Prov. Cremona	N. 1954

Comune di Soncino	Protocollo n. CR0000209 del 04/01/2017
Sezione: Foglio: 4 Particella: 291	Tipo Mappale n. del
Dimostrazione grafica dei subalterni	Scala 1 : 500



PIANO TERRA

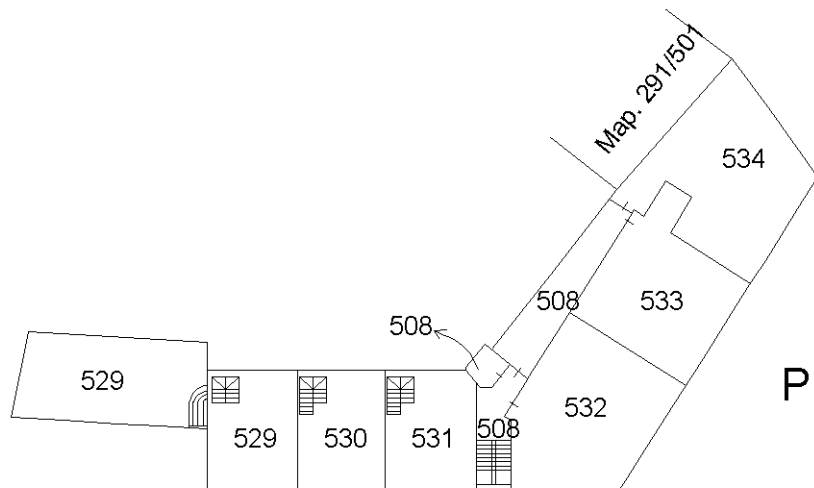

PIANO PRIMO

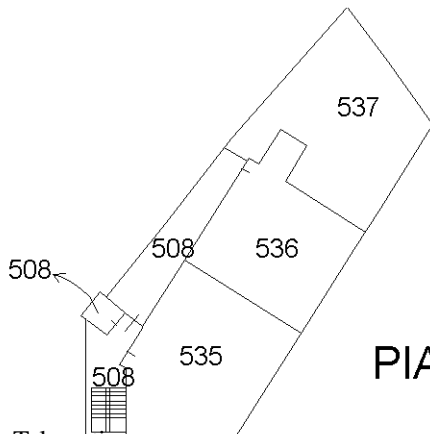

PIANO SECONDO

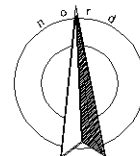

Ultima planimetria in atti

Catasto dei Fabbricati - Situazione al 07/01/2017 - Comune di SONCINO (1827) - < Foglio: 4 - Particella: 291 - Elaborato planimetrico >