

**Arch. Valerio Vitucci**

indirizzo: Via Capitolina 9, 67039, Sulmona (AQ)

tel.: +39 347 8523528

p.iva: 02068840665

e-mail: arch.valerio.vitucci@outlook.it

pec: valerio.vitucci@archiworldpec.it



## TRIBUNALE DI SULMONA

### Provincia di L'Aquila

Oggetto: Esecuzione Immobiliare N. 41/23

Committente: G.O.P. Dott. Luca Pelliccia

Tavola:

**1**

Elaborato:

Rilievo geometrico

Scala:

1:100



CTP:

Arch. Valerio VITUCCI

Collaboratore:

Data: \_\_/\_\_/\_\_

Data

\_\_\_\_\_

Revisione

\_\_\_\_\_

Aggiornamento

\_\_\_\_\_

Protocollo

\_\_\_\_\_





PIANTA PIANO SECONDO

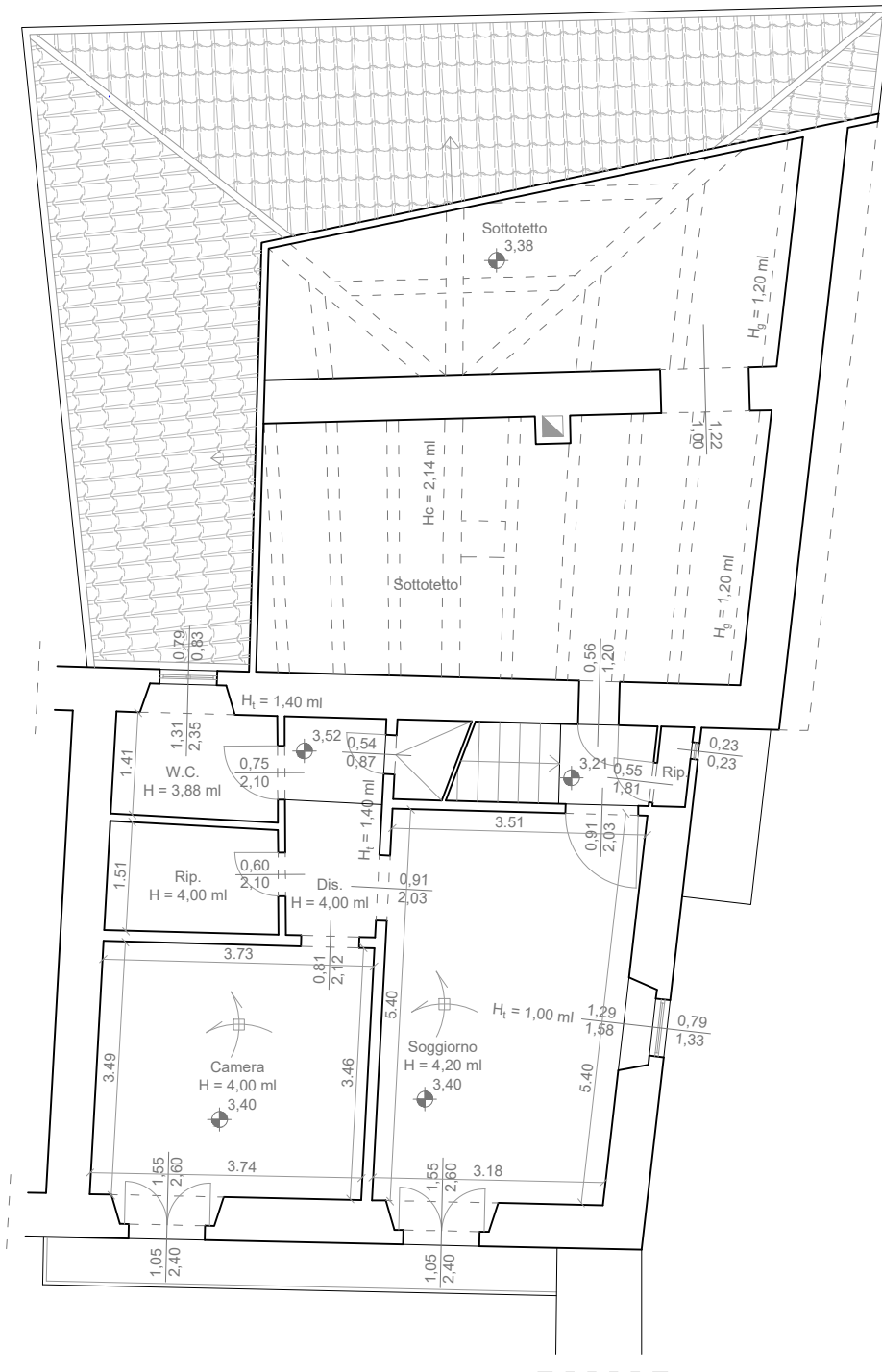

PIANTA PIANO SOTTOTETTO

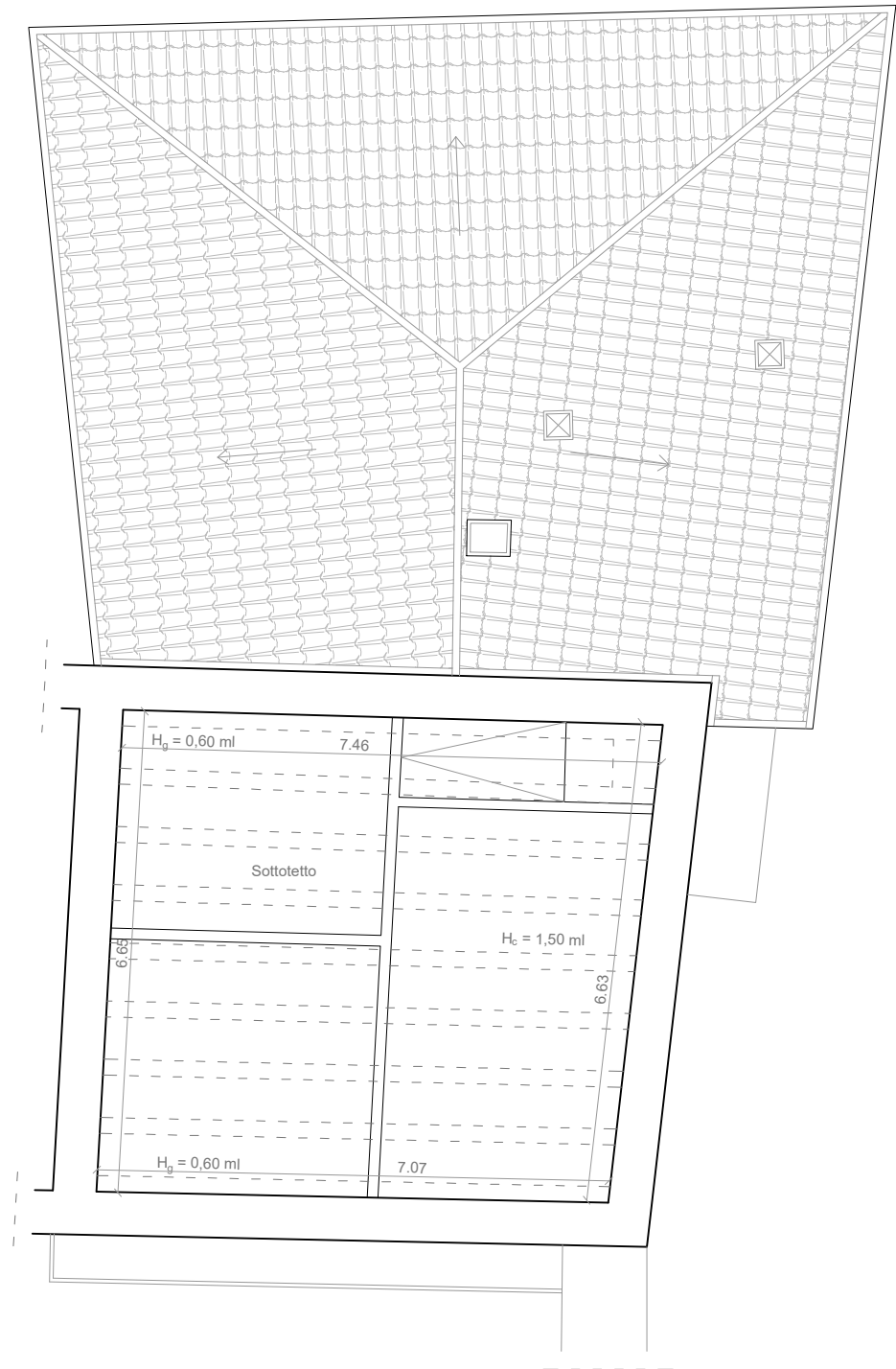

# PIANTA COPERTURA

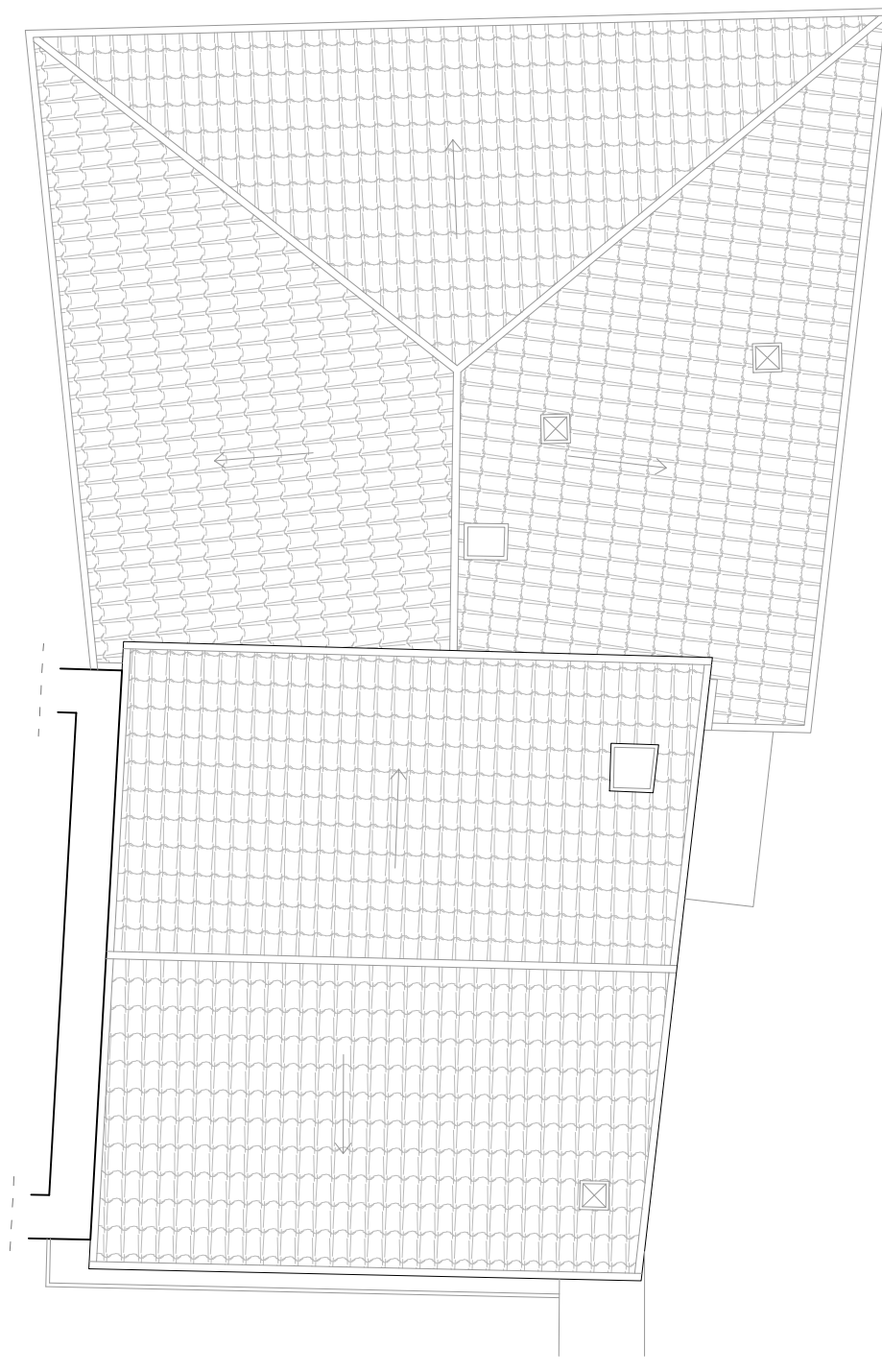

**Arch. Valerio Vitucci**  
indirizzo: Via Capitolina 9, 67039, Sulmona (AQ)  
tel.: 347/8523528  
e-mail: arch.valerio.vitucci@outlook.it  
pec: valerio.vitucci@archiworldpec.it

Elaborato: Rilievo geometrico  
Indirizzo: Piazza Falcone e Borsellino n. 8/9, Corfinio  
Committente: G.O.P. Dott. Luca Pelliccia  
Estremi catastali: Fg. 17, P.Ila 214, Sub. 9  
Procedimento: ES. IMM. N. 41/23

