

20362

MODULARIO
F. fig. rend. 487



MINISTERO DELLE FINANZE
DIPARTIMENTO DEL TERRITORIO
CATASTO EDILIZIO URBANO (RDL 13-4-1939, n. 652)

MOD. BN (CEU)

LIRE
200

55

Planimetria di u.i.u. in Comune di PIOMBINO DESE via POZZETTO civ.

N.C.T.			N.C.E.U.				
Fg	All	Mapp	Sez	Fg	All	Mapp	Sub
27	/	840	C	8	/	840	35

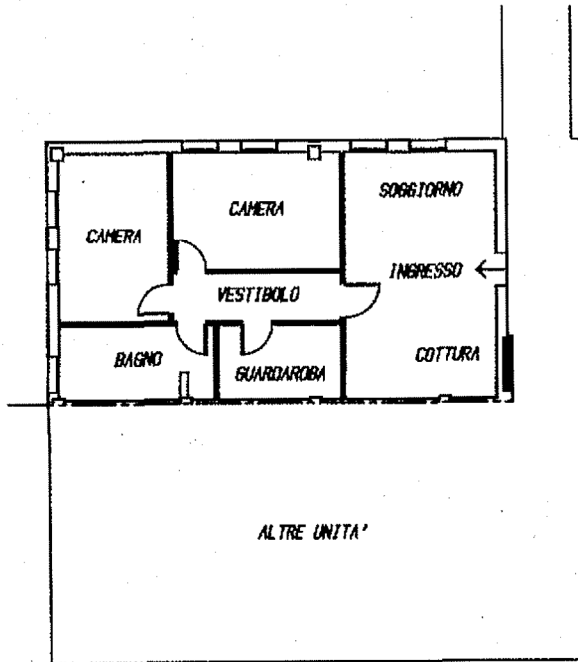

PIANTA PIANO TERZO H = m 2.70



ORIENTAMENTO



SCALA DI 1:200

Catasto dei Fabbricati - Situazione al 03/05/2017 - Comune di PIOMBINO DESE (G688) - < Foglio: 27 Particella: 840 - Subalterno 35 >
VIA POZZETTO piano: 3;

Dichiarazione di N.C.
Ultima denuncia di variazione

Compilata dal GEOMETRA
(Titolo, cognome e nome)

FORMENTIN SERGIO

Iscritto all'Albo di GEOMETRI
di PIACENZA n. 2863

data 15 LUG 1997 Firma S. Formentin

RISERVATO ALL'UFFICIO

11772

16 LUG. 1997

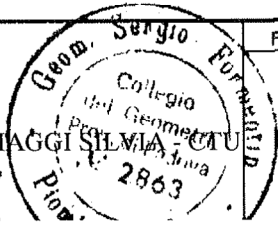

Data presentazione: 16/07/1997 - Data: 03/05/2017 - n. PD0057289 - Richiedente MAGGI SILVIA - CTU
Totale schede: 1 - Formato di acq.: A4 (208x297) in 1 foglio di stampa
n. sub.

20362

MODULARIO
F. 107 rend. 10/77



MINISTERO DELLE FINANZE
DIPARTIMENTO DEL TERRITORIO

MOD. BN (CEU)

57

CATASTO EDILIZIO URBANO (RDL 13-4-1939, n. 652)

LIRE
200

Planimetria di u.i.u. in Comune di PIOMBINO DESE via POZZETTO civ.

N.C.T.			N.C.E.U.				
Fg	Alz	Mapp	Sez	Fg	Alz	Mapp	Sub
27	/	840	C	B	/	840	37

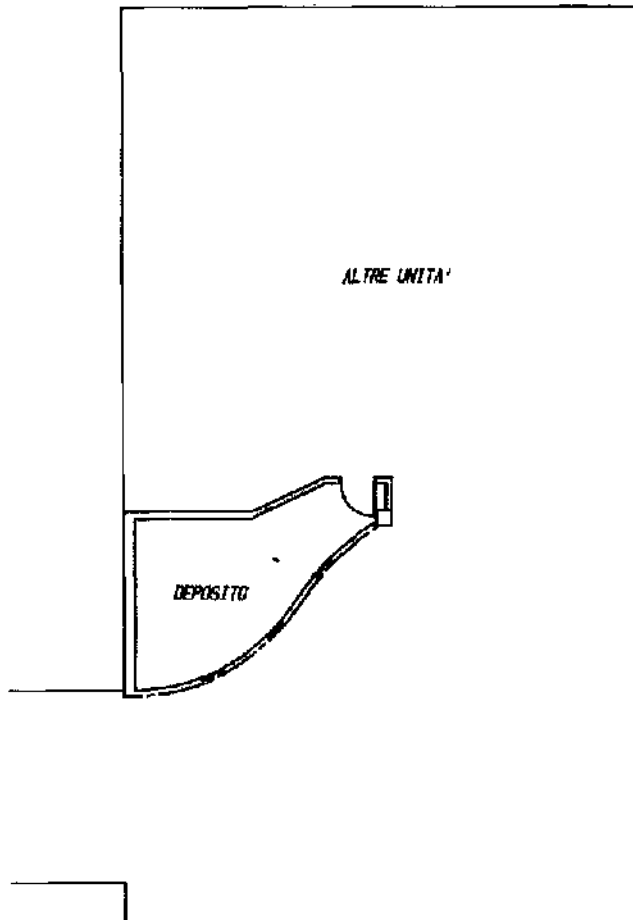

PIANTA PIANO INTERATO H = m 2.50

ORIENTAMENTO



SCALA DI 1:200

Dichiarazione di N.C.
Dichiarazione di variazione

Compilata dal GEOMETRA
(Titolo, cognome e nome)
FORSENTIN SERGIO

RISERVATO ALL'UFFICIO

11772
16 LUG. 1997

Data presentazione: 16/07/1997 - Data: 16/04/2020 - n. T177093 - Richiedente: MGGSLV65R57G224Y
Totale schede: 1 - Formato di acquisizione: A4(210x297) - Formato stampa richiesto: A4(210x297) - n. fogli: 1 - n. fogli: 1 - n. fogli: 1

data 15 LUG 1997 Firma Sergio Formentin

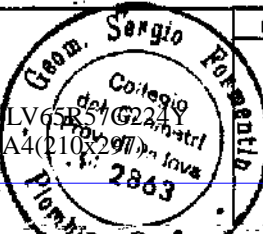

Catasto dei Fabbricati - Situazione al 16/04/2020 - Comune di PIOMBINO DESE (G688) - < Foglio: 27 - Particella: 840 - Subalterno: 37 >
VIA POZZETTO piano: S1;

MODULARIO
 F. rog. rend. 487



MINISTERO DELLE FINANZE
 DIPARTIMENTO DEL TERRITORIO

MOD BN (CEL)

117

CATASTO EDILIZIO URBANO (RDL 13-4-1939, n. 652)

LIRE
 200

Planimetria di u.i.u. in Comune di PIOMBINO DESE via POZZETTO civ.

N.C.T.				N.C.E.U.			
Fg	All	Mapp	Sez	Fg	All	Mapp	Sub
27	/	906	C	8	/	906	19

Catasto del fabbricati - Situazione al 10/03/2017 - Comune di PIOMBINO DESE (G688) - < Foglio: 2 / Particella: 906 - Subalterno 19 >
 VIA POZZETTO piano: S1,

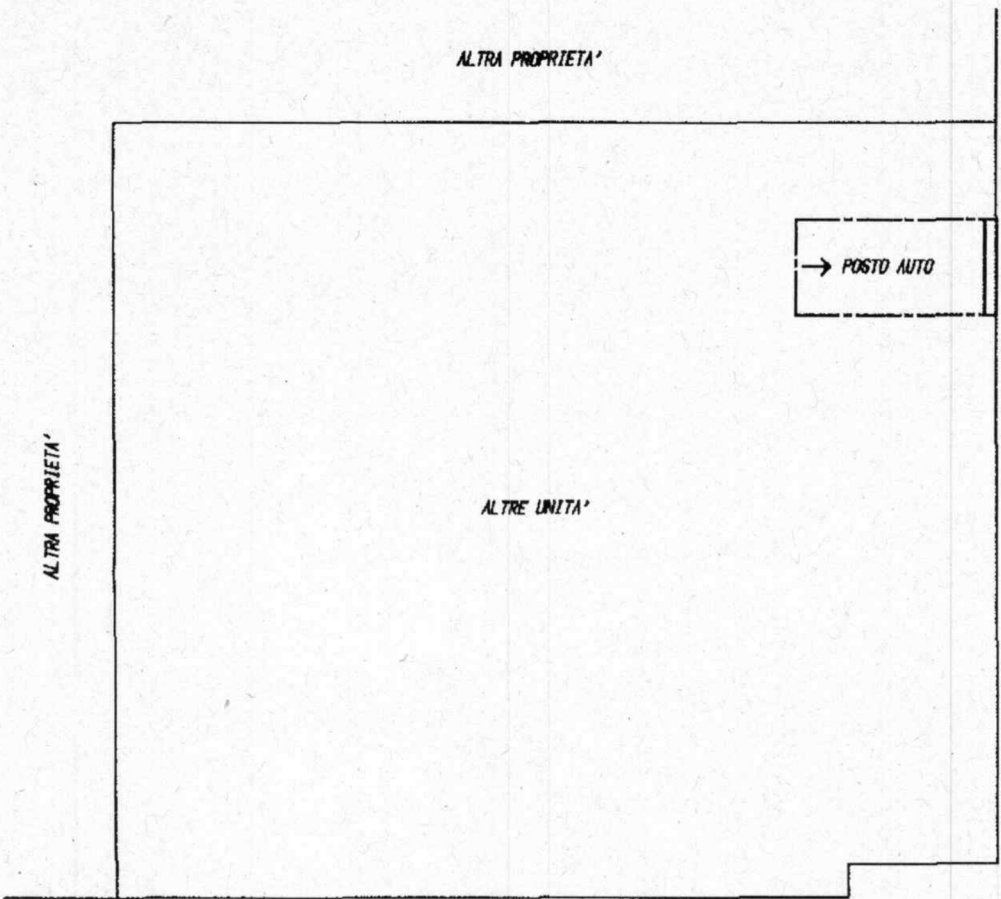

PIANTA PIANO INTERRATO H = ml 2.50

ORIENTAMENTO

SCALA DI 1: 200

Dichiarazione di N.C.
 Ulteriori informazioni

Compilata dal GEOMETRA
 (Titolo, cognome e nome)
FORMENTIN SERGIO

RISERVATO ALL'UFFICIO

11773

Data presentazione: 16/07/1997 - Data: 10/03/2017 - n. VR0034361 - Richiedente C.T.U. MAGGI SILVIA
 Tot. Schede: 1 - Formato di acq.: A4 (208x297) - Fatti di scala: PIOMBINO DESE n. 2863
 n. sub.
 data 15 LUG. 1997 firma Levi Lorenzini

15 LUG. 1997