

Agenzia del Territorio
CATASTO FABBRICATI
Ufficio provinciale di
Cremona

Scala 1: 200

Dichiarazione protocollo n. CR0053770 del 26/04/2007
Planimetria di u.i.u. in Comune di Pizzighettone
Via San Francesco D'assisi civ. 13

Identificativi Catastali:
Sezione: 10
Foglio: 10
Particella: 177
Subalterno:

Compilata da:
Castelvecchio Dario
Isoritto all'albo:
Geometri
Prov. Cremona N. 1464



MODULARIO
F. 119 rev. 006



MINISTERO DELLE FINANZE
 DIREZIONE GENERALE DEL CATASTO E DEI S.S.T.T.E.E.
CATASTO EDILIZIO URBANO (RDL 13-4-1939, n. 652)

MOD. AN (GEU)
 LIRE
700

Planimetria di u.i.u. in Comune di PIZZIGHETTONO Via S. FRANCESCO D'ASSISI

STESSA DITTA CON
 ALTRE SCHEDE

PIANO TERRA

CORTILE IN CARICO AD ALTRA SCHEDA

VIA S. FRANCESCO D'ASSISI

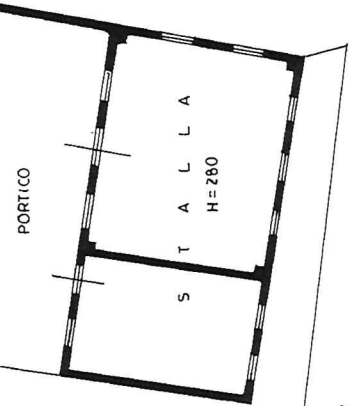

MAPP. 102

PLANIMETRIA scala 1:1000
 COMUNE DI PIZZIGHETTONO
 FG.10 mapp. 179

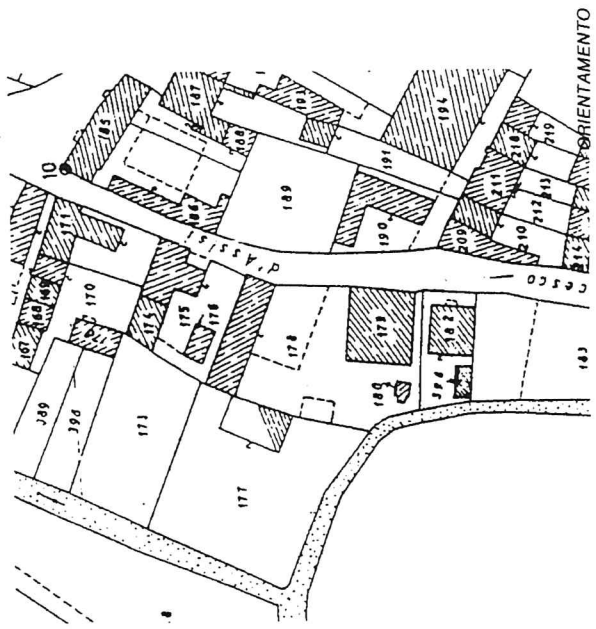

PIANO PRIMO

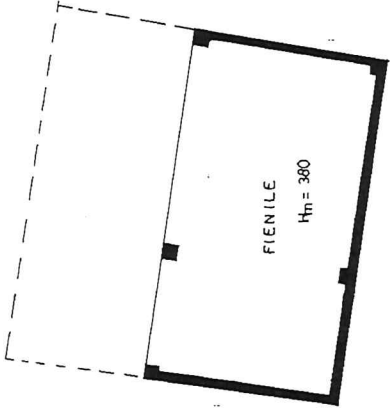

Dichiarazione di N.C. Denuncia di variazione
 Identificativi catastali
 F. 10

Compilata dal GEOMETRA
 iscritto all'albo de GEOMETRI
 della provincia di CAREMONA 1098



20.11.95 273

SCALA DI F. 200