

**SILVIO PRATO**

**Geometra**

**Via Salvo D'Acquisto n°124  
15011 ACQUI TERME (AL)**

**TRIBUNALE DI ALESSANDRIA  
ESECUZIONE IMMOBILIARE N°281/2023 R.G.E.**

**promossa da:**

**omissis**

**contro:**

**omissis**

**ALLEGATO N.2**

**PLANIMETRIA CATASTALE URBANA  
COMUNE DI INCISA SCAPACCINO  
FOGLIO 21 MAPPALE 92 SUBALTERNO 1**

**C.F. PRT SLV 69P23 A052U - P.IVA 01598160065  
Tel. e Fax 0144320250 - e mail: [silvio.prato@alice.it](mailto:silvio.prato@alice.it) - pec: [silvio.prato@geopec.it](mailto:silvio.prato@geopec.it)**

**Agenzia del Territorio  
CATASTO FABBRICATI  
Ufficio Provinciale di  
Asti**

Dichiarazione protocollo n. AT0086731 del 17/10/2006

Planimetria di u.i.u. in Comune di Incisa Scapaccino

Vicolo Pomati

civ. 2

Identificativi Catastali:

Sezione:

Foglio: 21

Particella: 92

Subalterno: 1

Compilata da:

Piccardi Alessandra

Iscritto all'albo:

Geometri

Prov. Asti

N. 1443

Scheda n. 1

Scala 1:200

PIANO TERRA

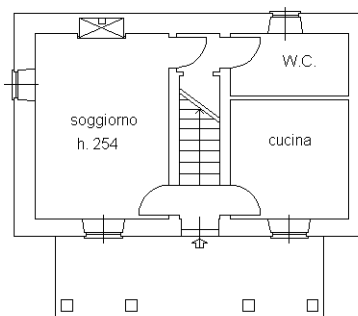

PIANO PRIMO

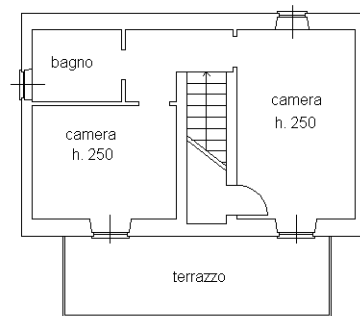

PIANO TERRA

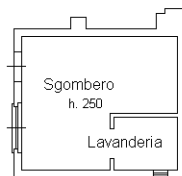

Catasto dei Fabbricati - Situazione al 02/02/2024 - Comune di INCISA SCAPACCINO(E295) - < Foglio 21 - Particella 92 - Subalterno 1 >  
VICOLO POMATI n. 2 Piano T-1

Ultima planimetria in atti

**Agenzia del Territorio  
CATASTO FABBRICATI  
Ufficio Provinciale di  
Asti**

Dichiarazione protocollo n. AT0086731 del 17/10/2006

Planimetria di u.i.u. in Comune di Incisa Scapaccino

Vicolo Pomati

civ. 2

Identificativi Catastali:

Sezione:

Foglio: 21

Particella: 92

Subalterno: 1

Compilata da:

Piccardi Alessandra

Iscritto all'albo:

Geometri

Prov. Asti

N. 1443

Scheda n. 2

Scala 1:500

AREA DI PERTINENZA

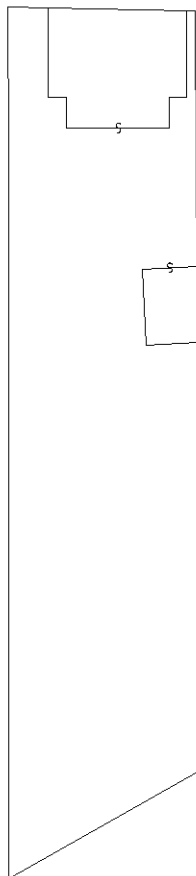

Ultima planimetria in atti