

Agenzia delle Entrate  
CATASTO FABBRICATI  
Ufficio Provinciale di  
Prato

Dichiarazione protocollo n. PG0017752 del 30/03/2015	
Planimetria di u.s.u. in Comune di Prato	
Via Don Giuseppe Arcangeli civ. 60/A	
Identificativi Catastali:	Compilata da:
Sezione:	Mancini Massimiliano
Foglio: 62	Iscritto all'albo:
Particella: 550	Geometri
Subalterno: 1	Prov. Prato N. 655

Scheda n. 1 Scala 1:200

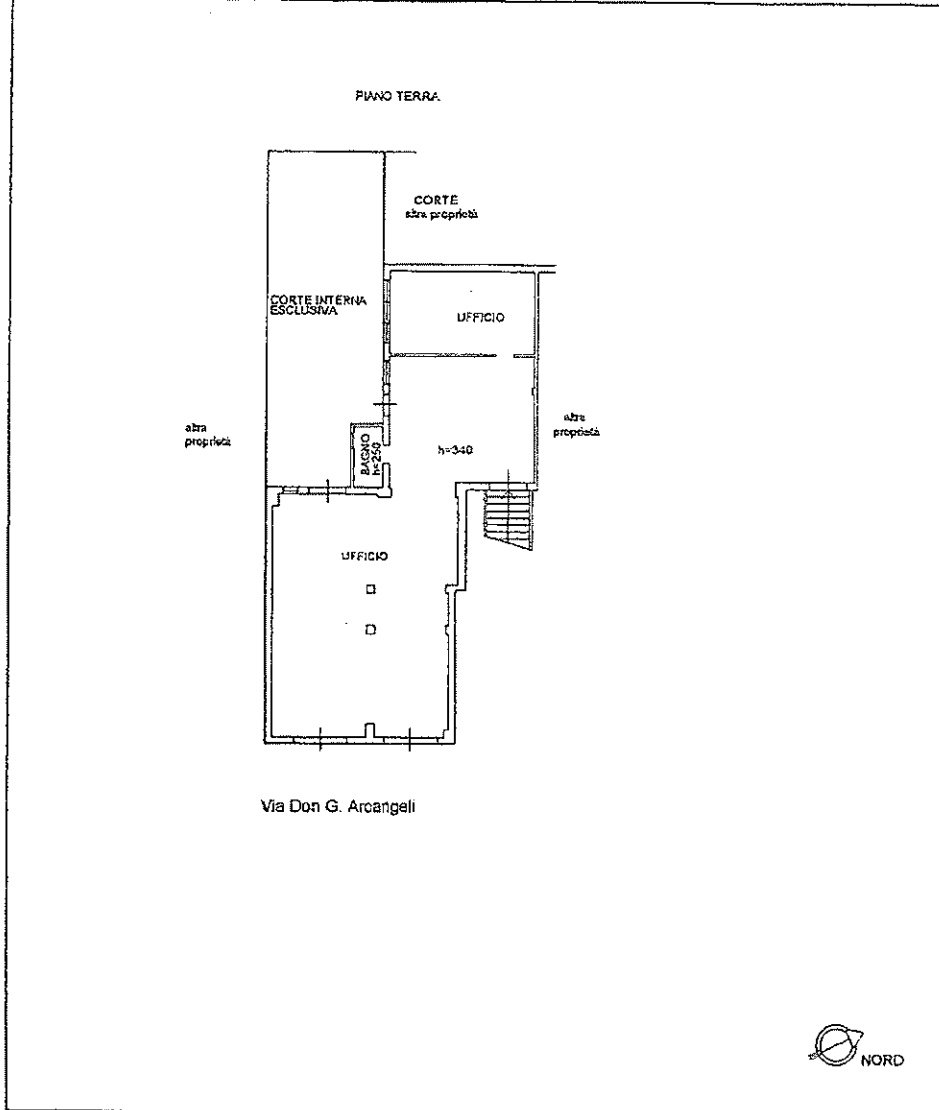

lotto 2

10 metri

Catasto dei Fabbricati - Situazione al 29/04/2019 - Comune di PRATO (G999) - < Foglio: 62 - Particella: 550 - Subalterno: 1 >  
VIA DON GIUSEPPE ARCANGELI n. 50/A Prato; T1

MODULARIO  
E.C.O. 497



MINISTERO DELLE FINANZE  
DIPARTIMENTO DEL TERRITORIO  
**CATASTO EDILIZIO URBANO** (RDL 13-4-1939, n. 652)

MOD. BH (CEU)

LIRE  
200

Pianimetria di u.i.u. in Comune di Prato via ARCANGELI civ. 44/A

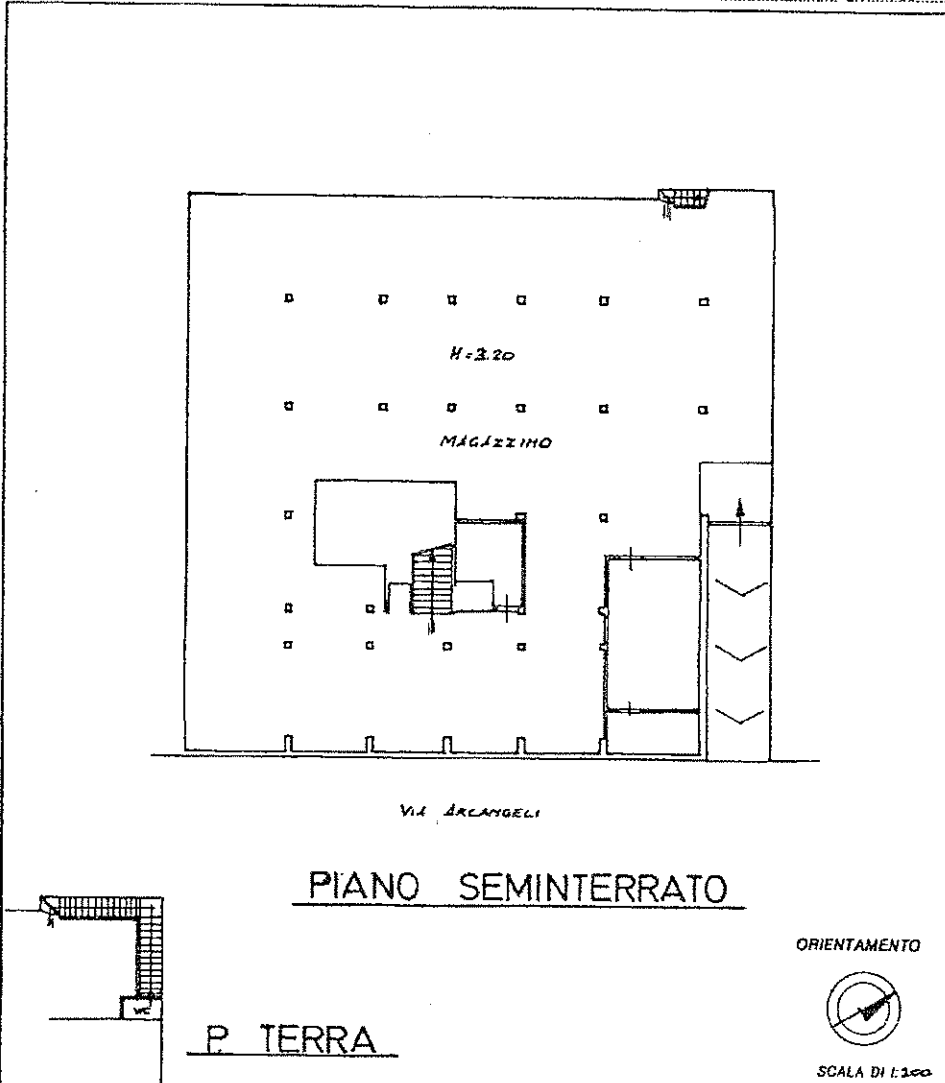

Catasto Edilizio Urbano - Prato - Foglio 62 - Particella 550 - Subalterno 11

Dichiarazione di N.C.

Denuncia di variazione

Identificativi catastali

F. 62

n. 550 sub. 11

818

Compilata dal Geometra  
(Firma, cognome e nome)  
Mazzetti Massimo

Iscritto all'albo dei Geometri  
della provincia di Prato

data 29/04/2019 Firma [Signature]

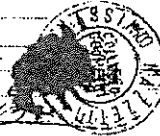

RISERVATO ALL'UFFICIO