

MOD. AR. 1
P. 19/10/1980



MINISTERO DELLE FINANZE
DIREZIONE GENERALE DEL CATASTO E DEI SERVIZI TECNICI ERARIALI

Mod. A (Nuovo Catasto Edilizio Urbano)

Lire 150

NUOVO CATASTO EDILIZIO URBANO

(D. DECRETO LEGGE 13 APRILE 1978, N. 657)

Planimetria dell'immobile situato nel Comune di Spino d'Adda Via Vacchelli 12

Ditta

Allegata alla dichiarazione presentata all'Ufficio Tecnico Erariale di Cremona

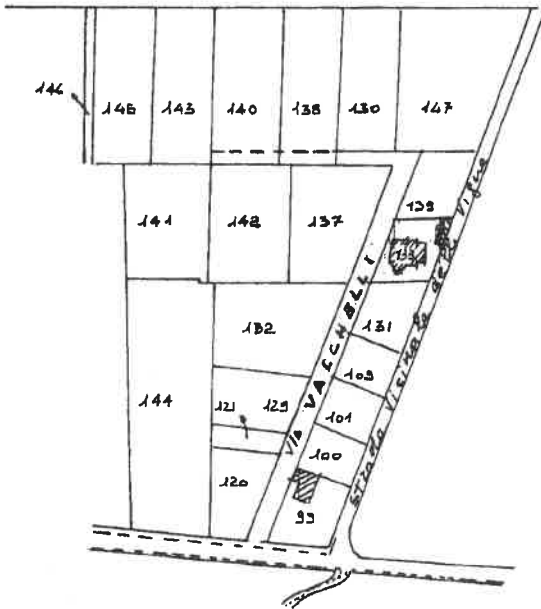

ORIENTAMENTO



SCALA DI 1:200

SPAZIO RISERVATO PER LE ANNOTAZIONI D'UFFICIO

DATA

PROF. N°

Compilato dal GEOM.

MILANESI CARLO

Iscritto all'Albo dei GEOMETRI

della Provincia di CREMONA 634

DATA 14-6-85

Firma: Milanesi

Ultima planimetria in atti

Data presentazione: 26/08/1986 - Data: 03/11/2023 - n. T224970 - Richiedente: RSSGMR61R29I827Q

Totale schede: 2 - Formato di acquisizione: A3(297x420) - Formato stampa richiesto: A4(210x297)

Catasto dei Fabbricati - Situazione al 03/11/2023 - Comune di SPINO D'ADDA (9114) - < Foglio 4 - Particella 133 - Subalterno 1 >
VIA VACCHELLI n. 12, Piano T - 1

Firmato Da: ROSSI GIANMARIA Emesso Da: ARUBAPEC S.P.A. NG CA 3 Serial#: 4f01ed1d6d37256d64082852ad6f8eb77



PIANTA PIANO TERRA
MAPP. 133 N.C.T.R. F. 4

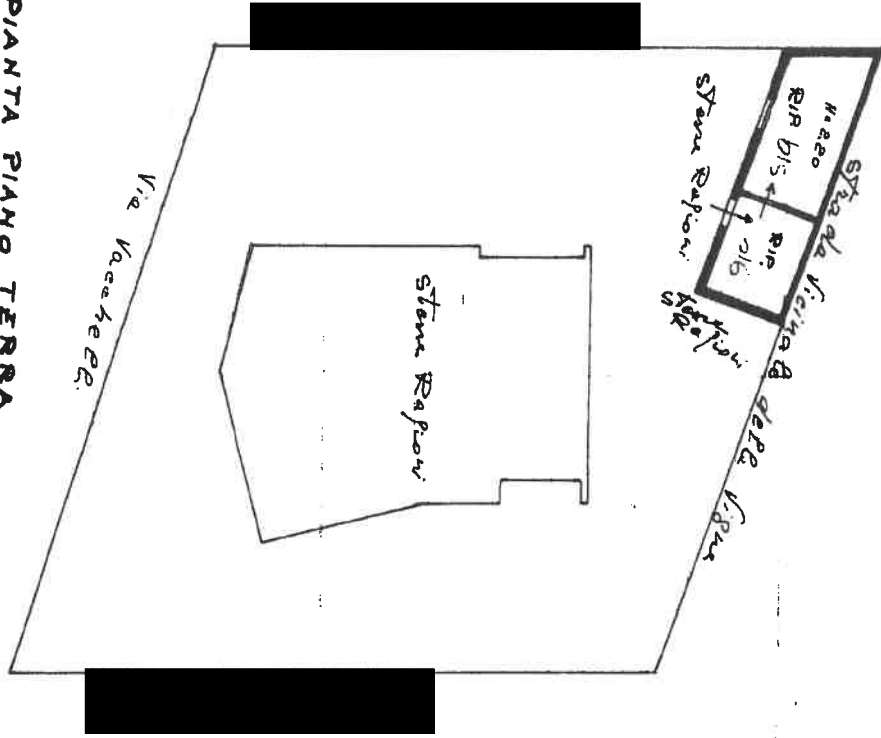

PIANTA PIANO PRIMO
MAPP. 133 N.C.T.R. F. 4

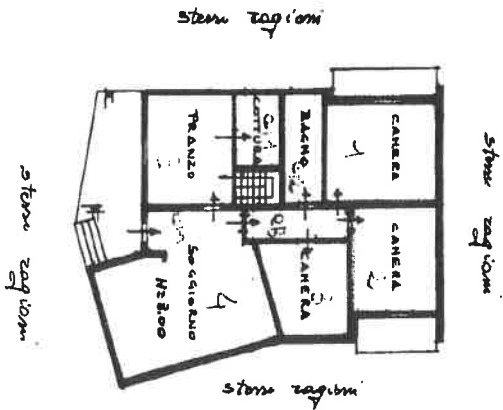

PIANTA PIANO TERRA
MAPP. 133 N.C.T.R. F. 4

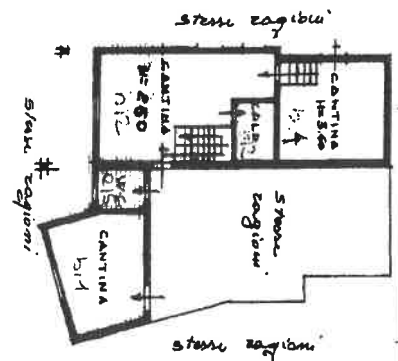

PLANIMETRIA DEGLI IMMOBILI

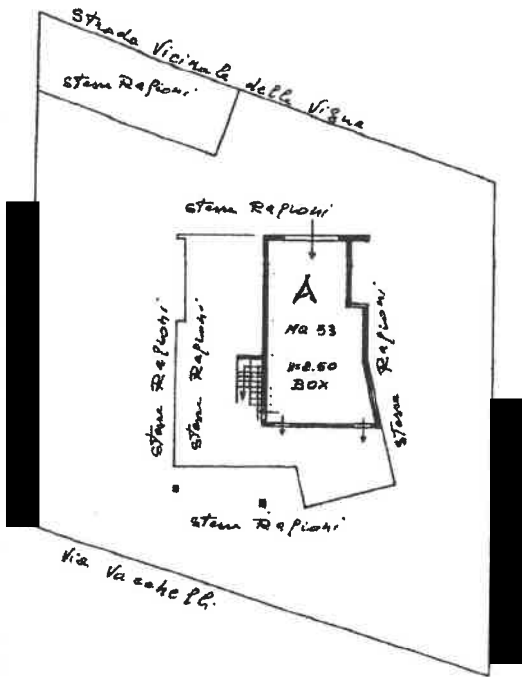

PIANTA PIANO TERRA
 MAPP. 133 N.C.T.R. F. 4
 scala 1:400



Collegio Provinciale
 Geometri e Geometri Laureati
 di Cremona
 Iscrizione Albo
 N. 1289
 Geometra
 Rossi Gianmaria

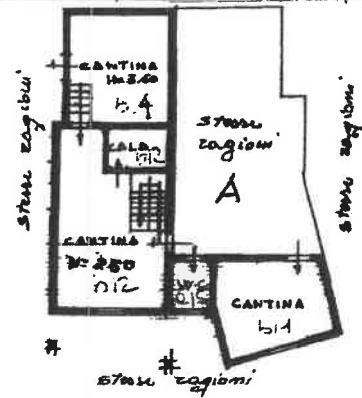

PIANTA PIANO TERRA
 MAPP. 133 N.C.T.R. F. 4
 scala 1:300

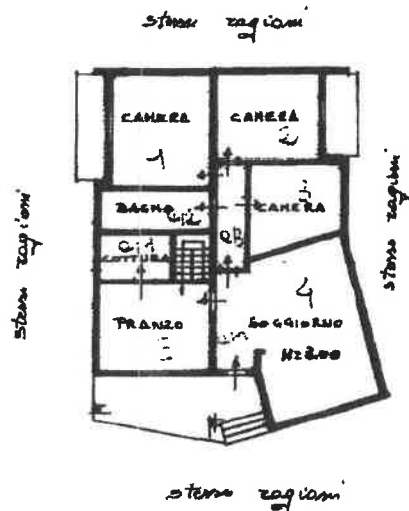

PIANTA PIANO PRIMO
 MAPP. 133 N.C.T.R. F. 4
 scala 1:300

